KURZ VOR ANPFIFF

DIMITRI IGNATOW

Foto: A. Käsler

MT MELSUNGEN
TBV LEMGO LIPPE

#2

B|BRAUN
SHARING EXPERTISE

TRAUMPASS
SPIELSPASS
VOLLGAS

Liebe MT, wir wünschen Euch für die Spielzeit 2019/2020 viel Erfolg und versprechen: Im Falle des Falles sind wir da! Als medizinischer Ausrüster bringen wir für Euch Handballbegeisterung und 180 Jahre Erfahrung im Gesundheitsmarkt zusammen, damit Ihr spielfähig seid und die Bundesliga rockt. Denn für den besten Handball braucht es neben Körper, Kopf und Teamgeist vor allem Partner, auf die man sich jederzeit verlassen kann. So verstehen wir Sharing Expertise.

Erfahren Sie mehr unter www.bbraun.de

INHALT

04
Der TBV ist zu Gast
Platzt heute bei der MT der Knoten?

08
Heiko Grimm
“Müssen lernen, Druck auszuhalten”

20
Kai Häfner
“Ich war vor dem ersten Spiel mit der MT in der Rothenbach-Halle noch nervöser als sonst”

28
Fliegende Köche
Das Prinzip Sonntagsbraten: Rezepte zum Nachkochen.

30
MT zu Gast bei Code Lab
Coole Stimmung auf der Dachterrasse

34
Rückblick BHC - MT
Kampfspiel ohne Happy End

54
MT Talents
Mit 3 Teams beim größten Jugendturnier Deutschlands in Berlin

62
Sportlich sparen bei REWE
In diesen Filialen gibt’s günstige Gutscheine

NOCH MEHR INHALT

06 Tabelle / Aktuelle Spiele

10 Alle Termine der MT in der Saison 2019/2020

14 Das Gästeportrait Der TBV Lemgo Lippe

18 So wollen sie spielen: Die beiden Kader

26 Die Kreuztabelle Alle HBL-Spiele und Ergebnisse

32 Das MT-Team Poster zum Aufklappen

42 Für IT-begeisterte Jugendliche Digital Sports Camp in Kassel

46 Men’s EHF Cup 2019/20 1. Quali-Runde gestartet

48 Handball national/international: Kiel wird Vize-Clubweltmeister

52 Neuer Job für “Kretzsche”: Sportvorstand in Berlin

56 Die MT Fanclubs Bartenwetzer, Trommler, Supporters

62 Wichtige MT-Adressen

HERZLICH WILLKOMMEN

ZUM HEIMSPIEL GEGEN DEN TBV LEMGO LIPPE

Foto: A. Käsler

Foto: A. Käsler

Zum dritten Spieltag in der LIQUI MOLY Handball-Bundesliga begrüßt die MT Melsungen mit dem TBV Lemgo Lippe einen langjährigen Weggefährten in der Kasseler Rothenbach-Halle. Genau 28 mal haben sich beide Mannschaften bereits im Kampf um Tore und Punkte in der höchsten deutschen Spielklasse gegenüber gestanden. Davon war die MT in 12 Spielen erfolgreich, Lemgo in 14 und zweimal trennte man sich remis. Nun also kommt es zum Kräftemessen Nummer 29.

Und in dem will die MT den ersten Saisonsieg einfahren. Nach der 19:24-Niederlage zum Auftakt gegen Flensburg und dem 24:24-Unentschieden beim Bergischen HC ist der Erfolgsdruck noch etwas weiter angestiegen. Das ist angesichts der hohen Erwartungshaltung von der Mannschaft an sich selbst, aber auch von Außen nicht verwunderlich. Andererseits sind die Lemgoer gewiss keine Laufkundschaft, wie ihre beiden bisherigen Spiele zeigen. Das Eröffnungsspiel der Saison gewannen die TBV-Cracks mit 32:28 in Wetzlar. Danach setzte es zwar eine 24:32-Schlappe in Magdeburg, aber da haben die Ostwestfalen 50 Minuten lang den Hausherren das Leben recht schwer gemacht. “Dieses Spiel bietet ein gute Grundlage zur Analyse und dient uns der gezielten Vorbereitung auf das heutige Aufeinandertreffen”, verriet Heiko Grimm im Vorfeld. Dabei zieht der MT-Coach aber auch weitere Spiele des TBV heran, wie etwas das Duell in Gensungen beim diesjährigen Sparkassencup. Das gewann die MT übrigens mit 27:24. Allerdings waren die Blauweißen damals noch nicht komplett.

Die Trainingsinhalte auf den heutigen Gegner bezogen, haben sich nicht so sehr von denen unterschieden, die auch bei anderen Spielen auf der To-Do-Liste stehen. Allerdings wurde der Schwerpunkt etwas stärker auf spiel- und mannschaftstaktische Aufgaben gelegt. Physische Trainingsinhalte haben die Spieler nach engen Vorgaben individuell abgearbeitet.

Das hatte den Vorteil, dass sich am Freitag die fünf MT-Spieler, die zum erweiterten Kader der Nationalmannschaft gehören, in Ruhe mit Christian Prokop austauschen konnten. Da machte der Bundestrainer nämlich bei seinen turnusmäßigen Clubbesuchen Station in Melsungen. Wer zu den nächsten Lehrgängen und Spielen eingeladen wird, lässt Prokopp noch offen. Chancen hat neben Kai Häfner, Julius Kühn, Tobias Reichmann und Finn Lemke auch wieder Yves Kunkel. Das aber ist zunächst bei den Fünfen kein Thema, denn nun steht erst einmal die schwere Aufgabe TBV Lemgo Lippe auf dem Programm. – B.K.

Raum für Unternehmen und Unternehmungen.

Der neue Passat Variant*.

* Kraftstoffverbrauch des neuen Passat Variant in l/100 km: kombiniert zwischen 7,1 und 4,4, CO_2-Emissionen in g/km: kombiniert zwischen 163 und 116.

Passat Variant Elegance 2.0 TDI SCR, 140 kW (190 PS), 7-Gang-DSG

Kraftstoffverbrauch, l/100 km: innerorts 5,3/außerorts 4,2/kombiniert 4,6/
CO_2-Emissionen, g/km: kombiniert 120.

Ausstattung: 17-Zoll-LM-Räder, „Business Premium*"-Paket inkl. Navigation, „Climatronic", Parksensoren, Rückfahrkamera, LED-Matrix-Scheinwerfer, Multifunktionslederlenkrad, „Front Assist", „Lane Assist", „ACC", Telefonschnittstelle „Comfort" u. v. m.

Geschäftsfahrzeug Leasingrate monatlich	299,00 €[1]
Sonderzahlung:	2.999,00 €
Laufzeit:	48 Monate
Laufleistung pro Jahr:	10.000 km

Ein Angebot der Volkswagen Leasing GmbH, Gifhorner Str. 57, 38112 Braunschweig, für gewerbliche Einzelabnehmer mit Ausnahme von Sonderkunden für ausgewählte Modelle.

Abbildung zeigt Sonderausstattungen gegen Mehrpreis. Stand 07/2019. Änderungen und Irrtümer vorbehalten. [1] Bonität vorausgesetzt. Inkl. Erlebnisabholung in der Autostadt Wolfsburg und zzgl. gesetzlicher Mehrwertsteuer sowie Zulassungskosten. Das Angebot ist gültig bis zum 30.09.2019.

Volkswagen

Glinicke / Ihre Mobilität

Volkswagen Zentrum Kassel
Autohaus Glinicke GmbH
Königstor 68-72, 34119 Kassel
Tel. 0561 / 700 99-0
www.volkswagen-zentrum-kassel.de

Autohaus Hessenkassel
GmbH & Co. Vertriebs KG
Leipziger Straße 156, 34123 Kassel
Tel. 0561 / 5006-0
www.hessenkassel.de

AUF EINEN BLICK

TABELLE UND AKTUELLE SPIELE

LIQUI MOLY Handball-Bundesliga: Tabelle vom 02.09.2019

Pl.	Mannschaft	Spiele	Sieg	Remis	Niederl.	Punkte	Diff.	+ Tore	- Tore
1	SC Magdeburg	2/34	2	0	0	4:0	+20	70	50
2	TSV Hannover-Burgdorf	2/34	2	0	0	4:0	+9	63	54
3	SG Flensburg-Handewitt	2/34	2	0	0	4:0	+8	54	46
4	SC DHfK Leipzig SC DHfK Leipzig	2/34	2	0	0	4:0	+5	49	44
5	Bergischer HC	2/34	1	1	0	3:1	+5	50	45
6	THW Kiel	1/34	1	0	0	2:0	+7	31	24
7	Füchse Berlin	2/34	1	0	1	2:2	+6	53	47
8	HSG Wetzlar	2/34	1	0	1	2:2	+2	59	57
9	Rhein-Neckar Löwen	2/34	1	0	1	2:2	0	53	53
10	HC Erlangen	2/34	1	0	1	2:2	-2	52	54
11	**TBV Lemgo Lippe**	**2/34**	**1**	**0**	**1**	**2:2**	**-4**	**56**	**60**
12	HBW Balingen-Weilstetten	2/34	1	0	1	2:2	-10	51	61
13	**MT Melsungen**	**2/34**	**0**	**1**	**1**	**1:3**	**-5**	**43**	**48**
14	TVB Stuttgart	1/34	0	0	1	0:2	-5	24	29
15	HSG Nordhorn-Lingen	2/34	0	0	2	0:4	-7	44	51
16	Die Eulen Ludwigshafen	2/34	0	0	2	0:4	-9	48	57
17	TSV GWD Minden	2/34	0	0	2	0:4	-10	51	61
18	FRISCH AUF! Göppingen	2/34	0	0	2	0:4	-10	48	58

LIQUI MOLY Handball-Bundesliga: Spiele vom 03.09 bis 12.09.2019

Tag	Datum	Uhrzeit	Heim	Gast	Schiedsrichter / Ergebnis
DI	03.09.2019	19:00 Uhr	THW Kiel	Die Eulen Ludwigshafen	Martin Thöne / Marijo Zupanovic
DI	03.09.2019	19:00 Uhr	Rhein-Neckar Löwen	Bergischer HC	Colin Hartmann / Stefan Schneider
DI	03.09.2019	19:00 Uhr	HSG Wetzlar	SG Flensburg-Handewitt	Christoph Immel / Ronald Klein
DI	03.09.2019	19:00 Uhr	SC DHfK Leipzig	TVB Stuttgart	Julian Köppl / Denis Regner
MI	04.09.2019	19:00 Uhr	SC Magdeburg	HSG Nordhorn-Lingen	Marcus Hurst / Mirko Krag
MI	04.09.2019	19:00 Uhr	Füchse Berlin	TSV GWD Minden	Fabian Baumgart / Sascha Wild
MI	04.09.2019	19:00 Uhr	MT Melsungen	TBV Lemgo Lippe	Maike Merz / Tanja Schilha
MI	04.09.2019	19:00 Uhr	TSV Hannover-Burgdorf	HBW Balingen-Weilstetten	Ramesh u. Suresh Thiyagarajah
DO	05.09.2019	19:00 Uhr	SG Flensburg-Handewitt	HC Erlangen	Nils Blümel / Jörg Loppaschewski
DO	05.09.2019	19:00 Uhr	Die Eulen Ludwigshafen	SC DHfK Leipzig	Christian u. Fabian vom Dorff
SA	07.09.2019	18:10 Uhr	SC Magdeburg	THW Kiel	Christoph Immel / Ronald Klein
SA	07.09.2019	20:30 Uhr	HSG Nordhorn-Lingen	Rhein-Neckar Löwen	Martin Thöne / Marijo Zupanovic
SO	08.09.2019	13:30 Uhr	FRISCH AUF! Göppingen	Füchse Berlin	Lars Geipel / Marcus Helbig
SO	08.09.2019	16:00 Uhr	Bergischer HC	HSG Wetzlar	Jannik Otto / Raphael Piper
SO	08.09.2019	16:00 Uhr	TBV Lemgo Lippe	TSV Hannover-Burgdorf	Robert Schulze / Tobias Tönnies
SO	08.09.2019	16:00 Uhr	HBW Balingen-Weilstetten	MT Melsungen	Thomas Hörath / Timo Hofmann
SO	08.09.2019	16:00 Uhr	TVB Stuttgart	TSV GWD Minden	Marcus Hurst / Mirko Krag
DO	12.09.2019	19:00 Uhr	THW Kiel	SG Flensburg-Handewitt	Robert Schulze / Tobias Tönnies
DO	12.09.2019	19:00 Uhr	Rhein-Neckar Löwen	HBW Balingen-Weilstetten	Jannik Otto / Raphael Piper
DO	12.09.2019	19:00 Uhr	MT Melsungen	SC Magdeburg	Martin Thöne / Marijo Zupanovic
DO	12.09.2019	19:00 Uhr	TSV GWD Minden	Die Eulen Ludwigshafen	Sebastian Grobe / Adrian Kinzel

Das anspruchsvolle Kassel-Magazin

In Jérôme finden Sie eine einzigartige Mischung aus Unterhaltung, wertvollen Informationen und Lifestyle auf höchstem Niveau. Das Magazin präsentiert besondere Persönlichkeiten, Unternehmen und Produkte in unnachahmlicher Weise.

Jérôme gibt es im Abonnement, in First-Class-Hotels und Top-Restaurants, Wellness-Resorts sowie auf Sport- und Kulturevents und natürlich im gehobenen Einzelhandel.

bernecker.de \ matthias.eberhuth@bernecker.de \ 05681-731-404

TRAINER-INTERVIEW

WIR MÜSSEN LERNEN, DRUCK AUSZUHALTEN

Heiko Grimm ist Realist und Optimist. Der MT-Trainer weiß natürlich um die Stärken und Schwächen seiner Mannschaft, ja um die jedes einzelnen Spielers. Und er weiß auch, was noch alles zu tun ist, um das Team soweit zu bringen, dass es die hohen Erwartungen erfüllen kann. Die Erwartungen an sich selbst, aber auch die, die von außen an die Mannscaft herangetragen werden. Dass hierbei der Faktor Zeit eine nicht unerhebliche Rolle spielt, wissen Profisportler und erst Recht deren Trainer. Natürlich hätten es viele gern schneller, dass die Mannschaft ihr wahres Leistungsvermögen möglichst oft abruft und auf konstant hohem Niveau spielt. Jetzt, da gerademal zwei Bundesligaspiele absolviert sind, werden gar erste Stimmen laut, die bei der Mannschaft Stagnation statt Weiterentwicklung ausgemacht haben wollen. Heiko Grimm lässt sich davon nicht aus dem Konzept bringen. Im Gegenteil: Er ist sich sehr sicher, dass der eingeschlagene Weg erfolgreich und dies schon sehr bald erkennbar sein wird.

Was war das Hauptmanko, das zu der Punkteteilung in Solingen geführt, beziehungsweise einen Sieg verhindert hat?
Heiko Grimm: Zunächst einmal: Wir sprechen über jedes Spiel, egal ob wir gewonnen oder verloren haben. Das gilt somit natürlich auch für das gegen den Bergischen HC. Fakt ist, hier haben wir uns gegenüber dem Spiel gegen Flensburg verbessert. Sowohl taktisch, als auch den Spielfluss betreffend. Aber wir halten auch fest, dass wir uns durch individuelle Fehler selbst um den möglichen Sieg gebracht haben. Wenn diese gehäuft auftreten, wie das geschehen ist, kann man eben nicht gewinnen. Diese Punkteteilung ist auf keinen Fall deshalb passiert, weil wir etwa taktisch falsch gelegen hätten. Es waren einfach die individuellen Fehler. Die übrigens nicht nur jüngeren, sondern auch erfahrenen Spielern passiert sind.

Foto: A. Käsler

Ist das die Folge von Nervosität, die wiederum durch eine hohe Erwartungshaltung an sich selbst oder von Außen entsteht?
Heiko Grimm: Erfahrene Spieler müssen eigentlich am ehesten mit Drucksituationen umgehen können. Das kennen die ja nicht zuletzt von großen Turnieren, in denen es um etwas geht. Wir sehen derzeit aber auch, dass wir in dieser Hinsicht insgesamt noch dazulernen müssen.

Wie stellt sich die Situation zum Spiel heute gegen Lemgo dar?
Heiko Grimm: Das Ziel ist klar, wir wollen gewinnen. Ich sage hier ausdrücklich wollen und nicht müssen. Dazu werden wir nicht viel gegenüber den bisherigen Spielen ändern. Das heißt aber nicht, dass es keine andere Formation gibt, die auf dem Feld steht. Ich gehe nicht zuletzt danach, wer sich im Training durch seinen Einsatz fürs nächste Spiel aufdrängt. Wer mir die Entscheidung, wen ich aufstelle, schwer macht, der spielt auch. Ansonsten werden wir im Spiel selbst nicht mehr so häufig durchwechseln. Die Ausnahme sind die Angriff-/Abwehrwechsel, von jeweils zwei Spezialisten, die in der Defensive und in der Offensive ihre Stärken haben. Ich hole aber keinen Spieler gleich auf die Bank, bloß weil er vorne ein oder zweimal nicht getroffen hat.

B.K.

Die neue 1001 Nacht Welt

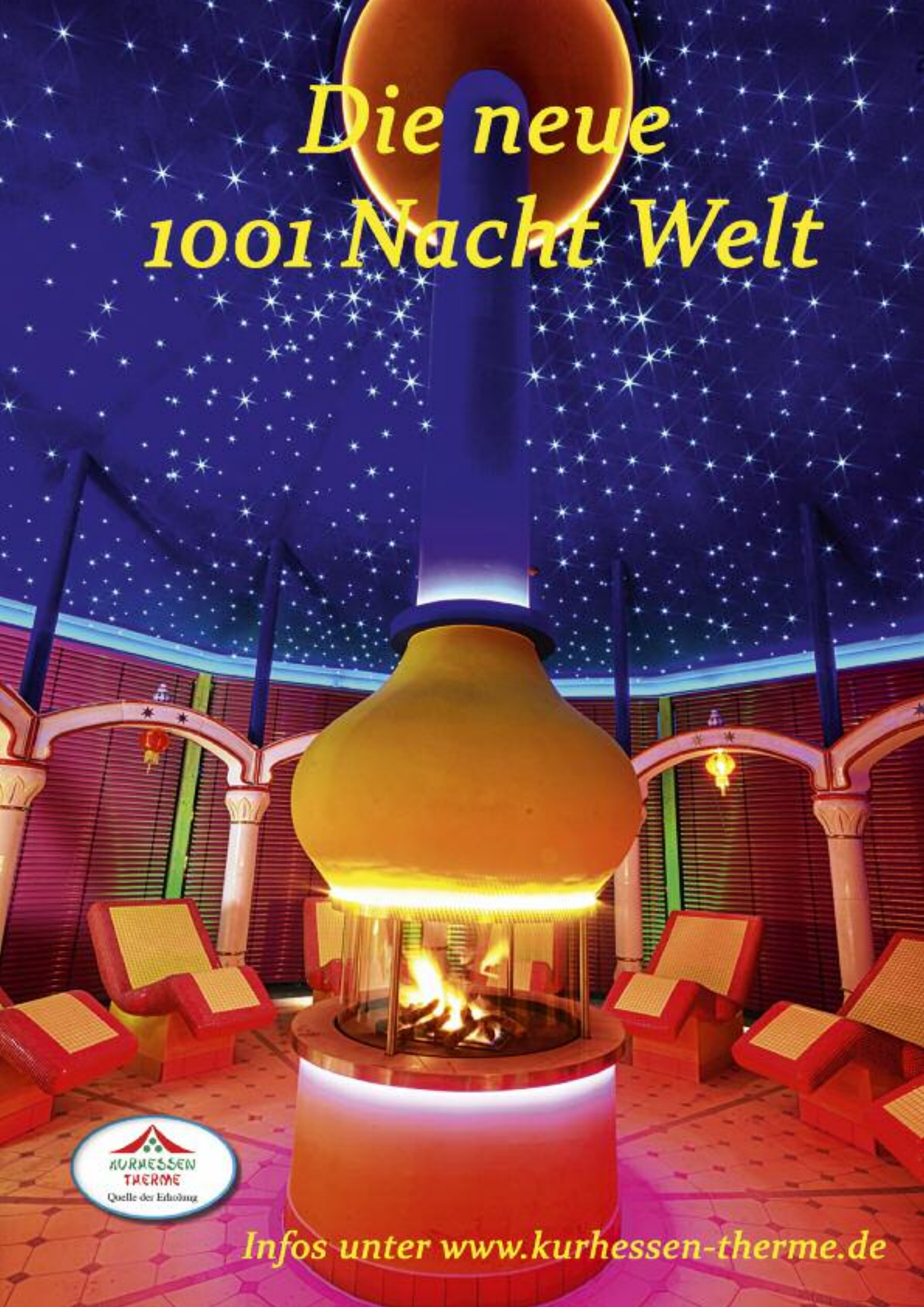

Infos unter www.kurhessen-therme.de

ALLE TERMINE, PAARUNGEN, ERGEBNISSE,SPIELORTE, ZUSC

Tag	Termin	Uhr	Heim	Gast	Ergebnis/Halle	Pl./Zusch.	Km von MEG/KS
Sa	17.08.19	16:30	MT Melsungen	DJK Rimpar Wölfe	31 : 24 (17 : 10)	500	185 km / 206 km
So	18.08.19	15:00	SG BBM Bietigheim	MT Melsungen	31 : 25 (14 : 14)	500	185 km / 206 km
So	25.08.19	16:00	MT Melsungen	SG Flensburg-Handew.	19 : 24 (11 : 13)	4.300	29 km / 0 km
Do	29.08.19	19:00	Bergischer HC	MT Melsungen	24 : 24 (08 : 11)	2.114	235 km / 276 km
Mi	04.09.19	19:00	MT Melsungen	TBV Lemgo Lippe	Rothenbach-Halle	4.300	29 km / 0 km
So	08.09.19	16:00	HBW Balingen-W.	MT Melsungen	Sparkassen Arena	2.320	414 km / 435 km
Do	12.09.19	19:00	MT Melsungen	SC Magdeburg	Rothenbach-Halle	4.300	29 km / 0 km
So	22.09.19	16:00	HSG Nordhorn-L.	MT Melsungen	Euregium	4.100	277 km / 257 km
Do	26.09.19	19:00	MT Melsungen	Rhein-Neckar Löwen	Rothenbach-Halle	4.300	29 km / 0 km
Di/Mi	01.10.19	19:00	SC DHfK Leipzig	MT Melsungen	Arena Leipzig	12.000	269 km / 246 km
So	06.10.19	16:00	MT Melsungen	TSV Hannover-Burgd.	Rothenbach-Halle	4.300	29 km / 0 km
So	13.10.19	tba	HSG Wetzlar	MT Melsungen	Rittal Arena	4.500	138 km / 158 km
Do	17.10.19	19:00	MT Melsungen	HC Erlangen	Rothenbach-Halle	4.300	29 km / 0 km
Do	31.10.19	19:00	THW Kiel	MT Melsungen	Sparkassen Arena	10.285	428 km / 406 km
Sa	09.11.19	20:30	MT Melsungen	SC DHfK Leipzig	Rothenbach-Halle	4.300	29 km / 0 km
Do	14.11.19	19:00	GWD Minden	MT Melsungen	Kampa Halle	4.059	194 km / 173 km
Sa/So	16./17.11.19		Men's EHF Cup, 3 Qualifikationsrunde, Hinspiel				
Do	21.11.19	19:00	MT Melsungen	FA Göppingen	Rothenbach-Halle	4.300	29 km / 0 km
Sa/So	23./24.11.19		Men's EHF Cup, 3 Qualifikationsrunde, Rückspiel				
Do	28.11.19	19:00	Füchse Berlin	MT Melsungen	Max-Schmeling-Halle	9.000	407 km / 385 km
Di/Mi	03./04.12.19		DHB-Pokal, Viertelfinale				
Do/So	05./08.12.19	tba	MT Melsungen	Eulen Ludwigshafen	Rothenbach-Halle	4.300	29 km / 0 km
Do	12.12.19	19:00	TVB Stuttgart	MT Melsungen	Scharrena	2.251	335 km / 355 km
Do/So	19./22.12.19	tba	SC Magdeburg	MT Melsungen	GETEC Arena	7.782	264 km / 242 km
Do	26.12.19	tba	MT Melsungen	HBW Balingen-Weilst.	Rothenbach-Halle	4.300	29 km / 0 km
So	29.12.19	tba	HC Erlangen	MT Melsungen	Arena Nürnb. Versich.	10.200	305 km / 326 km

CHAUER, ENTFERNUNGEN

Tag	Termin	Uhr	Heim	Gast	Ergebnis/Halle	Pl./Zusch.	Km von MEG/KS
Do-So	09.-26.01.20		Europameisterschaft 2020 in NOR, SWE und AUT				
Sa/So	01./02.02.20	tba	MT Melsungen	GWD Minden	Rothenbach-Halle	4.300	29 km / 0 km
Do/So	06./09.02.20	tba	R-N Löwen	MT Melsungen	SAP Arena	14.500	246 km / 267 km
Sa/So	08./09.02.20		Men's EHF Cup, Gruppenphase, 1. Runde				
Do/So	13./16.02.20	tba	MT Melsungen	TVB Stuttgart	Rothenbach-Halle	4.300	29 km / 0 km
Sa/So	15./16.02.20		Men's EHF Cup, Gruppenphase, 2. Runde				
Do/So	20.-23.02.20	tba	Eulen Ludwigsh.	MT Melsungen	Friedrich-Ebert-Halle	2.268	0 km / 273 km
Sa/So	22./23.02.20		Men's EHF Cup, Gruppenphase, 3. Runde				
Sa/So	27.02./01.03.20	tba	MT Melsungen	Bergischer HC	Rothenbach-Halle	4.300	29 km / 0 km
Sa/So	29.02./01.03.20		Men's EHF Cup, Gruppenphase, 4. Runde				
Di/Mi	03./04.03.20	tba	SG Flensburg-H.	MT Melsungen	Flens Arena	6.300	489 km / 467 km
Do/So	05./08.03.20	tba	MT Melsungen	HSG Wetzlar	Rothenbach-Halle	4.300	29 km / 0 km
Do/So	19./22.03.20	tba	FA Göppingen	MT Melsungen	EWS Arena	5.600	391 km / 412 km
Sa/So	21./22.03.20		Men's EHF Cup, Gruppenphase, 5. Runde				
Do/So	26./29.03.20	tba	MT Melsungen	HSG Nordhorn-Lingen	Rothenbach-Halle	4.300	29 km / 0 km
Sa/So	28./29.03.20		Men's EHF Cup, Gruppenphase, 6. Runde				
Sa/So	04./05.04.20		DHB-Pokal, Final Four		Barclay Card Arena	16.000	339 km / 318 km
Do/So	09./12.04.20	tba	TSV Hannover-B.	MT Melsungen	TUI Arena	14.000	180 km / 158 km
Do/So	23./26.04.20	tba	TBV Lemgo Lippe	MT Melsungen	Phoenix Contact Arena	5.000	141 km / 120 km
Sa/So	25./26.04.20		Men's EHF Cup, Viertelfinale, Hinspiel				
Do/So	30.04./03.05.20	tba	MT Melsungen	Füchse Berlin	Rothenbach-Halle	4.300	29 km / 0 km
Sa/So	02./03.05.20		Men's EHF Cup, Viertelfinale, Rückspiel				
Do/So	07./10.05.20	tba	SC DHfK Leipzig	MT Melsungen	Arena Leipzig	12.000	269 km / 246 km
Do	14.05.20	tba	MT Melsungen	THW Kiel	Rothenbach-Halle	4.300	29 km / 0 km
Sa/So	23./24.05.20		Men's EHF Cup, Final Four				

LIQUI MOLY Handball-Bundesliga | DHB-Pokal | Men's EHF Cup | Terminänderungen möglich. | Terminbekanntgabe für 2. Saisonhälfte erfolgt im Dez.

STRÖER deutsche städte medien

Sparkassen Versicherung

SX CES

TÜV HESSEN www.tuev-hessen.de

UNIKASSEL HOCHSCHULSPORT

WALDHOFF

ŠKODA Autohaus Ostmann GmbH & Co. KG www.ostmann-skoda.de

BKK WIRTSCHAFT UND FINANZEN

B|med

Bio-Metzgerei Armbröster Ökologisch-Regional-Nachhaltig

BODY & SOUL

BROADBAND ACADEMY

BRÜNE

CAFÉ LANGE Köstlich. Gastlich. Glücklich.

car-Xpress

COMMERZBANK

www.diwete.de Diez Werbetechnik

DINO WERBUNG ZUM ANFASSEN

DITTMAR Bauunternehmung KG Hoch-, Tief- und Stahlbetonbau Bauen zum Festpreis Baustoffe 34302 Guxhagen Tel. 05665/20 07

EAM

EF Autocenter Kassel GmbH

Bauunternehmung Konrad Emmeluth GmbH & Co. KG

EP:Pitsch

Etuis-Mertl

eventim

FACT WIRTSCHAFTSPRÜFUNG & STEUERBERATUNG

Fan Point

FARBEN SCHRÖDER ...Wohnideen für Ihr Zuhause www.farben-schroeder.de

HOLL Fensterbau Tischlerei

Fesch-Bau

FIELDPARK

fliegende KÖCHE by Christoph Brauer

Fliesen-Schmoll

Generalagentur Marco Schuster SIGNAL IDUNA gut zu wissen

GIMMLER

GLOBAL MIND Die Marken- und Innovationsberater

GOLDBECK

Der Gesellschafter

HABICH FARBEN

HÄMEL ENDLICH ZUHAUSE

HEINRICH HARTLEB DEUTSCHE MÖBELSPEDITION

100 JAHRE SEIT 1907 HEINRICH RÄDER GMBH

HENKEL X FRONTNET

Bremen Industrieparks & Logistik GmbH

HM Haustechnik Melsungen

Hoepfner Elektroanlagenbau GmbH

Hultafors

ivd I.W.A. Koschella-Immobilien

IBJ Dipl.-Ing. Lothar Jäger Marktplatz 2 · 34281 Gudensberg Tel.: 05603 - 918 48 50 · Fax: 05603 - 918 48 51 info@ibjaeger.de · www.ibjaeger.de

inkospor ...erlebbar besser!

ISS Integrierte Sport & Service GmbH

IWL GmbH Industriewartung & Logistik

JOKA® Natürlich schöne Räume

Josera petfood with passion

KAISER MARKETING

KÄLTEKRAFT

KAMA|TEXTIL MANAGEMENT www.kama-sport.de

Kanzlei für Steuerberatung Rapport & Kollegen

Kassel Marketing

KERN

kieback&peter Technologie für Gebäude-Automation

klug solution

K+S Wachstum erleben.

KRUG Internationale Spedition

L+S LANDWEHR+SCHULTZ

LACKIER ZENTRUM MELSUNGEN

LIMOX SOLUTIONS

LINDIG

Löber

LoPo MEDIA

Lotz GmbH Rohr- und Metallbau

MAAS·GARAYEV·SAUER IHRE SPEZIALISTEN FÜR NASE UND OHR

MARTIN ROSE Gleisbau

MAY Garden

Metallbau dallwig Fenster - Türen - Fassaden - Wintergärten

Aufmerksamkeit & Alleinstellung für Ihre Marke
Jetzt 3x in Kassel

Am Altmarkt

Leipziger Str.

Holländische Str.

Mit unseren LED Boards in Kassel setzen Sie Ihre Zielgruppe in die erste Reihe. Präsentieren Sie Ihre Botschaften aufmerksamkeitsstark, multimedial und zeitlich unbegrenzt.

Informieren Sie sich jetzt über die vielfältigen Möglichkeiten, die Ihnen unsere Panels bieten.

LED MARKETING

led-marketing.de

Bei uns ist Ihre Werbung in besten Händen!

DAS GÄSTEPORTRAIT

TBV LEMGO LIPPE

TBV Lemgo Lippe • Saison 2019/202

Hinten (v.l.): Christian Soyka (Mannschaftszahnarzt), Bennet Risch (Physiotherapeut), Julius Rose, Jonathan Carlsbogård, Christian Klimek, Isaias Guardiola, Jari Lemke, Christoph Theuerkauf, Fynn Hangstein, Meinolf Krome (Athletiktrainer), Roland Kessler (Mannschaftsarzt)
Mitte (v.l.): Volker Broy (Mannschaftsarzt), Katharina Weking (Physiotherapeutin), Shawn Pauly, Donát Bartók, Peter Johannesson, Piotr Wyszomirski, Finn Zecher, Fabian van Olphen, Alexander Reimann, Frederike Saaksmeier (Physiotherapeutin)
Vorn (v.l.): Florian Kehrmann (Trainer), Dani Baijens, Lukas Zerbe, Andrej Kogut, Bobby Schagen, Tim Suton, Bjarki Már Elísson, Andreas Cederholm, Alexander Engelhardt, Matthias Struck (Co-Trainer), Andre David (Betreuer). 3 Fotos: TBV

Zeitreisen üben in der Regel einen ganz besonderen Reiz aus. Für Ungeduldige ist das zumeist eine fiktive Reise in die Zukunft, für Realisten eine in die Seitengassen der aktuellen Realität mit erdachten „was-wäre-wenn“-Parametern, für Nostalgiker hingegen das Nachempfinden längst vergangener Tage. Wobei gerade letztere die sowohl greifbarste als aber auch mühseligste Reise zu absolvieren haben. Denn oft sind die dazu nötigen Informationen nicht wirklich einfach zu bekommen. Aber sie existieren und bieten nach ein wenig Sortierung ein hochinteressantes Abbild der Historie. Wie beim TBV Lemgo, der auf inzwischen - fast auf den Tag genau - 108 Jahre Vereinsgeschichte zurückblicken kann.

Die startete nämlich damals, am 2. September 1911 in der Kneipe „Friedensstern“, mit der Gründung als „Ballsportverein Lemgo von 1911“. Wobei das rein theoretisch nicht unbedingt notwendig gewesen wäre, denn man begab sich in direkte Konkurrenz zum bereits existierenden Fußballclub „Hermania“. Und um nichts anderes als Fußball ging es damals, der sollte in der Kleinstadt so richtig populär gemacht werden. Was dem BV besser gelang als den Hermannen. Der Umstand, dass deren Sportplatz auf dem späteren Areal des Waldfriedhofes Lüningheide lag, mag nur sinnbildlichen Zusammenhang haben mit der Vereinsauflösung und dem Anschluss an den Ballsportverein im Jahre 1912.

Nur zwei Jahre später ruhte für die Dauer des Ersten Weltkrieges der komplette Betrieb erst einmal, um direkt nach dessen Ende 1919 wieder aufgenommen zu werden. Im gleichen Jahr gründete sich auch der „Lippische Rasensportverband" als regionale Vereinigung, der sich die Lemgoer in weiser Voraussicht sofort anschlossen. Der Beitritt und die damit verbundene Teilnahme an Meisterschaftsspielen bescherten den angestrebten Mitglieder-Zuwachs. Über 200 waren es 1920 bereits, die die ersten brisanten Vergleiche gegen Mannschaften aus Detmold und Lage als Vereinsangehörige miterlebten.

Als Kuriosum ist anzumerken, dass auch nach mehr als zehn Jahren Vereinsleben als „Ballsportverein“ noch weit und breit nichts von anderen

Ballsportarten außer dem Fußball zu sehen war. Dafür gab es zwischenzeitlich jedoch Leichtathleten, die einen später zur Tradition werdenden Staffellauf „Rund um Lemgo“ ins Leben riefen. Der Handball begann sein Dasein im BV Lemgo erst 1923, als sich einige der Mitglieder für den relativ neuen Sport zu interessieren begannen. Ein Jahr später war es dann offiziell so weit, dass eine neue Sparte dafür gegründet wurde. Gespielt wurde – wie damals allgemein üblich – auf dem Fußballfeld und im Winterhalbjahr.

Die ersten Schritte waren sehr mühsam, die sportlichen Erfolge mehr als überschaubar – nämlich quasi nicht existent. Ab 1925 gingen die Männer der BV in der Bezirksklasse Bielefeld an den Start: acht Jahre ohne irgendeine Erwähnung in den Annalen. Anders die Frauen, die erst 1929 den Spielbetrieb aufnahmen. Nur drei Jahre später feierten sie den ersten Meistertitel in der Region Lippe und waren in den folgenden Jahren praktisch unschlagbar in ihrem Wettbewerb.

Mit Beginn der Umbrüche des Jahres 1933 in Deutschland gab es unter den bestehenden Sportvereinen eine Zäsur. Alles, was politisch nicht in die neue Linie passte, wurde schlicht verboten. So in Lemgo unter anderem die Vereine „Freie Turnerschaft“, „Spielverein“ und „Rot-Sport“. Da es unter gewissen Umständen jedoch möglich war, sich als betroffenes Ex-Mitglied eines verbotenen Clubs anderen, linienkonformen Vereinen anzuschließen, bekam der Ballsportverein enormen Zulauf. Wovon überproportional die bis dahin ein Schattendasein fristenden Handballer profitierten.

Ab 1936, beginnend in der neu eingeteilten Bezirksklasse Lippe/Paderborn/Höxter, erlebte der BV Lemgo einen enormen Aufschwung und etablierte sich zusammen mit dem TV Lemgo als Spitzenmannschaft im Handball, ehe der Sport in den folgenden Jahren zunächst praktisch zum Erliegen kam und erst nach

Trainer Florian Kehrmann coacht den Lemgoer Profikader seit Dezember 2014. Wenige Monate zuvor hatte er seine Spielerkarriere nach 460 Bundesligaeinsätzen und 1846 Toren beendet.

Ende des Zweiten Weltkrieges wieder relevant wurde. Unter ganz neuen Bedingungen jedoch, weil die Alliierten Besatzungsmächte verfügten, dass in Städten mit weniger als 20.000 Einwohnern nur noch ein Sportverein existieren durfte. Die Folge war der Zusammenschluss des Ballsportvereins BV Lemgo von 1911 mit dem Turnverein Lemgo von 1863 sowie dem Arbeitersportverein Lemgo.

Damit war der TBV Lemgo auf der sportlichen Landkarte Deutschlands eingeführt. Von Erfolgen, die der Erwähnung bedürfen würden, war jedoch längst noch nichts zu sehen. Im Gegenteil gab es Ende der 50er Jahre noch einmal ein Wellentief, als der Handball in Lemgo fast völlig am Boden lag.

Es dauerte bis weit in die 60er hinein, dass der TBV in der Regionalliga zu einer festen Größe wurde. Natürlich immer noch im Feldhandball, versteht sich von selbst. Die Grundlage dafür war, dass man fast ausschließlich auf die eigene Jugend setzte und die Mannschaft radikal verjüngte. Die Euphorie um die Handballer wurde so groß, dass dadurch andere, zuvor weit erfolgreichere Sparten des TBV, „vergessen wurden“, wie der im Sommer 2019 verstorbene Vereinschronist und TBV-Ehrenmitglied Gerhard Dietz bekannte.

Dass dieser Verein, der sich später, nach dieser doch sehr bewegten Frühphase, mehr und mehr als Handballclub in den Köpfen der Öffentlichkeit festsetzte, war dem Werdegang nach den Übergang von Feld- zum Hallenhandball geschuldet. Wobei der TBV 1978, als erstmals in einer eingleisigen Bundesliga der Deutsche Meister ermittelt wurde, immer noch in der Oberliga dümpelte. Dann jedoch ging es in atemberaubendem Tempo nach oben. Mit dem damaligen Sensationstransfer des Rekordnationalspielers Herbert Lübking, der trotz Verpflichtung doch noch einmal das Trikot überstreifte. Mit dem Durchmarsch über Regionalliga in und 2. Bundesliga 1982 direkt in die Eliteklasse 1983. Und da spielt der ehemalige Fußballverein noch immer – inzwischen in der 37. Saison.

WMK

SCHLUCKSPECHT

14. September 2019
Die 10. Nacht der
100 Rebsorten ...

von 19 Uhr abends bis ... Sie gehen!

Nach dem Grundsatz: »Es muss nicht immer alles Tuttifrutti sein ...« machen wir hundert Flaschen aus hundert verschiedenen Rebsorten auf, die den Unterschied machen.

Das Wesen der Kultur Europas liegt in der Vielfalt!

In dieser Nacht können Sie die Vielfalt genießen, die den Unterschied zwischen Rheingau und Toskana und die Geschmäcker von Acolon bis Zinfandel.
Mit Können und Enthusiasmus in die Flasche gefüllt, um für SIE die unterschiedlichsten Genüsse zu bereiten.

Wir freuen uns sehr auf Ihren Besuch und schenken Ihnen für einen Euro pro probierter Rebsorte ein. Eintritt frei!

Weinhandlung Schluckspecht, Wilhelmshöher Allee 118

Haltestelle Kirchweg. Straßenbahnlinien 1, 3 und Nachtschwärmer, die Linien 4 + 8 fahren via Bebelplatz.

Schluck Specht

BBL GmbH & Co.KG

BLG

Carlsberg

CENTRINUM
ALTSTADT-HOTEL MELSUNGEN

CINEPLEX Capitol

Die Stadtreiniger
nachhaltig | zuverlässig | nah

DG distler gastro

Werk Kassel

RHÖN SPRUDEL

Fehr

Fröhlich

REWE

sera

Grüne Heimat NordHessen

günther ENERGIE

Handwerkskammer Kassel

B BRAUN
SHARING EXPERTISE

heitmann

Kreissparkasse Schwalm-Eder

KVG

messe kassel

Glinicke / Ihre Mobilität

sunmaker
DEIN WETTPORTAL

LED

MC AREA

MC FACILITY

MueComTec

Drucken mit System.
BERNECKER

Creditreform
Kassel / Fulda Schlegel & Busold KG

NordHessen
Die Lage ist gut....

play itas

e·on

Eisenbach Tresore.de

Raiffeisen

realution
make it real

kassel airport

partyrent.com

REHAmed
WILHELMSHÖHE
Zentrum für Ganzheitliche Therapie

SCHMIDTSCHE SCHACK
ARVOS GROUP

FINGER HAUS
EIN QUALITÄTSBEGRIFF

Netcom KASSEL

KURHESSISCHE SPIELBANK
Kassel · Bad Wildungen

STAATS THEATER KASSEL

SALMING.
no nonsense.

erima

SELECT
player's choice

Städtische Werke
Aktiengesellschaft

HEIM

MT MELSUNGEN

Trainer
Heiko Grimm (41)

Co-Trainer
Arjan Haenen

Athletiktrainer
Dr. Florian Sölter

Betreuer
Matthias Horn

Physiotherapeuten
Jennifer Perlwitz, René Kagel

Teamverantwortlicher
Sandor Balogh

Teamärzte
Dr. Gerd Rauch, Bernd Sostmann, Dr. Karl-Friedrich Appel

Spielerpresenter	Nr.	Name	Pos.	Geburtsdatum	Größe	Nat.	LS	Tore
Creditreform Kassel / Fulda Schlegel & Busold KG	1	Johan Sjöstrand	TW	26.02.87	195	SWE	96	
HM Haustechnik Melsungen	3	Marino Maric	KM	01.06.90	196	CRO	57	
partyrent.com we create atmosphere	5	Julius Kühn	RL	01.04.93	198	GER	48	
Hoepfner Elektroanlagenbau GmbH	6	Finn Lemke (C)	RL	30.04.92	210	GER	63	
FARBEN SCHRÖDER	9	Tobias Reichmann	RA	27.05.88	188	GER	75	
MT	11	Dimitri Ignatow	KM	30.11.98	174	GER	11 J.	
MT	13	Yves Kunkel	LA	13.05.94	184	GER	5	
B|BRAUN SHARING EXPERTISE	15	Lasse Mikkelsen	RM	19.05.88	197	DEN	4	
KURHESSEN THERME QUELLE DER ERHOLUNG	16	Nebojsa Simic	TW	19.01.93	194	MNE	36	
Städtische Werke Aktiengesellschaft	17	Felix Danner	KM	24.07.85	198	GER	18	
MT	19	Timm Schneider	RM	15.06.88	196	GER	6	
Hit Radio FFH	22	Michael Allendorf	LA	16.09.86	190	GER	19	
MT	27	Roman Sidorowicz	RM	08.08.91	187	SUI	49	
Glinicke So lebt man Auto heute.	34	Kai Häfner	RR	10.07.89	192	GER	78	
MT	55	Stefan Salger	RR	15.08.96	207	GER	28 J.	
GOLDBECK	94	Domagoj Pavlovic	RM	21.03.93	190	CRO	11	

MT

Erweiterter Kader: Fin Backs (LA), Tomáš Piroch (RR), Glenn-Luis Eggert (TW), Jona Gruber (RL).

Schiedsrichter	Jahrgang	SR seit	DHB-Spiele	int. Spiele	Ort
Tanja Schilha	1986	2002	> 190	60	Oberteuringen
Maike Merz	1989	2004	> 190	60	Meckenbeuren

GAST

TBV LEMGO LIPPPE

Trainer
Florian Kehrmann (42)

Co-Trainer
Matthias Struck

Athletiktrainer
Meinolf Krome

Betreuer
André David

Physiotherapeuten
Bennet Risch, Katharina Weking, Frederike Saaksmeier

Teamärzte
Christian Soyka, Roland Kessler, Volker Broy

Spielerpresenter	Nr.	Name	Pos.	Geburtsdatum	Größe	Nat.	LS	Tore
	1	Piotr Wyszomirski	TW	06.01.88	193	POL	129	
	4	Bjarki Már Elísson	LA	16.05.90	190	ISL	59	
	5	Andrej Kogut	RM	09.04.88	184	GER	17 J.	
	7	Isaias Guardiola	RR	01.10.84	200	ESP	5	
	9	Jonathan Carlsbogård	RL	19.04.95	195	SWE	0	
	10	Fabian van Olphen	RL	30.03.81	194	NED	75	
	13	Christoph Theuerkauf	KM	13.10.84	192	GER	57	
	14	Bobby Schagen	RA	13.01.90	191	NED	77	
	23	Tim Suton	RM	08.05.96	191	GER	14	
	24	Lukas Zerbe	RA	17.01.96	184	GER	0	
	25	Peter Johannesson	TW	12.05.92	191	SWE	25	
	27	Jari Lemke	RL	10.02.97	203	GER	0	
	34	Andreas Cederholm	RR	04.05.90	186	SWE	42	
	37	Donát Bartók	RR	13.07.96	192	HUN	10	
	44	Alexander Reimann	LA	27.10.00	179	GER	37 J.	
	69	Christian Klimek	KM	08.01.90	202	GER	0	
	77	Dani Baijens	RM	05.05.98	180	NED	20	

Zeitnehmer / Sekretär	Ergebnis	Halbzeit	Zuschauer	DHB-Spielausicht
Burkhard Führer	:	:		Wolfgang Jamelle
Matthias Eisenhuth				

WAS KAI HÄFNER IM TV VERRÄT

VOR DEM SPIEL GEGEN FLENSBURG WAR ICH NOCH NERVÖS

Das erste Saisonspiel bescherte der MT Melsungen gleich einen Top-Gegner. Mit der SG Flensburg-Handewitt gab der amtierende Deutsche Meister und frischgebackene Supercupsieger seine Visitenkarte in der Rothenbach-Halle ab. Die MT hat dem Favoriten eine Halbzeit lang bieten können, musste aber am Ende beim 19:24 die Überlegenheit des Gastes anerkennen. Für Kai Häfner war es der erste Auftritt vor dem Heimpublikum seines neuen Clubs. HR-Reporter Florian Naß traf sich für die TV-Sendung "Heimspiel" mit dem Rückraumspieler, für den die MT die vierte Station seiner Profikarriere ist, am Tag danach bei der Regeneration im Fitnessstudio und an der Stätte der Niederlage. Wir geben hier das Gespräch wieder.

Florian Naß: Bist Du noch nervös, wenn Du bei einem neuen Verein zum ersten Mal aufs Feld gehst?

Kai Häfner: Auf jeden Fall. Ich war sogar noch nervöser als sonst. Grundsätzlich ist man, glaube ich, immer nervös, wenn es ins erste Saisonspiel geht. Generell bin ich schon immer angespannt. Das ist zwar im Laufe der Jahre etwas weniger geworden, aber ich bin der Meinung, wenn man irgendwann einmal nicht mehr angespannt ist, dann sollte man lieber aufhören. Wobei Nervosität ja etwas anderes als Anspannung ist. Aber wenn der erste Ball geworden ist, ist das Thema ohnehin erledigt. Dann ist man im Tunnel. Ich denke, das gehört einfach dazu, wenn man vor mehreren tausend Leuten spielt. Wenn man da nicht angespannt ist, macht man etwas falsch.

Florian Naß: Hast Du das Spiel im Nachhinein noch einmal angeschaut, vor allem Deine sechs Tore. Warst Du mit Dir zufrieden?

Kai Häfner: Ja ich habe mir das noch einmal angesehen, natürlich auch meine vier Fehlwürfe in der ersten Halbzeit (grinst). Die erste Halbzeit war nicht so, wie ich mir das vorgestellt hatte. Da waren ein paar unglückliche Sachen dabei. Ich dachte schon, das kann doch nicht wahr sein, so ein Start. Trotzdem gehen wir eigentlich ganz gut in die Halbzeit, da war es ja noch eng. Die zweite Halbzeit lief es zum Glück bei mir persönlich etwas besser und ich konnte der Mannschaft mehr helfen. Aber wenn Du ein Spiel verlierst, ist das für mich Nebensache, ob ich sechs Tore mache oder eins.

Florian Naß: Ist Handball für Dich eigentlich ein Beruf oder eher ein Hobby, mit dem Du Geld verdienen darfst?

Kai Häfner, strampelnd auf dem Fahrradergometer: Sowohl als auch. Das macht einen schon stolz. Ich denke, viele Leute, besonders Kinder, würden gern mit einem tauschen. Das ist für uns ein Geschenk, dass wir das dürfen. Ich wollte das schon immer. So viele Dinge mit dem Handball erleben zu können, ist schon ein Privileg. Auf der anderen Seite wird einem natürlich oft bewusst, dass es Dein Beruf ist, dass man das jeden Tag macht. Aber bei mir ist es noch so, dass ich gar nichts anderes lieber machen würde.

Florian Naß: Handballern wird ja oft die Sportart von der Familie her vorgegeben wird. Wie war das bei Dir?

Kai Häfner, weiter strampelnd auf dem Fahrradergometer: So ähnlich war das bei mir auch. Mein Vater hat Handball gespielt und war bis zur A-Jugend mein Trainer. Aber ich habe als Kind trotzdem verschiedene Sachen ausprobiert – Fußball Tennis, Leichtathletik – bin dann aber beim Handball hängen geblieben.

Florian Naß, jetzt mit Kai Häfner

SER UND ANGESPANNTER ALS SONST

in der Rothenbach-Halle: Ich liebe ja Back Stage und wir dürfen mit der Kamera ja mal bei euch in die Kabine. Die Fußballer machen darum ja immer so ein Geschiss. Wie ist das bei euch? Ist es auch das Heiligtum?

Kai Häfner, auf dem Weg in den

Foto: A. Käsler

Kabinentrakt: Ja, auf jeden Fall. Es ist zumindest der engste Raum, in dem man zusammensitzt. Da werden die Internas ...

Florian Naß unterbricht Häfner im Gehen un dzeigt auf eine offen stehende Kabinentür: Stopp mal kurz, hier bist Du früher reingegangen, das ist die Kabine des Gegners.

Kai Häfner: Ja genau. Ich musste hier gestern aufpassen, dass ich nicht in die falsche Kabine gehe. Hier ist jeweils die Gastmannschaft drin. Ich muss jetzt eine Tür weitergehen, da ist sozusagen mein neues Zuhause. Und diese Kabine ist deutlich schöner (grinst).

Florian Naß: Liebe Zuschauer, erwarten Sie jetzt nicht den Luxus, es hält sich schon in Grenzen.

Kai Häfner: Es gibt hier zwar keinen Whirlpool, aber ansonsten ist alles da, was man braucht – hier lässt sich's aushalten.

Florian Naß: Wo genau ist dein Platz?

Kai Häfner: Der wurde mir zugeteilt. Wenn man neu ist, hat man nicht die freie Auswahl. Da nimmt man eben das, was noch frei ist. Und hier ist also mein Platz für die nächsten Jahre.

Florian Naß: Wer sitzt neben Dir?

Kai Häfner: Auf der einen Seite Sido (Anmerk.: Roman Sidorowicz) und auf der anderen Seite Igni (Anmerk.: Dimitri Ignatow).

Florian Naß, neben Kai Häfner in der Umkleidekabine sitzend, zeigt ihm auf dem Handy die Szene aus dem EM-Halbfinale 2016 gegen Norwegen die letzten Sekunden des Spiels, in dem Häfners Tor die Deutsche Mannschaft ins Finale bringt.

Kai Häfner: Ich habe den Ball, sehe auf der Uhr, dass es nicht mehr lang geht und dass wir jetzt einen Wurf machen müssen. Ich geh dann ins Eins-gegen Eins, sehe die Lücke und versuche, den Ball reinzumachen. Was danach los ist, sieht man ja auch im Fernsehen. Das ist einfach unbeschreiblich, da kriege ich jetzt immer noch Gänsehaut.

Florian Naß bittet Kai Häfner an die Taktiktafel, um den entscheidende Szene dies Spiels noch einmal nachzustellen.

Florian Naß: Kommen wir von der Nationalmannschaft wieder zurück zur MT Melsungen. Was ist mit der MT möglich?

Kai Häfner: Ich glaube, es ist hier einiges möglich. Sonst wäre ich ja nicht hierher gekommen. Ich glaube an das Projekt. Da ist noch ordentlich Potenzial nach oben. Das, was wir gegen Flensburg gespielt haben, ist noch lange nicht das Ende. Wir müssen uns weiter verbessern und uns Step by Step an die Spitze herankämpfen. Und was dann alles noch geht, wird man sehen.

Florian Naß: Vielen Dank für Deine Zeit!

Kai Häfner: Sehr gern, vielen Dank! B.K.

Der TV-Beitrag ist in der Mediathek des HR hier zu sehen:

SALMING.
no nonsense.

HAWK

DOMINATE THE COURT

Federleicht, agil aber trotzdem wunderbar gedämpft. Mehr zum neuen Hawk unter salminghandball.com.

GEMEINSAM GEWINNEN

ERIMA freut sich auf die erste gemeinsame Saison 2019/20 mit der MT Melsungen und wünscht viel Erfolg!

www.erima.de

erima

SPORTSWEAR SINCE 1900

Werde
#geldverbesserer

Während der nächste Angriff über die Flügel läuft,
beflügelt dein Konto erneuerbare Energien.

Automatisch Gutes tun.
Mit DKB-Cash, dem Konto,
das nichts kostet und so viel leistet. dkb.de

DKB
Das kann Bank

Weltoffenheit beginnt vor der eigenen Haustür. Und es liegt in unserem Interesse und unserer Verantwortung, dafür einzustehen. Wir leben davon, dass unsere Mitarbeiter so verschieden sind wie die Berufe, die sie ausüben. Unser Erfolg hängt davon ab, erfolgreich mit allen Menschen zusammenzuarbeiten. Und unsere Entwicklung beruht darauf, neuen Ideen gegenüber genauso aufgeschlossen zu sein wie den Menschen dahinter. Setzen auch Sie gemeinsam mit uns ein Zeichen für ein weltoffenes Kassel und zeigen Sie, dass Sie **#offenfuervielfalt** sind. Weitere Informationen unter **offenfuervielfalt.de**

Club	Pl.	1	2	3	4	5	6	7	8	9	10	11	12	13	14	15	16	17	18	Pl.
SC Magdeburg	1		06.02.	05.12.	20.02.	07.05.	07.09.	21.11.	29.12.	22.09.	03.03.	19.03.	38:26	19.12.	17.10.	04.09.	23.04.	10.11.	03.10.	1
TSV Hannover-Burgdorf	2	13.10.		26.09.	14.05.	15.09.	01.02.	05.12.	26.03.	17.10.	19.12.	30.04.	04.09.	09.04.	26.12.	31.10.	13.02.	36:30	05.03.	2
SG Flensburg-Handewitt	3	01.02.	19.03.		22.09.	28.11.	30.04.	03.10.	20.02.	30:27	05.09.	09.04.	12.12.	03.03.	14.05.	13.02.	17.10.	26.12.	07.11.	3
DHfK Leipzig	4	03.11.	01.12.	26.03.		26.09.	13.02.	24:23	15.12.	14.11.	01.02.	17.10.	10.10.	07.05.	03.09.	23.04.	05.03.	27.02.	15.09.	4
Bergischer HC	5	15.12.	20.02.	06.02.	19.03.		19.09.	03.03.	08.09.	26.12.	07.11.	21.11.	30.04.	24:24	09.04.	29.12.	14.05.	03.10.	20.10.	5
THW Kiel	6	26.03.	17.11.	12.09.	24.11.	23.04.		07.05.	19.12.	05.03.	06.02.	29.12.	19.12.	31.10.	27.02.	10.10.	03.09.	05.12.	31:24	6
Füchse Berlin	7	13.02.	23.04.	05.03.	26.12.	13.10.	12.12.		19.12.	03.11.	30:23	14.05.	01.02.	28.11.	15.09.	27.02.	29.09.	04.09.	26.03.	7
HSG Wetzlar	8	26.09.	10.11.	03.09.	09.04.	01.02.	20.10.	19.03.		13.02.	30.04.	28:32	14.05.	13.10.	05.12.	15.09.	26.12.	23.11.	03.03.	8
Rhein-Neckar Löwen	9	30.04.	27.02.	21.12.	03.03.	03.09.	07.11.	09.04.	03.10.		19.03.	20.02.	12.09.	06.02.	21.11.	19.12.	07.05.	14.05.	05.12.	9
HC Erlangen	10	20.10.	07.05.	23.04.	05.12.	05.03.	28.11.	19.12.	01.12.	12.10.		15.09.	13.02.	29.12.	29:24	29.09.	27.02.	26.03.	10.10.	10
TBV Lemgo Lippe	11	24:32	08.09.	14.11.	19.12.	26.03.	03.10.	22.09.	27.02.	12.12.	26.12.		28.11.	23.04.	01.02.	05.03.	10.11.	13.02.	07.05.	11
HBW Balingen	12	27.02.	19.12.	07.05.	29.12.	05.12.	20.02.	20.10.	19.09.	26.03.	03.10.	06.02.		08.09.	07.11.	25:23	24.11.	05.03.	23.04.	12
MT Melsungen	13	12.09.	06.10.	19:24	09.11.	27.02.	14.05.	30.04.	05.03.	26.09.	17.10.	04.09.	26.12.		13.02.	26.03.	05.12.	01.02.	21.11.	13
TVB 1898 Stuttgart	14	05.03.	19.09.	03.11.	06.02.	17.11.	15.12.	29.12.	07.05.	23.04.	20.02.	10.10.	03.03.	12.12.		01.12.	26.03.	08.09.	23.02.	14
HSG Nordhorn-Lingen	15	26.12.	03.03.	21.11.	03.10.	21:26	09.04.	10.11.	06.02.	07.09.	14.05.	05.12.	19.03.	22.09.	30.04.		01.02.	20.10.	20.02.	15
Die Eulen Ludwigshafen	16	28.11.	12.12.	19.12.	05.09.	31.10.	19.03.	06.02.	25:31	23:26	21.09.	03.03.	09.04.	20.02.	03.10.	17.11.		30.04.	29.12.	16
GWD Minden	17	09.04.	29.12.	13.10.	21:25	19.12.	03.03.	20.02.	23.04.	30.11.	15.12.	29.09.	03.11.	14.11.	19.03.	07.05.	12.09.		06.02.	17.11.
Frisch Auf! Göppingen	18	14.05.	24:27	27.02.	30.04.	13.02.	26.12.	08.09.	28.11.	01.02.	09.04.	03.11.	17.11.	19.03.	29.09.	15.12.	13.10.	19.09.		18

Foto: A. Käsler

Gelb? Rot? Immer gute Karten!

Beim Handball sind Gelb und Rot ja eher ungeliebte Farben. In Sachen **Vitamin C** sind sie jedoch eine echte Bombe. Und zwar in Form von Paprika. Kein anderes Gemüse kommt annähernd an seinen Vitamin-C-Gehalt heran! Mit Paprika hast du in der **Erkältungszeit** immer gute Karten.

Auch im grünen Bereich ist Paprika gesund:

www.rewe.de/deine-kueche

DAS PRINZIP SONNTAGSBRATEN

by Christoph Brand

GEZUPFTES HÄHNCHEN MIT TOMATEN GRAFFITI UND BARBECUE-LACK

ZUTATEN

...für das Hähnchen

1 großes Hähnchen (1200 g), gerne Bio, gerne glücklich
1 Esslöffel geräuchertes Paprikapulver
1 Esslöffel grobes Curry
1 Teelöffel Salz
3 Esslöffel sweet Chilisauce
jeweils 2 Zweige Thymian und Rosmarin, gezupft
und sehr fein geschnitten
Abrieb von 1 Zitrone
6 Esslöffel gutes Pflanzenöl
schwarzer Pfeffer aus der Mühle

...für das Tomaten-Graffiti

500 g verschiedene Tomaten, gewaschen,
ohne Strunk und in Spalten geschnitten
1 rote Zwiebel, geschält und in feine Streifen geschnitten
1 weiße Zwiebel, geschält und in feine Streifen geschnitten
1 Bund Schnittlauch, in feine Ringe geschnitten
5 Esslöffel Tomatenessig oder anderer cooler Essig
10 Esslöffel gutes Olivenöl
1 Teelöffel grober körniger Senf
1 Teelöffel Zucker
Salz und Pfeffer aus der Mühle

...für den Barbecue-Lack

200 ml Cola
100 ml Barbecuesauce
1 Chilischote, sehr fein geschnitten

ZUBEREITUNG

...für das Hähnchen

Das Hähnchen am besten in sechs Teile zerlegen, Brüste, Keulen, Flügel. Alle Gewürze, die Sauce, das Öl und die Kräuter gut miteinander vermischen und die Hähnchenteile gut damit einmassieren. Die marinierten Hähnchenteile auf ein Blech packen und bei 160 Grad 40 Minuten im Ofen garen, danach noch mal 5 Minuten bei 220 Grad kross backen und aus dem Ofen nehmen, kurz stehen lassen und entweder mit schnellen Fingern oder mithilfe von 2 Gabeln Fleisch und haut von den knochen zupfen.

...für das Tomaten-Graffiti

Den Essig mit dem Senf, dem Öl und dem Zucker glatt rühren, mit Salz und Pfeffer kräftig abschmecken und dann die Tomaten, die Zwiebeln und den Schnittlauch vorsichtig vermengen, eventuell noch mal mit Salz und Pfeffer nachschmecken.

...für den Barbecue-Lack

Alle Zutaten gut miteinander verrühren, in einen Topf geben und bei kleiner Hitze um die Hälfte runterköcheln lassen.
Das gezupfte Hähnchen auf dem Tomaten-Graffiti anrichten und mit dem Lack beträufeln.

3 Fotos: A. Käsler

BRÜNE

Ihre Ansprechpartner vor Ort :

Jochen Brüne

Ingo Bingemann

Honda CR-V 1.5 i-VTEC 2WD Elegance
30.500 € (Brutto), 25.630 € (Netto), 19,00% MwSt.
SUV/Geländewagen/Pickup, Neufahrzeug
25 km, 127 kW (173 PS), Benzin (E10-geeignet),
Schaltgetriebe, 2-Zonen-Klimaautomatik
Kraftst.verbr. komb.: 6,3 l/100 km - CO2-Emiss. komb.: 143 g/km

Honda CR-V 2.0 VTEC i-MMD Hybrid Elegance
34.200 € (Brutto), 28.740 € (Netto), 19,00% MwSt.
SUV/Geländewagen/Pickup, Vorführfahrzeug
EZ 02/2019, 10.000 km, 135 kW (184 PS)
Hybrid (Benzin/Elektro), (E10-geeignet), Automatik
2-Zonen-Klimaautomatik
Kraftst.verbr. komb.: 5,3 l/100 km - CO2-Emiss. komb.: 120 g/km

Honda CR-V 2.0 VTEC i-MMD Hybrid Executive
44.900 € (Brutto), 37.731 € (Netto), 19,00% MwSt.
SUV/Geländewagen/Pickup, Neufahrzeug
20 km, 135 kW (184 PS), Hybrid (Benzin/Elektro)
(E10-geeignet), Automatik, 2-Zonen-Klimaautomatik
Kraftst.verbr. komb.: 5,5 l/100 km - CO2-Emiss, komb.: 126 g/km

Honda CR-V 2.0i-VTEC 4WD Elegance
Navi Fahrerassistens
28.000 € (Brutto), 23.529 € (Netto), 19,00% MwSt.
SUV/Geländewagen/Pickup, Tageszulassung
EZ 11/2017, 50 km, 114 kW (155 PS), Benzin,
(E10-geeignet), Schaltgetriebe, 2-Zonen-Klimaautomatik
Kraftst.verbr. komb.: 7,4 l/100 km - CO2-Emiss. komb.: 173 g/km

Honda CR-V 2.0i-VTEC 4WD Executive Navi
32.444 € (Brutto), 27.264 € (Netto), 19,00% MwSt.
SUV/Geländewagen/Pickup, Tageszulassung
EZ 06/2018, 400 km, 114 kW (155 PS), Benzin
(E10-geeignet), Automatik, 2-Zonen-Klimaautomatik
Kraftst.verbr. komb.: 7,7 l/100 km - CO2-Emiss. komb.: 179 g/km

MOTORRAD

Honda CRF 1000 L 2019er Africa Twin am Lager
11.500 € (Brutto), 9.664 € (Netto), 19,00% MwSt.
Enduro/Reiseenduro, Neufahrzeug
5 km70 kW (95 PS), Benzin, Schaltgetriebe

HONDA

Industriegebiet Pfieffewiesen • 34212 Melsungen
Tel. 05661 / 1737 • Fax 05661 / 1846
www.bruenegmbh.de
Verkauf Mo-Fr: 9 : 00 - 18 : 00, Sa: 8 : 30 - 12 : 30 Uhr
Werkstatt Mo-Fr: 8 : 00 - 17 : 30, Sa: 8 : 30 - 12 : 30 Uhr
Beratung, Verkauf u. Probefahrt nur während der gesetzl. Öffn.zeiten.
Mehr Angebote finden Sie unter: www.bruenegmbh.de
Alle Angaben ohne Gewähr. Keine Haftung für Druckfehler!

MT ZU GAST BEI CODE LAB

COOLE STIMMUNG AUF DER DACHTERRASSE

Neben der Notwendigkeit, die Spieler physisch und mental fit für eine anstrengende Saison zu machen, ist es auch wichtig, den Profis von Zeit zu Zeit den Markencode des Clubs in Erinnerung zu rufen. Schließlich sind sie allesamt Botschafter, die den Verein nach Außen hin repräsentieren. Dazu ließ es sich unser Markenstratege Prof. Dr. Gerdum Enders nicht nehmen, das gesamte MT-Team ins CODE LAB Kassel einzuladen.

4 Fotos: A. Käsler

Worum ging es? – Nun, Sport ist nicht nur Leidenschaft, sondern tatsächlich auch "Business". Und unsere MT ist ja mittlerweile ein sehr professionell geführter Verein. Also nahm uns der Marketingprofi persönlich mit in die Welt der Markenführung von Sportmarken mit.

CODE LAB

Bei lockerem Barbecue über den Dächern Kassels tauschten wir erstmal aus, was moderne Markenführung heute bedeutet. Und da wir ja ein BBQ machten, ging es gleich mal um Biermarken. Welche Bildstrategien nutzen sie, welche Position spielen sie im Markt, welchen Code senden sie? Hier punktete neben einigen Spielern vor allem unser Trainer.

"Prof. Gerdum" – wir duzen uns ja alle beim Handball – hielt es kompakt. Drei Hebel machen Erfolg jenseits des Spielfeldes aus:

1. Wir verstehen uns als Marke
2. Unsere Marke ist klar (Zukunftscode)
3. Und wir alle stehen für die Marke

Nach dem mentalen Input brauchte die Mannschaft jetzt auch mal ihren energetischen Nachschub, sie kamen ja direkt vom Training: Also gab es erstmal Bio-Putensteaks, leckeren Salat und knoblauchintensive Cremes von Janine, der Assistentin von Gerdum, dazu gebrandete MT Dinkelbrötchen von Bäckerei Streiter. Klar, die Tischgespräche gingen rund um den Handball: Wie können wir die Marke MT gemeinsam jenseits des Spielfeldes/sportlichen Wettbewerbs nach vorne bringen?

Chill und Grill-Brainstorming. Da haben wir nun wieder einiges in der Pipeline. Ein rundes Programm für Körper Geist und Seele, denn es ging ja um den Markenspirit unserer MT. Später Gast war dann noch Gerd Rauch unser Experte & Mannschaftsarzt, er brachte gute Neuigkeiten und kam so an das letzte Bio-Puten-MT-Brötchen.

Und was nehmen die Spieler mit nach Hause? Finn Lemke bringt es auf den Punkt: "Jeder von uns steht für die MT, wir sind die Botschafter für die Marke."

Und da wir bei der MT alle eine Family sind, sind natürlich auch unsere Fans wichtige "Botschafter", die den Spirit der MT weitertragen. Darauf sind wir stolz. Und Prof. Gerdum würde wohl sagen: MT ist unser Love-Brand. – RED

www.diwete.de
Diez Werbetechnik

Förderer der MT Melsungen

- Websites
- Online / Content Marketing (Soziale Medien, usw...)
- Graphische Dienstleistungen
- Logo Gestaltung
- Corporate Identity
- Werbedruck (Flyer, Plakate, Speziallösungen, usw...)
- „VIP-Bänder" und Eventpässe

Kontakt:
Diez Werbetechnik Kassel
Mail: info@diwete.de
Fon: +49 5624 9995 60

Partner des Sports:

www.diwete.de
Diez Werbetechnik

Mehr Zeit für Wichtiges ...

DMS und Archiv mit windream

windream.

- Arbeiten direkt im Windows-Explorer
- Kein Schulungs- geringer Administrationsaufwand
- Rechtskonforme Archivierung nach GoBD
- Individuelle Anpassung an den Kunden
- Vielfältige Rechercheoptionen

Fröhlich
Die-Dokumentenmanager.de

In den Steinen 2
34587 Felsberg
Telefon: 05662/9488-0
www.facebook.com/FH.Froehlich

DIE NR. 1 FÜR QUALITÄTSUMZÜGE IN NORDHESSEN. Seit 1886

DMS
UMZUG & LOGISTIK

HEINRICH
HARTLEB
DEUTSCHE MÖBELSPEDITION

Privat- und Firmenumzüge
www.umzug-hartleb.de • ☎ 0561/47 59 63-0
Falderbaumstraße 13 | 34123 Kassel

MT BUNDESLIGATEAM • SAISON 2019/2020

Hauptsponsor

B|BRAUN SHARING EXPERTISE

Premiumpartner

Glinicke

sunmaker

Co.-Sponsoren

Drucken mit System. BERNECKER

Creditr

kassel airport

Netcom KASSEL

MT BUNDESLIGATEAM

Hinten (v.l.): Michael Allendorf (22), Kai Häfner (34), Marino Maric (3), Julius Kühn (5)
Timm Schneider (19

Mitte (v.l.): Dr. Gerd Rauch (Mannschaftsarzt), Dr. Florian Sölter (Athletiktrainer), Matthia
Arjan Haenen (Co-Trainer), Bernd Sostmann (Mann

Vorn (v.l.): Dimitri Ignatow (11), Finn Backs (41), Tobias Reichmann (9), Domagoj Pavlovic
Roman Sidorowicz (27), Yves Kunkel (13). Foto: Ali

e·on
Eisenbach Tresore.de
FINGER HAUS
REWE
RHÖN SPRUDEL
sera
www.sera-web.com
Werk Kassel
Ausrüster
erima
SALMING.
Medienpartner
EXTRA TIP
Hit Radio FFH
HNA

M • SAISON 2019/2020

, Finn Lemke (6, Kapitän), Stefan Salger (55), Felix Danner (17), Lasse Mikkelsen (15), 9), Jona Gruber (98).

s Horn (Betreuer), Sandor Balogh (Mannschaftsverantwortlicher), Heiko Grimm (Trainer), schaftsarzt), Jennifer Perlwitz (Physiotherapeutin).

(94), Johan Sjöstrand (1), Glenn-Louis Eggert (96), Nebojsa Simic (16), Tomáš Piroch (97), bek Käsler, Composing: sxces Communication AG

KAMPFSPIEL OHNE HAPPY END – MT GIBT EINEN PUNKT IN

Die MT Melsungen wartet noch auf ihren ersten Saisonsieg in der LIQUI MOLY Handball-Bundesliga. Am Donnerstag mussten sich die Nordhessen beim Bergischen HC mit einem 24:24-Remis begnügen. Nach der 11:8-Führung zur Halbzeit verteidigte das Grimm-Team einen knappen Vorsprung bis zur 55. Minute, ehe die Gastgeber mit einem Kraftakt und begünstigt durch einige individuelle Fehler der Rotweißen aufschließen konnten. Kai Häfner ließ den mitgereisten Anhang 15 Sekunden vor Schluss mit dem Führungstreffer zum 24:23 jubeln. Nach einer letzten Auszeit des BHC fasste sich in der buchstäblich letzten Sekunde der 1,87 m große Ragnar Johansson ein Herz und erzielte von der Rückraum Mitte-Position per Sprungwurf den Ausgleich. MT-Trainer Heiko Grimm war zwar mit der kämpferischen Steigerung seiner Schützlinge gegenüber dem Spiel gegen Flensburg zufrieden, verständlicherweise aber nicht mit dem Ergebnis. Beste Torschützen vor rund 2.400 Zuschauern in der nicht ganz ausverkauften Solinger Kingenhalle waren Julius Kühn (7) für die MT und Sebastian Damm (6/2) für den BHC. Eine starke Leistung im Tor lieferte Nebojsa Simic, der unter anderem drei Siebenmeterwürfe vereitelte.

Die MT kam gut ins Spiel. Gleich im ersten Angriff überraschte Julius Kühn BHC-Keeper Christopher Rudeck mit einem scharfen Wurf ins lange untere Eck. Bei den Gastgebern hingegen platzte erst in deren drittem Angriff der Knoten, Kristian Nippes markierte den Ausgleich. Der postwendend erneut von Kühn mit dem gleichen Wurf erfolgreich beantwortet wurde wie zum Auftakt. Und dann trat Nebojsa Simic auf den Plan, vereitelte gleich dreimal in kurzen Abständen gegen die aussichtsreich vor ihm auftauchenden Löwen Jeffrey Boomhouwer und Max Darj und entschärfte dann noch einen Boomhouwer-Strafwurf. Im Gegenzug setzte Kühn seinen dritten Treffer und nach einem erfolgreichen Steal von Michael Allendorf war der Traumstart perfekt (1:4, 9. Min.).

Die Abwehrreihen fungierten hüben wie drüben als 6:0-Formation (die MT mit Finn Lemke und Felix Danner als Innenblock) und sie konnten sich jeweils auf starke Keeper verlassen. Denn nicht nur Nebojsa Simic zeigte sich gut aufgelegt, sondern auch dessen Gegenüber Rudeck, der bis dahin Julius Kühn und Kai Häfner jeweils einen Ball abgekauft hatte.

Die Bergischen Löwen ließen sich von dem Rückstand nicht beirren und schafften innerhalb von gut 3 Minuten mit einem 3:0-Lauf (Sebastian Damm von Linksaußen und von der Siebenmeterlinie, dazwischen Linus Arnesson mit herrlichem Dreher) den Ausgleich (4:4, 13.). Der weitere Spielverlauf folgte dem Muster: Die MT legt vor, der BHC gleicht aus. Um in der 19. Minute durch ihren stärksten Angreifer Sebastian Damm der nun seinen vierten Treffer in Folge markierte, gar erstmalig in Führung zu gehen (7:6, 19.).

Parierte reihenweise Siebenmeter: Nebojsa Simic

Foto: A. Käsler

Das war für Heiko Grimm Anlass genug, die erste Auszeit zu nehmen. Wie über die SKY-Mikrofone am TV-Schirm zu hören, mahnte der MT-Coach seine Schützlinge an, wieder mehr Struktur ins Spiel zu bringen und gab zudem konkrete Spielzüge vor. Die Ansprache fruchtete, wie die drei dann folgenden Aktionen zeigten: Der für den bis dahin noch etwas glücklosen Kai Häfner eingewechselte Stefan Salger traf per Sprungwurf zum 7:7. Dann gelang Dimitri Ignatow, der den wegen einer Handprellung pausierenden Tobias Reichmann vertrat, über Rechtsaußen das 7:8, ehe Lasse Mikkelsen einen Nachwurf zum 7:9 verwandelte (25.).

Nun unterbrach Sebastian Hinze per Timeout und forderte seine Spieler auf, konsequenter zu decken und keine Bälle leichtfertig an den Gegner zu geben. Prompt kam die MT über Michael Allendorf zu einem Gegenstoß, den der Linksaußen aber nicht an Rudeck vorbei ins Tor bringen konnte. Kurz darauf machte es Finn Lemke besser, der MT-Kapitän lochte aus der Nahwurfzone zum 7:10 ein. Nach dem 8:10 durch Kreisläufer Max Darj hatte Lasse Mikkelsen noch zwei Gelegenheiten, von denen der MT-Regisseur aber

nur die erste zum 8:11 Halbzeitstand nutzen konnte.

In den ersten fünf Minuten des zweiten Durchgangs dominierte die MT das Geschehen noch etwas deutlicher und baute ihren Vorsprung auf vier Tore aus (10:14). Eine Zeitstrafe gegen Finn Lemke nutzte der BHC in Person von Ragnar Johannsson zum 11:14 (36.). Kurz darauf parierte Nebojsa Simic einen Wurf von Linus Arnesson, um eine Minute später das 12:14 hinnehmen zu müssen. Der MT gelang es in der Folge, den Kontrahenten auf diesem Abstand zu halten. Dabei hatte sie durchaus Chancen ihn noch zu vergrößern.

Warum das nicht gelang, lag jeweils an Kleinigkeiten, die jedoch stets eine Konsequenz hatten. Sei es ein Ballverlust bei Überzahl, eine Zweiminutenstrafe oder etwas unvorbereitete Würfe. Diese Aussetzer spielten dem Gegner in die Hände, ermöglichten ihm weitere Tore. Und hätte Nebojsa Simic in dieser Phase nicht noch den ein oder anderen Wurf entschärft, wäre der Vorsprung noch eher dahin gewesen. Dennoch waren die Nordhessen beim18:20 durch Lasse Mikkelsen in der 51. Minute weiterhin auf einem guten Weg, das Spiel letztlich zu ihren Gunsten zu entscheiden.

Mit zwei Toren in Folge führte Linus Arnesson seine Löwen dann aber doch zum Ausgleich (20:20, 55.). Nun sollte es noch einmal richtig spannend werden. Zumal fortan die Treffer wieder im Ping-Pong-Modus fielen, wie dies schon phasenweise im ersten Durchgang vorkam. Das heißt, die MT legte vor und der BHC glich aus. Kai Häfner war es dann, der mit letztem Einsatz aus einer schwierigen Position zum Tor den Ball vorbei an Rudeck bringen konnte und damit 15 Sekunden vor Schluss die Herzen der mitgereisten MT Fans höherschlagen ließ.

Aber die Hausherren hatten ja noch Zeit für einen letzten Angriff. Die MT-Abwehr hatte sich postiert, rechnete wohl mit einem Anspiel an Rafael Baena, den bulligen Mann am Kreis. Stattdessen kam der für einen Rückraumspieler mit 187 cm Körperlänge nicht gerade großgewachsene Ragnar Johannsson in einem Halbbogen zur Mitte um von dort den Ball per Sprungwurf zum 24:24-Endstand ins MT-Tor zu befördern.

Heiko Grimm:
Natürlich können wir mit diesem Ergebnis nicht zufrieden sein. Vor

Foto: A. Käsler

KAMPFSPIEL OHNE HAPPY END ...

allem, wenn man bedenkt, dass wir fast das gesamte Spiel über in Führung gelegen haben. Die erste Halbzeit geht absolut in Ordnung. Unsere Mannschaft hat hier großen Willen gezeigt – so wie man das auch erwarten darf – und bei nur acht Gegentoren den BHC weitestgehend im Griff gehabt. In der zweiten Halbzeit schleichen sich quer durch die Mannschaft mehrere kleine Undisziplinierthaten ein, vorn wie hinten passieren individuelle Fehler. Die Konsequenz: Wir kassieren 16 Gegentore. Hier haben wir es dem ohnehin als heimstark bekannten BHC viel zu leichtgemacht. Wir standen heute schon unter einem gewissen Erfolgsdruck und der wird nächste Woche gegen Lemgo weiter zunehmen. Dieses Heimspiel müssen wir unbedingt gewinnen. Dazu ist es in den verbleibenden Trainingseinheiten auch notwendig, die Abstimmung in Angriff und Abwehr weiter zu verbessern.

Statistik

Bergischer HC: Rudeck (13 Paraden / 24 Gegentore), Mrkva (n.e.) – Darj 5, Weck, Gunnarssson 3/3, Nippes 1, Baena, Babak 1, Szücs, Damm 6/2, Gutbrod, Petrovsky, Arnesson 2, Johannsson 4, Boomhouwer, Stutzke 2 – Sebastian Hinze.

MT Melsungen: Simic (13 Paraden / 24 Gegentore), Sjöstrand (n.e.) – Maric 2, Kühn 7, Lemke 2, Reichmann, Ignatow 3, Kunkel, Mikkelsen 5/1, Danner, Schneider, Allendorf 1, Sidorowicz, Häfner 3, Salger 1, Pavlovic – Trainer Heiko Grimm.

Schiedsrichter: Marcus Hurst (Oberursel) / Mirko Krag (Frankfurt)

Zeitstrafen: 4 Min. – 12 Min. (Darj, Stutzke – Maric, Lemke, Danner, 2x Schneider, Häfner).

Strafwürfe: 5/9 – 1/1 (Gunnarsson scheitert an Simic 05:10 Min., Boomhouwer scheitert an Simic, 07:07 Min., Damm trifft nur den Pfosten, 19:29 Min., Gunnarsson scheitert an Simic, 51:41 Min.).

Zuschauer: ca. 2.114, Klingenhalle, Solingen – B.K.

DIMITRI IGNATOW

MARINO MARIC

3 Fotos: A. Käsler

Frühstück & Kino ab 9,90€

Einmal im Monat um 11 Uhr!

Am Mittwoch, den 18.09.2019

Frühstückskino im Cineplex Baunatal

Frühstücken Sie erst lecker im High Noon und genießen im Anschluss den Kinofilm im Cineplex Baunatal!

MITTWOCH, 18.09.19 | FRÜHSTÜCK UM 11:00 UHR | FILMSTART UM 12:30 UHR

PREVIEW

LADIES FIRST

Die exklusive Preview
11. September um 20:00 Uhr

TICKETS AN DER
KINOKASSE & ONLINE

Gratis für dich:
*Eine aktuelle Ausgabe JOLIE und einen Piccolo von Scavi & Ray!**

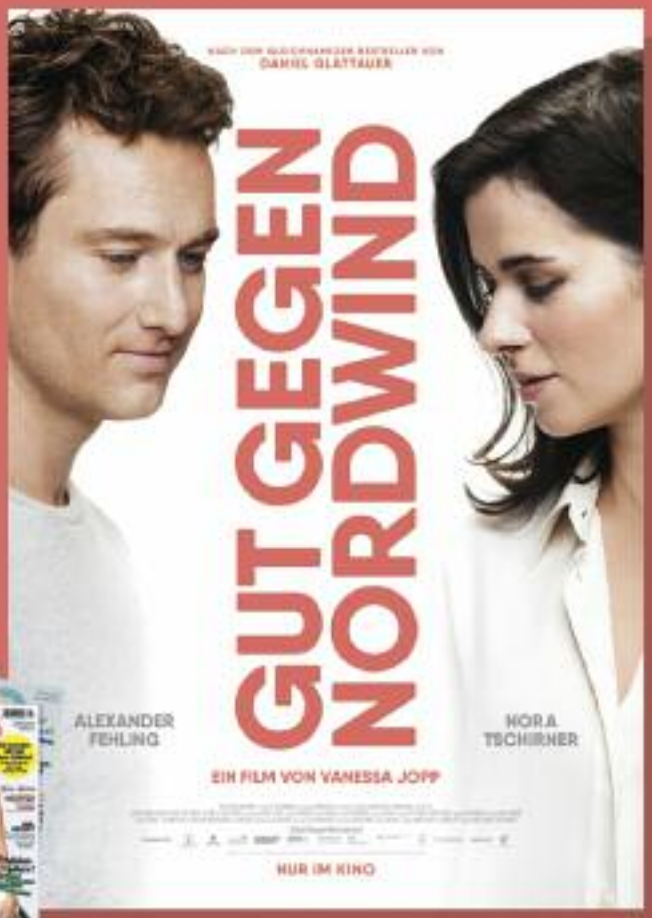

Cinema Deluxe

CINEPLEX KASSEL/BAUNATAL

Cineplex Capitol Kassel • Wilhelmsstr. 2A • 34117 Kassel • www.cineplex-kassel.de
Cineplex Baunatal • Friedrich-Ebert-Allee 8 • 34225 Baunatal • www.cineplex-baunatal.de

67 % würden gerne in Zukunft mehr Neues ausprobieren.

Mit Deka-FondsSparplan bleiben Sie in jeder Lebenslage flexibel.
Mehr in Ihrer Sparkasse oder unter deka.de

Unterschätzen Sie die Zukunft nicht.

Kreissparkasse Schwalm-Eder

Deka Investments

- ✓ Schon ab 25 Euro
- ✓ Flexibel sparen
- ✓ Börsentäglich verfügbar

Allein verbindliche Grundlage für den Erwerb von Deka-Investmentfonds sind die jeweiligen Wesentlichen Anlegerinformationen, die jeweiligen Verkaufsprospekte und die jeweiligen Berichte, die Sie in deutscher Sprache bei Ihrer Sparkasse oder der DekaBank Deutsche Girozentrale, 60325 Frankfurt und unter www.deka.de erhalten. Quelle Statistik: Online-Befragung (netto), Kantar im Auftrag der DekaBank, Mai 2016

Finanzgruppe

Wir sind Ihr Energie- und Lösungsanbieter in der Region

für Strom, Erdgas, Photovoltaik, Wärme und Elektromobilität

e·on

www.eon.de

Foto: A. Käsler

Du hast Lust dich mal wieder richtig auszupowern und Deine Grenzen auszutesten? Oder einfach nur das sportliche Miteinander und ein Wahnsinns-Naturerlebnis im UNESCO Welterbe Bergpark Wilhelmshöhe zu genießen? **Dann bist Du hier genau richtig!**

Es gilt 333 Höhenmeter auf einer ganz neu geplanten Strecke von 6,9 km zu bestreiten. **Du kannst joggen oder walken, das entscheidest Du.**
Starte alleine oder teile Dir die Strecke mit Deinen Kollegen oder Freunden und tretet als Team an!
Eine Staffel kann dabei aus zwei oder drei Läufern / Walkern gebildet werden. Gemischte Staffeln sind ebenso möglich.

Alle Teilnehmer starten gemeinsam um 15.00 Uhr am Fuß des Bergparks mit einem Ziel: **Dem Wahrzeichen von Kassel - der Herkules.**

Du möchtest Teil dieses einzigartigen Events sein?
Dann melde dich an unter **www.myraceresult.com bzw. dem rechts stehenden QR-Code oder per E-Mail** an: sportwart@leichtathletik.psv-kassel.de
Nachmeldungen am Veranstaltungstag im Wettkampfbüro Reformschule.

Folgt uns auf: rehamed_kassel und REHAmed-Herkules-Berglauf

Ihr seid alle herzlich willkommen!

Veranstalter PSV Grün Weiss Kassel · www.leichtathletik.psv-kassel.de
Der Veranstalter übernimmt für Schadensfälle jeder Art keine Haftung.

BLU GUXHAGEN

FITNESS • WELLNESS • SPA

In JEDEM steckt ein Profi

Egal, ob Leistungssportler oder Beginner, egal ob Alltag oder Beruf:
Im BLU findest DU für DEIN persönliches Bedürfnis die perfekte Lösung!
Unser Team aus Sportwissenschaftlern und Physiotherapeuten bringt
Dich an Dein Ziel! Denn, in JEDEM steckt ein Profi!

ANGEBOT GÜLTIG BIS 30. SEPTEMBER 2019!

Julius Kühn

Handballer der MT Melsungen und Deutscher Nationalspieler trainiert im BLU Guxhagen

#wirliebenblu | #bluforyou

Am Fuldaberg 1a · 34302 Guxhagen · Tel. 05665 92 92 70 · blu-guxhagen.de

FÜR IT- UND SPORTBEGEISTERTE JUGENDLICHE

DIGITAL SPORTS CAMP IN KASSEL

Zum ersten Mal findet in Kassel das DIGITAL SPORTS CAMP für IT- und sportbegeisterte Schülerinnen und Schüler von 14 bis 18 Jahren statt. Anmeldungen für die dreitägige Veranstaltung, die in den Herbstferien vom 7. bis 9.10.2019 in der Rothenbach-Halle der Messe Kassel erstmalig stattfindet, sind ab sofort unter www.dsc2019.it-netzwerk-online.de möglich. Die Initiatoren - das IT Netzwerk e. V., die MT Melsungen Bundesliga-Handball und die Vereinigung der hessischen Unternehmerverbände e. V. Geschäftsstelle Nordhessen (VhU) - haben ein buntes, schülergerechtes Programm rund um die IT-Berufsorientierung mit Sport, Entertainment und Verpflegung auf die Beine gestellt.

Bei dem DIGITAL SPORTS CAMP erfahren die 30 Jugendlichen drei Tage lang in spannenden IT-Workshops, wie eine moderne Software entwickelt wird, eine Cloud funktioniert und Internetseiten designt und programmiert werden. Berufskundliche Tipps, Handball-Trainingseinheiten und ab-wechslungsreiche Kursangebote, unter anderem zum Konfliktmanagement, Mentalen Training im Leistungssport sowie Selbstschutz, runden das Programm ab. Als sportliches Highlight finden Handball-Trainingseinheiten mit den Bundesliga-Profis der MT Melsungen statt.

Reiner Brandt, Vorstand des IT-Netzwerkes e. V., betont: „Seit vielen Jahren engagiert sich das IT-Netzwerk in ehrenamtlicher Arbeit für die Förderung des IT-Nachwuchses in Nordhessen. Wir möchten in den drei Tagen des Digital Sports Camps Jugendliche aus der gesamten Region für die vielfältigen Möglichkeiten der Digitalisierung begeistern und über IT-Berufe und Karrierechancen informieren. Das Camp erweitert unser Angebot im Bereich der IT-Nachwuchsförderung auf attraktive Weise, und wir freuen uns über den hohen Zuspruch wichtiger Unterstützer aus der Region für dieses einzig-artige Pilotprojekt."

Christine Höhmann, Marketingleiterin der MT Melsungen, ergänzt: „Als einer der im Spitzenhand-ball führenden Proficlubs in Deutschland sehen wir es als unsere Aufgabe an, auch in wichtigen gesellschaftlichen Bereichen Verantwortung zu übernehmen.

Bitte umblättern ...

LIQUI MOLY
The winner takes it oil
Ein unschlagbares Team: Deutschlands beste Schmierstoffmarke in der stärksten Liga der Welt. Die LIQUI MOLY HBL.
HBL
LIQUI MOLY
HANDBALL-BUNDESLIGA
Auto Bild DIE BESTEN MARKEN IN ALLEN KLASSEN
BEST BRAND 2018 auto motor sport
BEST BRAND 2018 Motor Klassik
TOP MARKE 2019
TOP MARKE 2019
BEST BRAND 2018 MOTOR SPORT
BEST BRAND 2018 MOTOR SPORT
MOTORRAD BEST BRAND 2019
Kategorie: Öle/Schmiermittel

FÜR IT- UND SPORTBEGEISTERTE JUGENDLICHE

DIGITAL SPORTSCAMP IN KASSEL

Das DIGITAL SPORTS CAMP unterstützen wir gern, weil es sehr gut mit unserer eigenen Philosophie in Einklang steht. Das Camp ist eine innovative Veranstaltungsform, die – aufgelockert mit sportlichen Inhalten – interessierten Jugendlichen eine hervorragende Orientierung in zukunftsträchtigen Berufsfeldern bietet."

Jürgen Kümpel, Geschäftsführer im Haus der Arbeitgeberverbände Nordhessen, unterstreicht: „Die Digitalisierung verändert unser Arbeiten und unser Leben. Diese Entwicklung ist von hoher Dynamik geprägt. Beschäftigte müssen künftig verstärkt über Fähigkeiten, wie z. B. Lern- und Kommunikationskompetenzen, Medien- und IT-Fertigkeiten sowie Prozess- und Systemverständnis verfügen. Der Fachkräftemangel, insbesondere in den IT-Berufen, wird zunehmen. In unseren berufsorientierenden Workshops wollen wir Schüler frühzeitig für die spannende digitale Welt begeistern. Gleichzeitig bietet das Camp dabei die Möglichkeit, IT-Ausbildungsberufe kennenzulernen und erste Kontakte zu potentiellen Arbeitgebern zu knüpfen."

Hier geht es zur Anmeldung:
www.dsc2019.it-netzwerk-online.de

Finanziell unterstützt wird das DIGITAL SPORTS CAMP von:
Arbeitgeberverband HESSENMETALL Nordhessen, Broadband Academy GmbH, Bad Hersfeld, EAM GmbH & Co. KG, Kassel, Leadec BV & Co. KG, Kassel, quindata GmbH, Kassel, sera Group, Immenhausen, SIGNET Gesellschaft für innovative Bildung mbH, Kassel, Starke + Reichert GmbH & Co. KG, Kassel, Unternehmerverband Nordhessen e. V., Yatta Solutions GmbH, Kassel

Organisiert wird das DIGITAL SPORTS CAMP von:
IT Netzwerk e. V., MT Melsungen, Regionalmanagement Nordhessen GmbH, Vereinigung der hessischen Unternehmerverbände e. V. Geschäftsstelle Nordhessen (VhU)

Für die Verpflegung tagsüber wird ein Kostenbeitrag in Höhe von 50 Euro pro Person erhoben. Weitere Infos bei der Geschäftsstelle des IT Netzwerks e. V., Frau Svea Gockel, Telefon 0561 97062214, gockel@regionnordhessen.de.

Modern wohnen, intelligent sparen

Effizienz, Komfort und Zukunftssicherheit aus einer Hand.

Wer individuelles Wohnen mit Energieeffizienz, Komfort und Zukunftssicherheit verbinden möchte, entscheidet sich für ein Heizsystem von Viessmann. Das Energie-Management sorgt für eine intuitive Bedienung und Kontrolle des gesamten Heizsystems. Das System steigert die Energieeffizienz, optimiert den Stromverbrauch und erhöht die Betriebssicherheit. **www.viessmann.de**

VIESSMANN

Pro Qualität_

Schwarzenberger Weg 23
34212 Melsungen

Tel. (0 56 61) 73 7 - 0
Fax (0 56 61) 73 7 - 1 66

www.haustechnik-melsungen.de
info@haustechnik-melsungen.de

HM
Haustechnik Melsungen

Bio-Metzgerei
Armbröster
Ökologisch-Regional-Nachhaltig

Friedrich Ebert Straße 143
Mo. - Fr. 8.00 - 18.30 Uhr
Sa. 8.00 - 13.00 Uhr
Telefon 0561-92025839

Markthalle Kassel
Do. - Fr. 7.00 - 18.00 Uhr
Sa. 7.00 - 14.00 Uhr
Telefon 0561-15623

DE-ÖKO-006-ökologischer Landbau seit 1980

EHF-CUP 2019/20 GESTARTET

ERSTE ERGEBNISSE IN QUALI-RUNDE 1

Am Wochenende wurde der europäische Pokalwettbewerb Men's EHF Cup 2019/20 gestartet. Die erste von drei Qualifikationsrunden ist eingeläutet. Hier kämpfen 32 Mannschaften jeweils in Hin- und Rückspiel um den Einzug in die nächste Runde. Die Ergebnisse, die bis Redaktionsschluss vorlagen, zeigt die folgende Übersicht. Die MT Melsungen muss erst in Runde 3 ran. Die betreffenden Paarungen werden am 15.10.2019 ausgelost. Gespielt wird dann am 16./17.11. (Hinspiele) und am 23./24.11. (Rückspiele).

Der Startschuss zum aktuellen Wettbewerb fiel am Freitagabend in Istanbul. Dort standen sich Besiktas Aygaz, das schön auf fünf Champions League Teilnahmen blicken kann, und der serbische Traditionsclub RK Metaloplastika Sabac gegenüber. Das Rückspiel, so hatten sich die beiden Kontrahenten verständigt, fand gleich am nächsten Abend an gleicher Stelle statt. Das erste Match endetet 25:25, das zeite 24:24, weitergekommen ist Sabac.

Ebenfalls in einem Doppelschlag am selben Wochenende duellierten sich in Luxemburg Handball Esch und B.S.B. Batumi (Georgien). Die Luxemburger siegten zunächst mit 38:16, um sich dann mit einem ... Erfolg ganz souverän für die zweite Runde zu qualifizieren.

001	KOS	KH Besa Famgas	002	SUI	Pfadi Winterthur	
	07.09.2019 19:00	Pejë		08.09.2019 19:00	Pejë	
	Ref.: Mihalis, Paradis GRE Del.: Tkalcevski FYRO			Ref.: Pinerio, Fanaino GRE Del.: Mihalevski FYRO		
	Sole matches in KOS					
003	GRE	Olympiacos SFP	004	BIH	RK Borac m:tel	30 : 21
	11.08.2019 19:00	Agios Ioannis Rentis (400)		07.09.2019 20:00	Banja Luka	30:21 (12:11)
	Ref.: Igoshev, Igoshev AZE Del.: Nadinsky RUS			Ref.: Nedeljko, Pokrovac RUS Del.: Gochev BUL		
005	SWE	HK Malmö	006	RUS	HC Spartak	
	01.09.2019 16:30	Malmö		08.09.2019 18:00	Moscow	
	Ref.: Lindemann, Lindemann DEN Del.: Eskiyanen ISL			Ref.: Tsvetkov, Sam ISR Del.: Sari EST		
007	ISR	Maccabi Rishon Lezion	008	LTU	Dragunas Klaipeda	
	07.09.2019 17:00	Rishion Le Zion		08.09.2019 20:00	Rishion Le Zion	
	Ref.: Nevlen, Rashkov MKD Del.: Sedlar BOS			Ref.: Sverkov, Rashkov MKD Del.: Sedlar BOS		
	Sole matches in ISR					
009	CRO	RK Porec	010	NED	HV KRAS/Volendam	
	01.09.2019 20:00	Porec		07.09.2019 15:30	Volendam	
	Ref.: Papadopoulos, Vasiliadis GRE Del.: Kolin SLO			Ref.: [illegible], Hansen DEN Del.: Jakobsen DEN		
011	BEL	HC Visé SM	012	ISL	FH Hafnarfjordur	
	01.09.2019 16:00	Visé		08.09.2019 17:00	Hafnarfjordur	
	Ref.: Kosovic, Kosovic SRB Del.: Gerdhoven NED			Ref.: Isaksen, Jonsson ISL Del.: Sikla CRO		
013	SLO	RD Riko Ribnica	014	EST	Põlva Serviti	32 : 22
	31.08.2019 20:00	Ribnica (470)		07.09.2019 18:00	Polva	32:22 (15:10)
	Ref.: Nocne Marino, Nocne Marino ROU Del.: Sodja MLT			Ref.: Indov, Kovalchuk RUS Del.: Pilt EST		
015	UKR	ZTR Zaporozhye	016	GBR	London GD HC	
	07.09.2019 17:00	Brovary, Kiev Region		08.09.2019 12:00	Brovary, Kiev Region	
	Ref.: Tahirov, Kiselev POL Del.: Cohen ISR			Ref.: Tahirov, Kiselev POL Del.: Cohen ISR		
	Sole matches in B-GS					
017	TUR	CIP Travel Antalyaspor A.S.	018	ROU	HC Dobrogea Sud Constanta	24 : 24
	01.09.2019 17:00	Antalya (800)		08.09.2019 18:00	Constanta	24:24 (13:11)
	Ref.: Ginter, Ginter AUS Del.: Ferrari ITA			Ref.: Ivanc, Kovacevic SRB Del.: Petersen GER		
019	ITA	SSV Bozen Loacker Volksbank	020	AUT	ALPLA HC Hard	24 : 23
	31.08.2019 19:00	Bozen (300)		07.09.2019 19:00	Hard	24:23 (10:11)
	Ref.: Berger, Ramsay AUS Del.: Pessenda SLO			Ref.: Jergovic, Kovacevic CYP Del.: Kilibarda CRO		
021	TUR	Besiktas Aygaz	022	SRB	RK Metaloplastika Sabac	49 : 49
	30.08.2019 19:00	Beykoz, Istanbul (500)		31.08.2019 17:00	Beykoz, Istanbul (500)	25:25 (11:11)
	Ref.: Cernelic, Kogovsek SLO Del.: Andersen DEN			Ref.: Cernelic, Kogovsek SLO Del.: Andersen DEN		24:24 (11:14)
	with matches in ITA					
023	ISL	Haukar	024	CZE	Talent H.A.T. Plzen	
	01.09.2019 18:00	Hafnarfjordur		07.09.2019 18:00	Pizen	
	Ref.: Ivanc, Sikalus SRB Del.: Milunovic SRB			Ref.: Christensen, Hansen DEN Del.: Avila ALB		
025	BEL	Achilles Bocholt	026	AUT	SG INSIGNIS Handball Westwien	26 : 22
	31.08.2019 20:15	Bocholt (600)		07.09.2019 17:20	Maria Enzersdorf	26:22 (12:10)
	Ref.: Smarendeka, Smarendeka LTU Del.: Kovacevic ISR			Ref.: Mitrofanovic, Vujacic MNE Del.: Novak CZE		
027	LUX	Handball Esch	028	GEO	B.S.B. Batumi	38 : 16
	31.08.2019 19:00	Esch/Alzette (200)		01.09.2019 18:00	Esch/Alzette	38:16 (17:5)
	Ref.: Sedlak, Sabor POL Del.: Christensen DEN			Ref.: Sedlak, Sabor POL Del.: Christensen DEN		
	with matches in ITA					
029	SRB	Vojvodina	030	MNE	HC Lovcen	
	07.09.2019 18:00	Novi Sad		08.09.2019	Novi Sad	
	Ref.: Nikolic, Nikolovski MKD Del.: Radulic CRO			Ref.: Nikolic, Nikolovski MKD Del.: Kisanac CRO		
	with matches in SRB					
031	CRO	RK Dubrava	032	MLT	Swieqi YOBETIT Phoenix	
	07.09.2019 19:00	Zagreb		08.09.2019 19:00	Zagreb	
	Ref.: Hudak, Mihelic CZE Del.: Zalechowski POL			Ref.: Hudak, Mihelic CZE Del.: Zalechowski POL		
	Sole matches in CRO					

In 2020 ändern sich Modus und Name

Zum letzten Mal geht der Men's EHF Cup im derzeit noch gültigen Modus über die Bühne. Das heißt nach drei Qualifikationsrunden, einer Gruppenphase und den Viertelfinals wird in einem Vierer-Endrundenturnier (Final Four) der Sieger ausgespielt. Ab der nächsten Saison wird der EHF Cup durch eine European Handball League ersetzt.

Konkret bedeutet das: Nach einer Qualifikationsphase bestehend aus Hin- und Rückspiel ziehen 12 Teams in die Gruppenphase ein, in der sie dann auf weitere 12 Clubs treffen, die erst ab hier starten. Diese 24 Mannschaften werden in vier Sechsergruppen eingeteilt. Die ersten vier jeder Gruppe qualifizieren sich für die Runde der letzten 16. Es folgen die Viertelfinals mit den besten Acht und dann und das Final Four mit den besten vier Teams.

B.K.

Millionen Menschen auf der ganzen Welt verlassen sich täglich auf die hohe Qualität und Zuverlässigkeit unserer Produkte.
Als eines der weltweit führenden deutschen Unternehmen auf dem Gebiet der Dosier- und Kompressorentechnik, bietet **sera** effiziente und optimal auf die Kundenbedürfnisse abgestimmte Applikationslösungen bei denen es auf die sichere und exakte Dosierung, Förderung und Kompression von Flüssigkeiten und Gasen ankommt.

www.sera-web.com

sera
EXCELLENCE IN FLUID TECHNOLOGY

partyrent.com
we create atmosphere

Immer schön sportlich bleiben.

Was im Sport zählt?
Die richtige Atmosphäre, das echte Erlebnis! Für Ihr Event schaffen wir den stimmungsvollen Rahmen, auf den es dabei ankommt.

Was das für Sie bedeutet?
- Ihre Party wird durch modernes Mobiliar zum echten Blickfang
- Ihren Gästen bietet sich ein sportliches und stilvolles Ambiente
- Sie profitieren von attraktiven Mietkonditionen und Zeitersparnis

Party Rent Kassel
Heiser & Röthling GmbH | Falderbaumstraße 9 | 34123 Kassel
T: +49 561 491745-0 | F: +49 561 491745-20 | E: kassel@partyrent.com
www.partyrent.com

KIEL ZWEITER BEIM SUPER GLOBE

Sieg gegen den THW Kiel: FC Barcelona holt sich Super Globe und 400.000 Dollar

Recht souverän hatten sich sowohl der THW Kiel wie auch der FC Barcelona für das Endspiel des IHF Super Globes qualifiziert, der deutsche Rekordmeister hatte im Halbfinale dabei mit Vardar Skopje den Sieger der Champions League ausgeschaltet. Vor spärlicher Kulisse in der Dammam Sports Hall in Saudi Arabien ging der Titel nach einem abwechslungsreichen Schlagabtausch aber an den spanischen Rekordmeister. Diesen hatte im ersten Abschnitt vor allem Luka Cindric im Spiel gehalten, Mitte der zweiten Hälfte konnte Barcelona dann die Führung übernehmen und bis zum 34:32-Endstand behaupten. Während Barcelona einen Siegerscheck von 400.000 Dollar mit auf die Heimreise nimmt, erhält der THW Kiel als Zweiter 250.000 Euro. Vor drei Wochen war der THW Kiel im Testspiel gegen Bacelona noch obenauf. Bei den “Helden des Handballs”, am 11. August in der Kölner Lanxess Arena - übrigens moderiert von Bernd Kaiser – gewannen die Zebras mit 33:29.

Der Super Globe, das ist die Club-WM der Internationalen Handball Federation (IHF). Austragungsort war am verganegen Wochenende nach neun aufeinanderfolgenden Jahren in Doha/Katar zum ersten Mal die saudi-rabsiche Hafenstadt Dammam. Das wird auch bis 2022 der Fall sein.

Der Super Globe – Klub-WM der International Handball Federation (IHF) – ist kein Turnier wie jedes andere. Austragungsort ist nach neun aufeinanderfolgenden Jahren in Doha/Katar von 2019 bis 2022 die Hafenstadt Dammam in Saudi-Arabien. Sportevents in Saudi-Arabien bergen generell Brisanz in sich.

Wen die TV-Experten als Titelkandidaten ansehen

Heiner Brand (Archivfoto), Weltmeister als Spieler in 1978 und als Trainer in 2007, favorisiert den THW Kiel bei der Frage nach dem kommenden Deutschen Meister. Das hatte er zu Saisonbeginn gegenüber den Kieler Nachrichten geäußert.

Martin Schwalb (Archivfoto) hingegen sieht die SG Flensburg-Handewitt am Ende vorn. Der SKY-Experte sagte im Interviw mit handball-world: “Ich habe im letzten Jahr einen großen Fehler gemacht, den möchte ich jetzt gerne revidieren. Ich habe damals gedacht, Flensburg kann den Titel nicht verteidigen; jetzt haben sie bewiesen, dass sie es können. Es wäre fatal zu sagen, dass sie nicht mein Favorit sind. Flensburg hat eine junge Mannschaft geformt und es wird nicht ganz einfach ohne Tobias Karlsson und Rasmus Lauge, aber sie haben eine tolle Entwicklung genommen. Flensburg ist daher mein Favorit.

Ex-Torwart Stefan Hecker ist tot

Der ehemalige Bundesliga-Torhüter und Handball-Nationalspieler war an Krebs erkrankt. Er ist bereits in Heisingen beigesetzt worden. Der ehemalige Torhüter, eine Ikone beim Bundesligisten Tusem Essen, starb bereits am 19. August im Alter von 60 Jahren an einer Krebserkrankung. Hecker war für Tusem und den VfL Gummersbach aktiv, bestritt insgesamt 561 Bundesligaspiele.
Als 20-Jähriger wechselte er 1979 zu TUSEM Essen, feierte mit dem Verein drei Deutsche Meisterschaften (1986, 1987 und 1989), drei Siege im DHB-Pokal (1988, 1991 und 1992) sowie die Siege im Europapokal der Pokalsieger 1989 und im Euro-City-Cup 1994. 1990 wurde Hecker als Handballer des Jahres ausgezeichnet und bestritt 159 Länderspiele für den Deutschen Handballbund. Im Jahr 2000 wechselte er zum VfL Gummersbach, wo er 2004 nach 561 Bundesligaspielen seine Laufbahn beendete. – handball-world.news

rosen apotheke

Inh. Dr. Alexander Schröder
Am Markt 3-4 | Melsungen | T 05661. 2934
www.apotheke-melsungen.de

Fesch-Bau

Können.
Erfahrung.
Innovation.

Familienbetrieb seit 1925 • GmbH
Tel. 05656 - 311
fesch-bau.de

EIN GEWINN FÜR DIE REGION!

Von Kassel direkt nach:
Palma de Mallorca | Sylt | Heraklion | Rhodos | Antalya | Fuerteventura | Gran Canaria | Teneriffa | Hurghada

URLAUB DIREKT AB ZU HAUSE.
Am Kassel Airport beginnt der Urlaub schon vor dem Flug: Profitieren Sie von den kostenfreien Parkplätzen direkt am Terminal und schonen Sie bereits hier Ihre Urlaubskasse. So wird Urlaub zum echten Heimspiel!

www.kassel-airport.de

kassel airport

FARBEN SCHRÖDER

JOKA FACHBERATER

...Wohnideen für Ihr Zuhause

Gardinen · Farben · Tapeten · Fußbodenbeläge
Sonnenschutz · Malerarbeiten · Vollwärmeschutz

(0561) 82 15 26 · www.farben-schroeder.de

Lotz GmbH
Rohr- und Metallbau

- Industrielle Heizsysteme
- Sondermaschinenbau
- Industrieabsaugung
- Schweißkonstruktionen
- Industriemontagen
- Behälterbau
- Instandhaltung
- Rohrleitungsbau
- Hydraulik
- Wartung
- Stahlbau
- Anlagenbau

...wir realisieren die Wünsche der Industrie!

Flensburger Str. 1a
34225 Baunatal

Telefon: 0 56 01 / 96 96 95-0
Telefax: 0 56 01 / 96 96 95-90

www.lotz-gmbh.de
kontakt@lotz-gmbh.de

10%*

AUF ALLE ARTIKEL IM FANSHOP

Ausgenommen Trikots.

*Nur solange der Vorrat reicht.

ANGEBOT **NUR HEUTE** IM **MT-FANSHOP** ERHÄLTLICH!

"KRETZSCHE" WIRD SPORTVORSTAND IN BERLIN

Der frühere Weltklasse-Handballer Stefan Kretzschmar kehrt überraschend ins aktive Geschäft zurück und wird Teil der sportlichen Führung des Bundesligisten Füchse Berlin. "Liebe Handballgemeinde, für mich schließt sich heute der Kreis und ich kehre nicht nur privat, sondern auch beruflich in meine Heimat zurück, dorthin wo alles begann", schrieb der 46-Jährige am Sonntag auf Instagram. Er freue sich, "die Füchse Berlin auf ihrem ambitionierten Weg zu unterstützen, ein dauerhafter Spitzenclub zu werden."

Stefan Kretzschmar ist als SKY-Experte hin und wieder auch zu Gast in der Rothenbach-Halle. Foto: A. Käsler

Stefan Kretzschmar soll heute noch vor dem Spiel der Füchse Berlin gegen den HC Erlangen offiziell vorgestellt werden, für 14.00 Uhr hat der Club aus der Hauptstadt kurzfristig zu einer außerordentlichen Pressekonferenz geladen.

Zuvor hatte bereits die Bild am Sonntag den von Füchse-Manager Bob Hanning eingefädelten Deal vermeldet - wir berichteten. Der Sky-Experte war zuletzt zehn Jahre im Aufsichtsrat des Bundesligisten SC DHfK Leipzig, hatte dort im vergangenen Juni aber aufgehört. Anschließend kündigte er eine Pause an - die nun aber ein vergleichsweise schnelles Ende fand.

Mit dem Abgang von Stefan Güter, der 2005 gemeinsam mit Bob Hanning nach Berlin gewechselt war und dort vierzehn Jahre die Geschäftsstellte leitete, ist Bewegung in die interne Struktur der Füchse Berlin gekommen. Der 43-jährige Güter, von Hanning gern als "Innenminister" der Füchse Berlin bezeichnet, stellt sich einer neuen Herausforderung abseits des Sports in der privaten Wirtschaft, seine Aufgaben übernimmt Volker Zerbe, der bisher die Sportliche Leitung inne hatte - ein Aufgabenfeld, das nun Stefan Kretzschmar als "Außenminister" übernehmen könnte.

Kretzschmar: "Durchaus das Gefühl, wieder nach Hause zu kommen"

Der frühere Weltklasse-Linksaußen wird seinen Job beim Bundesligisten am 1. Januar 2020 antreten. Der 46-Jährige unterschrieb einen Vierjahresvertrag, wie er am Sonntag bei seiner Vorstellung sagte. "Es ist durchaus das Gefühl, wieder nach Hause zu kommen. Das ist meine Heimatstadt. Ich freue mich hundertprozentig auf diese Aufgabe", sagte er.

"Meine Aufgabe wird sein, eine schlagkräftige Truppe in den nächsten Jahren aufzustellen, dass man dauerhaft wieder eine Spitzenmannschaft wird und regelmäßig in der Champions League spielt", umriss Kretzschmar die Erwartungen. Kretzschmar wird für den Leistungssport verantwortlich sein, zudem für Kommunikation und Sponsoring.

Manager Bob Hanning, der den Deal eingefädelt hatte, will sich künftig etwas zurücknehmen. Seine Aufgabe als TV-Experte bei Sky will Kretzschmar künftig parallel ausführen, allerdings dann nicht mehr bei Spielen der Füchse. – handball-world.news

ROMAN SIDOROWICZ

Foto: H. Hartung

Der beste Handball live.

- ✓ Alle Spiele, alle Tore der LIQUI MOLY HBL, einzeln oder in der Konferenz
- ✓ Alle deutschen Spiele aus der VELUX EHF Champions League
- ✓ Dazu das gesamte Fußballangebot von Sky: Bundesliga, UEFA Champions League, DFB-Pokal und die Premier League
- ✓ Sei mit dem Supersport Ticket live, spontan und flexibel dabei

Spontan buchen und sofort live streamen | skyticket.de/handball

sky TICKET

*Supersport Monatsticket: Angebot nur buchbar für Neukunden. Der Preis für das Supersport Monatsticket ist im ersten Monat auf € 9,99 reduziert. Der Gesamtbetrag ist zu Abonnementbeginn fällig. Ab dem zweiten Monat werden € 29,99 mtl. berechnet. Laufzeit: Das Monatsticket kann einmalig mit einer Kündigungsfrist von 7 Tagen zum Ende des ersten vollen Monats, danach jeweils zum Kalendermonatsende gekündigt werden. Bei einer Kündigung vor Ende des ersten vollen Monats unter Berücksichtigung der Kündigungsfrist entstehen keine weiteren Kosten. Bei Nicht-Kündigung verlängert sich der Vertrag automatisch jeweils um einen weiteren Monat. Laufzeit unbefristet. Angebot gültig bis 31.12.2019. Stand: August 2019. Änderungen vorbehalten. Sky Deutschland Fernsehen GmbH & Co. KG, Medienallee 26, 85774 Unterföhring.

MT TALENTS BEIM GRÖSSTEN JUGEND-HALLENTURNIER DE

Der MT Nachwuchs war beim größten deutschen Jugend-Hallenhandballturnier gleich mit drei Mannschaften am Start.

Vom 30. August bis zum 01. September spielten die A-, B- und C-Jugend der MJSG Melsungen/Körle/Guxhagen beim Berliner Sparkasse Cup 2019.

Was 1978 als reines Mädchenturnier begann, entwickelte sich im Laufe der Jahre zur größten Veranstaltung dieser Art in Deutschland. 28 Jahre lang war das Jugendturnier, welches für alle Jugendspielklassen an einem Wochenende in verschiedenen Sporthallen – vorwiegend im Berliner Bezirk Reinickendorf – ausgetragen wird, unter dem Namen "Füchseturnier bekannt". Danach wurde der Turniername mehrfach zugunsten des jeweiligen Hauptsponsors geändert. Die Zahlen sprechen für sich: 13 Hallen, 3 Tage, 180 Teams, 476 Spiele, 9.200 Minuten Handball satt! Dieses Jahr waren besonders viele ausländische Teams dabei, sie reisten an aus Weißrussland, Serbien, Frankreich, Tschechien und Österreich.

SPITZEN-HANDBALL IN DER MELSUNGER STADTSPORTHALLE: ZWEI HESSENDERBYS

Sonntag, 8. September 2019

15 Uhr: C-Jgd. – TV Hüttenberg

17 Uhr: A-Jgd.– TV Hüttenberg

In der C-Jugend Oberliga ist dies gleich am ersten Spieltag das absolute Spitzenspiel der beiden Meisterschafts-Anwärter!

Die A-Jugend muss für die Qualifikation zur Meisterrunde dieses Spiel unbedingt gewinnen.

WAS FÜR EIN SPIELTAG!

Auch wenn für die MT Talents in keinem der drei Altersklassen ein Turniersieg heraus sprang, haben sie sich in Berlin sehr gut präsentiert.

Durch einen 29:13-Sieg im letzten Platzierungsspiel über den TV Großwallstadt holt sich die A-Jugend trotz der dreier Niederlagen am Samstag noch den siebten Platz. Ausschlaggebend dafür war die außerordentliche Steigerung am zweiten Turniertag!

Die B-Jugend belegte nach dem abschließende 20:12-Sieg über den TV Rheinbach den 13. Platz. Angesichts dreier Siege und zweier Niederlagen entspricht dieser rang nicht unbedingt den Leistungen der Mannschaft im gesamten Turnierverlauf. Deshalb muss man der B-Jugend auch eine insgesamt sehr ordentliche Performance bescheinigen.

Die Jüngsten, das C-Jugend Team, hatte am Freitag aus nordhessischer Sicht schon den Auftakt bestritten, und es setzte am Sonntag auch den Schlusspunkt. Mit 13:14, nach toll herausgespielter 12:10-Führung gegen Union Westwien, blieb dem Team zwar leider ein letzter Achtungserfolg versagt, dennoch hat sich die jüngste aller teilnehmenden Mannschaften in dieser Altersklasse prima verkauft. – WMK/B.K.

Foto: WMK

Foto: WMK

Foto: WMK

Foto: WMK

TOLLE FANS UNTERSTÜTZTEN DIE MT TALENTS IN BERLIN

www.diwete.de
Diez Werbetechnik
Förderer der MT Melsungen

- Websites
- Online / Content Marketing (Soziale Medien, usw...)
- Graphische Dienstleistungen
- Logo Gestaltung
- Corporate Identity
- Werbedruck (Flyer, Plakate, Speziallösungen, usw...)
- „VIP-Bänder" und Eventpässe

Kontakt:
Diez Werbetechnik Kassel
Mail: info@diwete.de
Fon: +49 5624 9995 60

Partner des Sports:
www.diwete.de
Diez Werbetechnik

MT TROMMLER

Heute muss abgeliefert werden
Die Heimniederlage gegen den amtierenden Deutschen Meister lag schwer im Magen und zeigte noch einige Lücken im System unserer Mannschaft auf. Zwar freuten wir uns über die Rückkehr von Julius Kühn, der in gewohnter Manier aufs Tor feuerte als wäre er nie weggewesen, aber man hatte das Gefühl, dass Spielmacher Lasse Mikkelsen nun wieder in den Schatten des Rückraumshooters tritt und kaum noch eigene Torgefahr ausstrahlt. Vor allem in der zweiten Halbzeit agierte unser Team oftmals unkreativ und die Flensburger konnten dem Spiel ohne große Mühen ihren Stempel aufdrücken. Die Euphorie wich der Ernüchterung und man hoffte auf eine Leistungssteigerung bei der kommenden Partie.

Foto: MT-Trommler

Beim Auswärtsspiel gegen den Bergischen HC sollte es auch zunächst besser laufen und zur Pause lag man mit drei Zählern in Führung. Auch im Verlauf der zweiten Halbzeit standen die Zeichen spürbar auf Sieg, aber der Einbruch kam in den Schlussminuten, so dass die Heimmannschaft noch ein Unentschieden herausspielen und einen Punkt feiern konnte. Lobend zu erwähnen war auf Seiten der Gegner vor allem Außenspieler Sebastian Damm, der sich nach seinem schweren Autounfall im vergangenen Jahr in bester Form präsentierte und mit seinen sechs Treffen die Fans förmlich aus den Sitzen riss. Auf Melsunger Seite war Torhüter Nebojsa Simic das Highlight, der auch den ein oder anderen 7-Meter vereiteln konnte.

Zum zweiten Heimspiel der Saison begrüßen wir heute den TBV Lemgo Lippe und seine mitgereisten Fans in der Rothenbach-Halle. Das Team um Trainer Florian Kehrmann muss bereits zu Beginn der neuen Saison viele Langzeitverletzte kompensieren, so stehen Andrej Kogut, Tim Suton, Jonathan Carlsbogård, Donát Bartók und Finns jüngerer Brüder Jari Lemke derzeit nicht im Aufgebot. Dabei profitiert der TVB vor allem von seiner Jugendarbeit, die ein Auffüllen des Kaders aus den eigenen Reihen auch in vergangenen Jahren immer wieder ermöglicht hat.

Trotz der Ausfälle gelang ein Auftakt nach Maß, denn im DHB-Pokal konnte der TBV mit einem 40:23-Kantersieg gegen den Zweitliga-Absteiger Wilhelmshavener HV den Einzug ins Achtelfinale feiern und im ersten Bundesligaspiel wurden auch prompt die ersten beiden Tabellenpunkte nach einem deutlichen 32:28-Sieg aus Wetzlar abgeholt.

Diesen Gegner wird unser Trainer Heiko Grimm also nicht unterschätzen, denn in den vergangenen Jahren haben auch wir immer wieder Federn gegen die Lipperländer gelassen.

Nach dem holprigen Saisonstart werden unsere Jungs mit Sicherheit alles geben um die Fans versöhnlich zu stimmen und die ersten beiden Heimpunkte gemeinsam zu erkämpfen.

Wir freuen uns auf ein starkes Spiel in unserem Wohnzimmer.
Eure MT Trommler!

+++ Trommler Inside +++

Auch in dieser Saison planen wir wieder gemeinsame Auswärtsfahrten mit dem Fanclub „Die Bartenwetzer e.V.“. Ihr könnt euch bei den Heimspielen an unserem Fanstand bei der Strehtribüne anmelden oder ihr meldet euch über unsere Homepage www.mt-trommler.de an.

Geplante Fahrten:

HSG Nordhorn-Lingen (22.09.), HSG Wetzlar (13.10. ggf. bereits ausgebucht), GWD Minden (14.11.), SC Magdeburg (22.12.) und HC Erlangen (29.12.).

ALLES AUS
EINER HAND
0561/50 03-0
info@stadtreiniger.de
CONTAINER-SERVICE | WINTERDIENST |
REINIGUNG NACH EVENTS & MESSEN |
ENTRÜMPELUNGS-SERVICE |
www.stadtreiniger.de
Die Stadtreiniger
nachhaltig | zuverlässig | nah

Rückblicke

Spiele gegen Flensburg sind immer etwas besonderes. Nicht nur, dass es sich um den amtierenden deutschen Meister handelt – die Mannschaft aus dem hohen Norden wird trotz weiter Strecken regelmäßig von einem unermüdlichen Fantrupp begleitet, zu dem einige Fanfreundschaften bestehen. Die Vorfreude auf das erste Saisonspiel war auf beiden Seiten groß. So tat es der Stimmung zunächst auch keinen Abbruch, dass schon vor Anpfiff verschiedene Getränkesorten ausverkauft waren.

Foto: A. Käsler

Das Spiel zeigte sich in der ersten Halbzeit ausgewogen und spannend, so dass es trotz eines zwei Tore Rückstands zur Pause noch Hoffnung bei uns MT Fans gab. Was immer es war, was in der Halbzeitpause getrunken wurde – Zielwasser war es (leider) nicht.

Wenn beim Gegner dann auch noch ein Benjamin Buric im Tor steht und 40 % der Bälle abwehrt, ist gegen die SG Flensburg-Handewitt kein Punkt zu holen.

Etwas Ergebniskosmetik konnte unser Neuzugang Kai Häfner betreiben. Zwei seiner sechs Tore markierten die letzten beiden Treffern der Partie. Aus einem sieben Tore Rückstand spielte er so das Endergebnis 19:24 heraus.

Ein Punkt, der sich wie eine Niederlage anfühlt. Das war das Spiel beim BHC. Die Gastgeber netzten erst in den letzten Sekunden den entscheidenden Treffer ein. Von der dreiundzwanzigsten Spielminute bis fünf Minuten vor Schluss lief der BHC mit unserem Ex-Melsunger Jeffrey Boomhouwer einem Rückstand hinterher. Unsere Achse Kühn, Mikkelsen, Häfner klingt nach erstklassigem Handball. Leider war es so, dass keiner der Spieler seine individuelle Klasse entfaltet hat und es zeitweise so aussah, als hätten sie sich zum „werfen und fangen" verabredet. War es der Plan des Angriffs, die Gegner einzuschläfern und ins Koma zu spielen? Gelungen ist dies jedenfalls nicht.

Die Abwehr machte ihren Job im Vergleich dazu passabel und hat zusammen mit Nebojsa Simic schlimmeres verhindert. Besonders bei den drei parierten Siebenmetern wäre Simo zu wünschen gewesen, dass dies ein Heimspiel gewesen wäre: die Halle hätte gekocht.

Gekocht hat es auf der Wiesn in Melsungen. Mit neuer Band und bewährtem Konzept haben „Die Bartenwetzer" e.V. zusammen mit dem Motorsportclub Melsungen 1927 e.V., unterstützt von der Feuerwehr, wieder das Fest mit der wohl höchsten Dirndl-Dichte in Nordhessen veranstaltet. Wenn dann, trotz der tropischen Temperaturen, es 1200 Gäste allein am Samstag nicht mehr auf den Bänken hält, sondern diese samt Tischen kurzerhand zur Tanzfläche erklärt werden, kann resümiert werden: es ging heiß her!

Zu den vielen Helferinnen und Helfern, die ehrenamtlich die Veranstaltung „wuppten", zählten außer den veranstaltenden Clubs auch die Trommler sowie die Handballer der MT II, die allesamt auch im Service eine gute Figur machten. Vielen Dank dafür!

Heute heißt es: Herzlich Willkommen dem TBV Lemgo Lippe! Der Club aus Ostwestfalen Lippe hat die MT schon oft geärgert. Viel wird es heute darauf ankommen, ob die MT die Flügelzange aus Bjarki Mar Elisson und Bobby Schagen aus dem Spiel nehmen kann. Wir wünschen unserer Mannschaft und uns Fans, dass wir heute die 2 Punkte in Nordhessen behalten. Auf geht's!

Auswärtsfahrten: Ihr wollt nach Nordhorn Lingen; Wetzlar; Minden; Magdeburg oder Erlangen? Wir nehmen Anmeldungen am Fanstand in der Rothenbachhalle entgegen!

Susanne Wädow

DREI PUNKTE FÜR ECHTE MT-FANS

EINE GUTE KRANKENKASSE IST DA, WENN MAN SIE BRAUCHT.
PERSÖNLICHE ANSPRECHPARTNER SIND DABEI EBENSO WERTVOLL WIE VIELFÄLTIGE MEHRLEISTUNGEN.
GENAU DESHALB GIBT ES DIE BKK WIRTSCHAFT & FINANZEN (BKK W&F), GANZ IN IHRER NÄHE IN MELSUNGEN UND KASSEL.
TESTEN SIE UNS, WIR BERATEN SIE GERNE.

BKK

Mehr Informationen? www.bkk-wf.de oder telefonisch unter 0800 56 61 800!

BKK WIRTSCHAFT UND FINANZEN

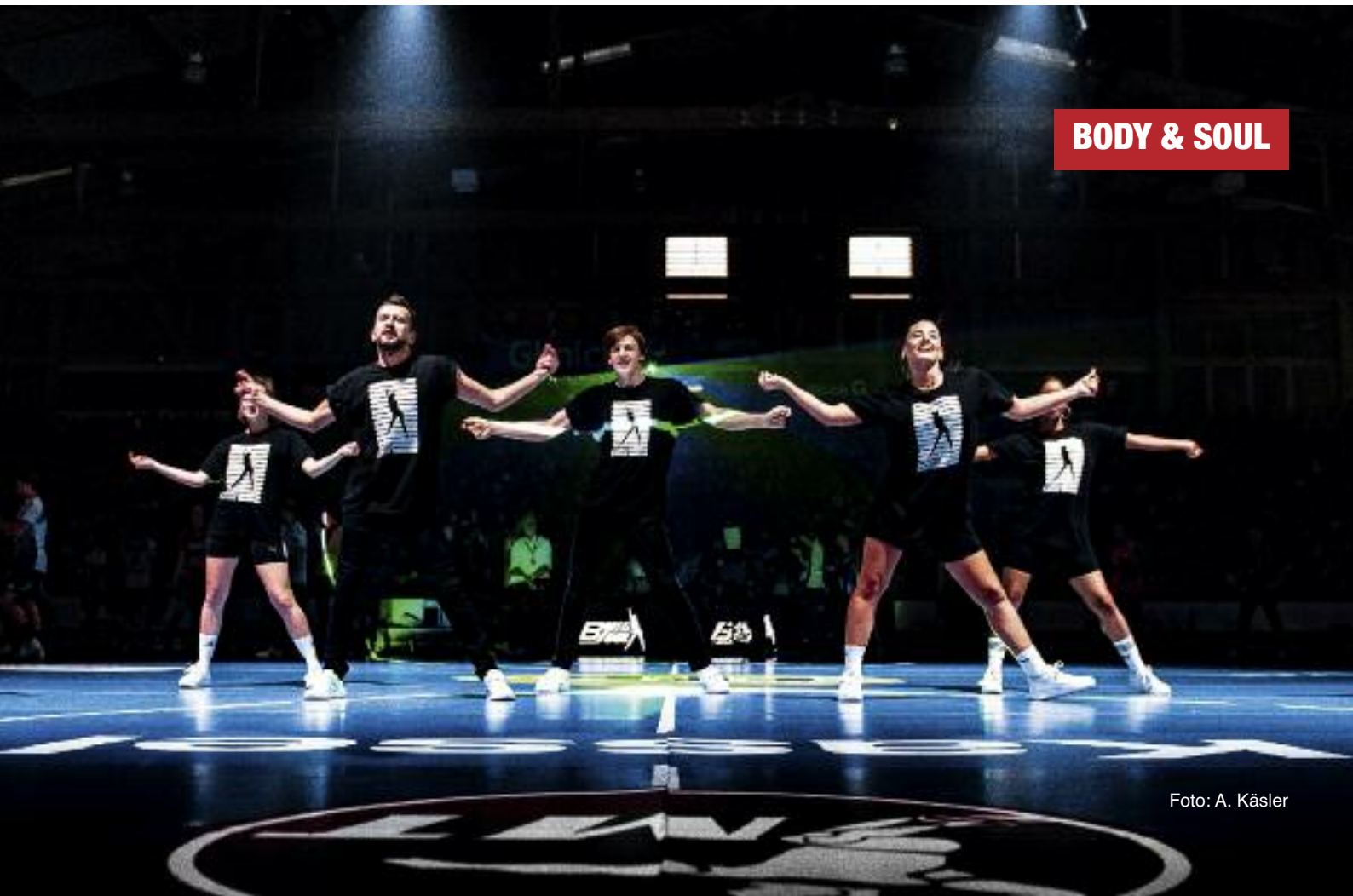

Foto: A. Käsler

FANCLUB

SUPPORTERS KASSEL

Saisonauftakt gegen den Meister: Das war nix!

Neue Saison begonnen und alte Probleme, die längst vergessen geglaubt waren, wieder da. So kann man die Auftaktniederlage gegen Flensburg meines Erachtens charakterisieren. Selbst Chefcoach Heiko Grimm kritisierte die Leistung seines Teams und bezeichnete sie als „sehr enttäuschend“ und unterschlug auch nicht „das man jetzt schon unter Druck stehe“.

Foto: MT Supporters Kassel

Hielt man in Halbzeit eins ergebnistechnisch noch mit (11:13), so offenbarten sich erhebliche Angriffsprobleme in Durchgang zwei. Ideenlos wurde Angriff um Angriff vorgetragen und es kam nichts Zählbares dabei heraus. Der Dreh- und Angelpunkt der vorherigen Serie Lasse Mikkelsen bekam das Angriffsspiel nicht geordnet und erzielte selber kein Feldtor. Nun spielte man jedoch gegen den amtierenden Deutschen Meister und mag dies als Ausrede anführen wollen. Jedoch eine gehörige Portion mehr Gegenwehr und Esprit durfte man erwarten können.

Einige Lichtblicke gab es trotz alledem: Julius Kühn nahm sich beherzt gleich in der Anfangsphase der Partie einige Würfe und netzte dreimal ein und auch Kai Häfner, bei seinem Debüt im MT-Trikot, legte seine Ladehemmung nach dem Halbzeitpfiff ab und konnte sich über sechs Tore freuen. Weiter so Julius und Kai!

Heiko Grimms Aufgabe besteht jetzt darin, die Fehler schnell zu analysieren und der Mannschaft Lösungen an die Hand zu geben, um die nächsten Aufgaben wieder positiv zu gestalten.

Vom Auswärtsspiel beim Bergischen HC brachte die MT einen Punkt (24:24) mit nach Hause. Angesichts der Tatsache, dass man bis in die Schlussphase führte, kann man deshalb von einem Punktverlust sprechen. So haben sich Fans und Verantwortliche sicher den MT-Saisonstart nicht vorgestellt. Devise sollte trotzdem lauten: Ruhig bleiben und auf die nächste Aufgabe konzentrieren. Der Knoten wird bald platzen und wir haben wieder Grund zum Jubeln, da bin ich sicher!

Heute geht´s gegen den TBV Lemgo Lippe

In der Vorsaison schnitten die Lipper mit dem 12. Platz eher unterdurchschnittlich ab, könnte man denken. Lange Zeit befand man sich jedoch auf einem einstelligen Tabellenplatz, aber zum Ende setzte es dann sechs Niederlagen, was natürlich seinen Grund hatte. Teilweise fehlten dem Club gleich sechs Spieler aus dem Rückraum verletzungsbedingt und diese Situation hat sich trotz Sommerpause nicht wirklich verbessert. Zu den Verletzten gehörte auch der Jungstar Tim Suton, der mittlerweile auch in der Nationalmannschaft angekommen ist und dort bei der vergangenen Weltmeisterschaft im Rückraum erfolgreich mitmischte.

„Hinten Beton, vorne Suton“ lautete ein flotter Spruch, der Anfang des Jahres in Lemgo aufzuschnappen war. Trotz Verletzungsausfällen stand er zwar nur 25.Spiele auf der Platte, doch wenn er zum Einsatz kam, war er fast immer der Lemgoer Entscheidungsspieler. Geschäftsführer Jörg Zereike formulierte es ganz deutlich: „Er war eine Waffe im Angriff“! Aber auch die neue Flügelzange des TBV kann sich sehen lassen. Der Isländer Bjarki Mar Elisson (zuvor Füchse Berlin) und der Niederländer Bobby Schagen (zuvor TVB Stuttgart) erzielten beim Auswärtserfolg in Wetzlar insgesamt 19 Tore!

Der Erfolg unserer MT Anfang August im Sparkassencup, wo man den TBV mit 27:24 schlug, kann sicher nicht als Gradmesser für das heutige Spiel herhalten. Die MT muss also hellwach sein. Das werden sie auch sein, gilt es doch die ersten Heimpunkte in der Rothenbach-Halle einzufahren. Also Jungs, heute 60 Minuten Vollgas geben!!
Andreas Kiewnick

Geplante Auswärtsfahrten:

Nordhorn, Wetzlar und Erlangen

Kontakt:

Vor und nach dem Spiel an einem der Fanclub-Stehtische im Foyer
E- Mail: Gernot Sturm
gtempesta@arcor.de
Telefon: Alexander Mix
0561/7399956 oder 0178/6915461

Foto: H. Hartung

WLAN FÜR UNSERE KUNDEN. DIREKT VOR ORT
NETCOM POWERSPOT
Netcom KASSEL

FÜR DICH.
FÜR MICH.
FÜR ALLE.
FÜR UMME.

Kostenfreies WLAN
bei allen Heimspielen!

Internet
Festnetz

Jetzt beraten lassen:
» Obere Königsstraße

Netcom KASSEL
Festnetz, Internet und flexible Upgrades

Netcom Kassel Gesellschaft für Telekommunikation mbH, Königstor 3-13, 34117 Kassel
www.netcom-kassel.de

WICHTIGE MT-ADRESSEN

IHRE ANSPRECHPARTNER

MT-Geschäftsstelle Melsungen
Mühlenstraße 14, 34212 Melsungen
Tel. 05661-92600, Fax: 05661-926029
Mail: info@mt-melsungen.de
MO + DO: 10-16 h, DI: 10-18 h, MI + FR: 10-13 h

Fan Point Kassel
Friedrichsplatz 8, 34117 Kassel
Tel.: +49 561-12823
MO-MI: 10-18 h, DO + FR: 10-19 h
SA: 10-15 h

Sporthaus Lohfelden
Hauptstraße 49, 34253 Lohfelden
Tel.: +49 561-512771
MO-FR: 10-18 h, SA: 10-14 h

HNA Kartenservice
Kurfürsten-Galerie
Mauerstraße 11, 34117 Kassel
Tel.: +49 561-203204
MO-FR: 09-18 h, SA: 09-16 h
www.hna-kartenservice.de

Online-Ticketpartner
www.eventim.de

Management
Axel Geerken
Vorstand
MT Spielbetriebs- u. Marketing AG
Mühlenstraße 14, 34212 Melsungen
Tel.: +49 5661-9260-13
Mobil: +49 172-6750913
Mail: geerken@mt-melsungen.de

Marketing & Kooperationen
Christine Höhmann
Tel.: +49 5661 9260-19
Mobil +49 177 3448547
Fax +49 561 766818-99
Mail hoehmann@mt-melsungen.de

Kommunikation & Medienkontakt
Bernd Kaiser
c/o KaiserMarketing
Schillerstraße 7a
34253 Lohfelden
Tel.: +49 05608-91540
Mobil: +49 171-2737835
Mail: presse@mt-melsungen.de

MT Spielbetriebs- u. Marketing AG
Vorstand:
Axel Geerken, Martin Lüdicke

MT Spielbetriebs- u. Marketing AG
Mühlenstraße 14, 34212 Melsungen
Tel.: +49 5661-9260-0
Fax: +49 5661-9260-29
Mail: info@mt-melsungen.de
I-Net: www.mt-melsungen.de
FB: facebook.com/MT.Melsungen

Aufsichtsratsvorsitzende
Barbara Braun-Lüdicke

Geschäftsstelle
Markus Groß, Nicole Fink, Petra Krause (Kontaktdaten: s.o.)

Impressum “Kurz vor Anpfiff”
Offizielles MT-Magazin
Erstellung: Bernd Kaiser, KaiserMarketing Lohfelden
Mail: info@kaisermarketing.de
Download: www.mt-melsungen.de
Druck: Druckerei Bernecker Melsungen

MT-Tickets - Sportlich sparen mit REWE!

Sparen Sie beim Ticketkauf ab einem Einkaufswert von 50 € in Ihrem REWE Markt (Adressen s.u.). Sie erhalten Sitzplatzkarten (Kategorie 2) zu einem Heimspiel der MT Melsungen zum Vorzugspreis von nur 12 € statt 21 € pro Karte! Maximal 2 Gutschein-Karten (Kat. 2) pro Einkauf sind möglich – nur solange Vorrat reicht. Gutschein-Karten können an allen bekannten MT VVK-Stellen sowie an der Tageskasse Rothenbach-Halle gegen Tickets eingetauscht werden.

Bad Sooden-Allendorf Städtersweg 1; **Edermünde-Grifte** Zur Mühle 1; **Espenau** Goethestraße 19; **Fuldatal-Ihringshausen** Ihringshäuser Straße 161; **Fuldatal-Ihringshausen** Niedervellmarsche Straße 23-25; **Fuldatal-Rothwesten** Reinhardswaldstraße 2; **Grebenstein** Bahnhofstraße 17; **Guxhagen** Dörnhagener Straße 55; **Habichtswald-Ehlen** Kasseler Straße 30; **Hessisch-Lichtenau** Ottilienstraße 1; **Homberg/Efze** Stellbergsweg 5; **Kassel-Bettenhausen** Heiligenröder Straße 84-86; **Kassel-Süsterfeld/Helleböhn** Leuschnerstraße 82; **Kassel-Mitte** Mauerstraße/Kurt-Schumacher Straße 2; **Kassel-Nordholland** Westring 40-42; **Kassel-Oberzwehren** Kronenackerstraße 2; **Kassel-Vorderer Westen** Friedrich-Ebert-Straße 104; **Kassel-Wehlheiden** Sternbergstraße 10-12; **Kassel-Wehlheiden** Wittrockstraße 3; **Niestetal-Sandershausen** Hannoversche Straße 72; **Reinhardshagen** Vaaker Weg 6; **Schauenburg-Hoof** Pfingstweide 4.

Josera
petfood with passion

Gemeinsam zum Sieg!

JOSERA drückt der MT Melsungen als offizieller Partner die Pfoten für eine erfolgreiche Saison!

Auf den Geschmack gekommen?

Jetzt kostenlose Futterprobe bestellen und 5,- € Gutschein sichern: www.josera.de/mtmelsungen

RHÖN SPRUDEL
Der Genuss reiner Natur
Frisch aus dem Biosphärenreservat
✓ Natriumarm
✓ Ausgewogen mineralisiert
✓ Harmonisch im Geschmack
✓ Für Babynahrung geeignet
NATURELL
OHNE KOHLENSÄURE
NEU!
In 0,75 l
GLAS
www.rhoensprudel.de