KURZ VOR ANPFIFF

MICHAEL ALLENDORF

Foto: A. Käsler

MT MELSUNGEN
HC ERLANGEN

Presenter of the match:

e·on

#6

B|BRAUN
SHARING EXPERTISE

ZUSCHAUEN
VERTRAUEN
AUFBAUEN

Liebe MT, wir wünschen Euch für die Spielzeit 2019/2020 viel Erfolg und versprechen: Im Falle des Falles sind wir da! Als medizinischer Ausrüster bringen wir für Euch Handballbegeisterung und 180 Jahre Erfahrung im Gesundheitsmarkt zusammen, damit Ihr spielfähig seid und die Bundesliga rockt. Denn für den besten Handball braucht es neben Körper, Kopf und Teamgeist vor allem Partner, auf die man sich jederzeit verlassen kann. So verstehen wir Sharing Expertise.

Erfahren Sie mehr unter www.bbraun.de

INHALT

04

Nur nicht übermütig werden!
Erlangen kommt mit der Empfehlung eines Remis vom Spiel gegen die RN-Löwen

14

Gästeportrait
HC Erlangen – der “Platzhirsch” in Handball-Bayern

24

Julius Kühn im Gespräch ...
über den MT Höhenflug und sein Comeback im DHB-Team

30

Die Kreuztabelle
Alle Paarungen, alle Ergebnisse

30

Den nächsten Coup gelandet
Die Rhein-Neckar Löwen geschlagen

34

Rückblick Wetzlar - MT
Derbysieg dank starker zweiter Halbzeit

42

Prokops Kader ...
für die Testspiele gegen Kroatien

52

MT Talents
Auswärts und zuhause siegreich!

NOCH MEHR INHALT

06 Tabelle / Aktuelle Spiele

08 Digital Sports Camp ein voller Erfolg

10 Alle Termine der MT in der Saison 2019/2020

14 Das Gästeportrait: Erlanger Varianten: CSG, HG, HC

18 So wollen sie spielen: Die beiden Kader

26 Die Kreuztabelle Alle HBL-Spiele und Ergebnisse

28 Wie Julius Kühn Fanclubmit DFB-Elf wurdel

40 Die besten Feldtorschützen der Liga: Häfner und Cavor

44 MT national und international: HBL, DHB-Pokal, EHF-Cup, 7 Nationalspieler im Länder-spieleinsätzen

54 Die MT Fanclubs Bartenwetzer, Trommler, Supporters

62 Wichtige MT Adressen / Sportlich sparen bei REWE

HERZLICH WILLKOMMEN

ZUM HEIMSPIEL GEGEN DEN HC ERLANGEN

Foto: A. Käsler

Potz Blitz, die MT marschiert weiter! Nun haben die Rotweißen bereits den sechsten Pflichtspielsieg in Folge gelandet. Wo soll das noch enden? – Auf keinen Fall im Übermut! "Wir sind gut beraten, weiterhin demütig zu bleiben", hatte Heiko Grimm schon nach dem Sieg gegen Hannover gesagt. Jetzt also bloß nicht abheben! So sehen das auch seine Schützlinge. "Ich weiß, es klingt abgedroschen, aber so ist es nun mal: Wir schauen wirklich nur von Spiel zu Spiel und denken nicht darüber nach, was in einigen Wochen oder gar Monaten sein könnte", bemüht Julius Kühn alte Weisheiten.

Was andererseits ja nicht bedeutet, dass sich die Mannschaft, die Verantwortlichen und natürlich die Fans angesichts des derzeitigen Höhenflugs mal so richtig freuen dürfen. Am liebsten natürlich auch wieder nach dem heutigen Spiel gegen den HC Erlangen. Gegen die Mannschaft also, die am Wochenende die Rhein-Neckar Löwen in arge Bedrängnis gebracht hat (29:29). "Es war das beste Heimspiel der Erlanger in dieser Saison", brachte es Christoph Benesch, Sportredakteur der Erlanger Nachrichten im Interview im aktuellen "Kreis Ab"-Podcast auf den Punkt. Und hob dabei vor allem den Halbrechten Sime Ivic hervor. In der Tat, der 26-jährige Kroate durfte sich mit 8 blitzsauberen Treffern als einer der Väter des Erfolges fühlen. Ein weiterer stand im Tor: Carsten Lichtlein! Der Keeper wandelt dieser Tage auf Rekordkurs, schickt sich an, bei der Anzahl der absolvierten Bundesligaspiele den bisher führenden Jan Holpert zu übertrumpfen. Das wäre nach einheitlich angelegter Zählweise bei 625 Spielen der Fall. Spielt Lichtlein heute gegen die MT, hat er 619 Partien auf der Uhr.

Ein weiterer Erlanger, der in der bisherigen Saison zu den Leistungsträgern zählt, ist in Nordhessen bestens bekannt. Johannes Sellin, Europameister von 2016, ist zusammen mit Sime Ivic führender Torschütze der Franken. Der Rechtsaußen trug von 2013 bis 2017 das MT-Dress.

10:8 Punkte bilanziert der HCE nach 9 Spieltagen und liegt damit auf Platz 9. Die MT Melsungen hat bereits 13 Zähler auf der Habenseite angesammelt und führt die Verfolgergruppe hinter dem Führungstrio Hannover, Flensburg, und Rhein-Neckar Löwen an. Der Vollständigkeit halber muss natürlich der THW Kiel in diesem Zusammenhang erwähnt werden. Die Zebras (12 Punkte) haben zwei Spiele weniger absolviert und liegen nur deshalb hinter der MT.

Spannend wird es in Kürze auch außerhalb der LIQUI MOLY Handball-Bundesliga für die Nordhessen. Am Dienstag wurde der erste Gegner im EHF-Cup ausgelost (Ergebnis lag bei Red.schluss noch nicht vor). – B.K.

Begeistere deine Fans!

Klopf, klopf – Halloween steht vor der Tür. Damit der Gruselspaß beim kleinen Publikum **keinen Zuckerschock** auslöst, gibt's bei uns viele Rezepte mit **frischen Zutaten**. Wie zum Beispiel die Geister aus Bananen – schaurig lecker!

Saures für den Gegner, Süßes für uns:

www.rewe.de/deine-kueche

AUF EINEN BLICK

TABELLE UND AKTUELLE SPIELE

LIQUI MOLY Handball-Bundesliga : Tabelle vom 14.10.2019

Pl.	Mannschaft	Spiele	Sieg	Remis	Niederl.	Punkte	Diff.	+ Tore	- Tore
1	TSV Hannover-Burgdorf	9 / 34	8	0	1	16 : 2	+36	267	231
2	Rhein-Neckar Löwen	9 / 34	6	1	2	13 : 5	+29	263	234
3	SG Flensburg-Handewitt	9 / 34	6	1	2	13 : 5	+22	235	213
4	**MT Melsungen**	**9 / 34**	**6**	**1**	**2**	**13 : 5**	**+10**	**247**	**237**
5	THW Kiel	7 / 34	6	0	1	12 : 2	+29	215	186
6	Füchse Berlin	9 / 34	6	0	3	12 : 6	+28	252	224
7	SC DHfK Leipzig	9 / 34	6	0	3	12 : 6	-5	247	252
8	SC Magdeburg	9 / 34	5	0	4	10 : 8	+32	284	252
9	**HC Erlangen**	**9 / 34**	**4**	**2**	**3**	**10 : 8**	**-1**	**232**	**233**
10	HSG Wetzlar	9 / 34	4	1	4	9 : 9	0	265	265
11	FRISCH AUF! Göppingen	9 / 34	4	0	5	8 : 10	0	231	231
12	TSV GWD Minden	9 / 34	3	1	5	7 : 11	-8	235	243
13	Bergischer HC	9 / 34	3	1	5	7 : 11	-12	242	254
14	HBW Balingen-Weilstetten	8 / 34	2	0	6	4 : 12	-20	225	245
15	TVB Stuttgart	8 / 34	1	2	5	4 : 12	-27	201	228
16	TBV Lemgo Lippe	9 / 34	1	2	6	4 : 14	-27	241	268
17	Die Eulen Ludwigshafen	9 / 34	1	0	8	2 : 16	-37	214	251
18	HSG Nordhorn-Lingen	9 / 34	1	0	8	2 : 16	-49	220	269

LIQUI MOLY Handball-Bundesliga : Spiele vom 17.10. bis 09.11.2019

Tag	Datum	Uhrzeit	Heim	Gast	Schiedsrichter / Ergebnis
DO	17.10.2019	19:00 Uhr	SG Flensburg-Handewitt	Die Eulen Ludwigshafen	noch nicht angesetzt
DO	17.10.2019	19:00 Uhr	TSV Hannover-Burgdorf	Rhein-Neckar Löwen	noch nicht angesetzt
DO	17.10.2019	19:00 Uhr	MT Melsungen	HC Erlangen	noch nicht angesetzt
DO	17.10.2019	19:00 Uhr	SC DHfK Leipzig	TBV Lemgo Lippe	noch nicht angesetzt
DO	17.10.2019	19:00 Uhr	HSG Wetzlar	THW Kiel	noch nicht angesetzt
DO	17.10.2019	19:00 Uhr	SC Magdeburg	TVB Stuttgart	noch nicht angesetzt
SO	20.10.2019	13:30 Uhr	Bergischer HC	FRISCH AUF! Göppingen	Thomas Hörath / Timo Hofmann
SO	20.10.2019	16:00 Uhr	HBW Balingen-Weilstetten	Füchse Berlin	Colin Hartmann / Stefan Schneider
SO	20.10.2019	16:00 Uhr	HSG Nordhorn-Lingen	TSV GWD Minden	Thomas Kern / Thorsten Kuschel
SO	20.10.2019	16:00 Uhr	HC Erlangen	SC Magdeburg	Martin Thöne / Marijo Zupanovic
DO	31.10.2019	19:00 Uhr	THW Kiel	MT Melsungen	noch nicht angesetzt
DO	31.10.2019	19:00 Uhr	TSV Hannover-Burgdorf	HSG Nordhorn-Lingen	noch nicht angesetzt
DO	31.10.2019	19:00 Uhr	Die Eulen Ludwigshafen	Bergischer HC	noch nicht angesetzt
SA	02.11.2019	20:30 Uhr	TVB Stuttgart	SG Flensburg-Handewitt	noch nicht angesetzt
SO	03.11.2019	13:30 Uhr	Füchse Berlin	Rhein-Neckar Löwen	noch nicht angesetzt
SO	03.11.2019	15:00 Uhr	SC DHfK Leipzig	SC Magdeburg	noch nicht angesetzt
SO	03.11.2019	16:00 Uhr	FRISCH AUF! Göppingen	TBV Lemgo Lippe	noch nicht angesetzt
SO	03.11.2019	16:00 Uhr	TSV GWD Minden	HBW Balingen-Weilstetten	noch nicht angesetzt
DO	07.11.2019	19:00 Uhr	Rhein-Neckar Löwen	THW Kiel	noch nicht angesetzt
DO	07.11.2019	19:00 Uhr	Bergischer HC	HC Erlangen	noch nicht angesetzt
DO	07.11.2019	19:00 Uhr	HBW Balingen-Weilstetten	TVB Stuttgart	noch nicht angesetzt
SA	09.11.2019	20:30 Uhr	MT Melsungen	SC DHfK Leipzig	noch nicht angesetzt

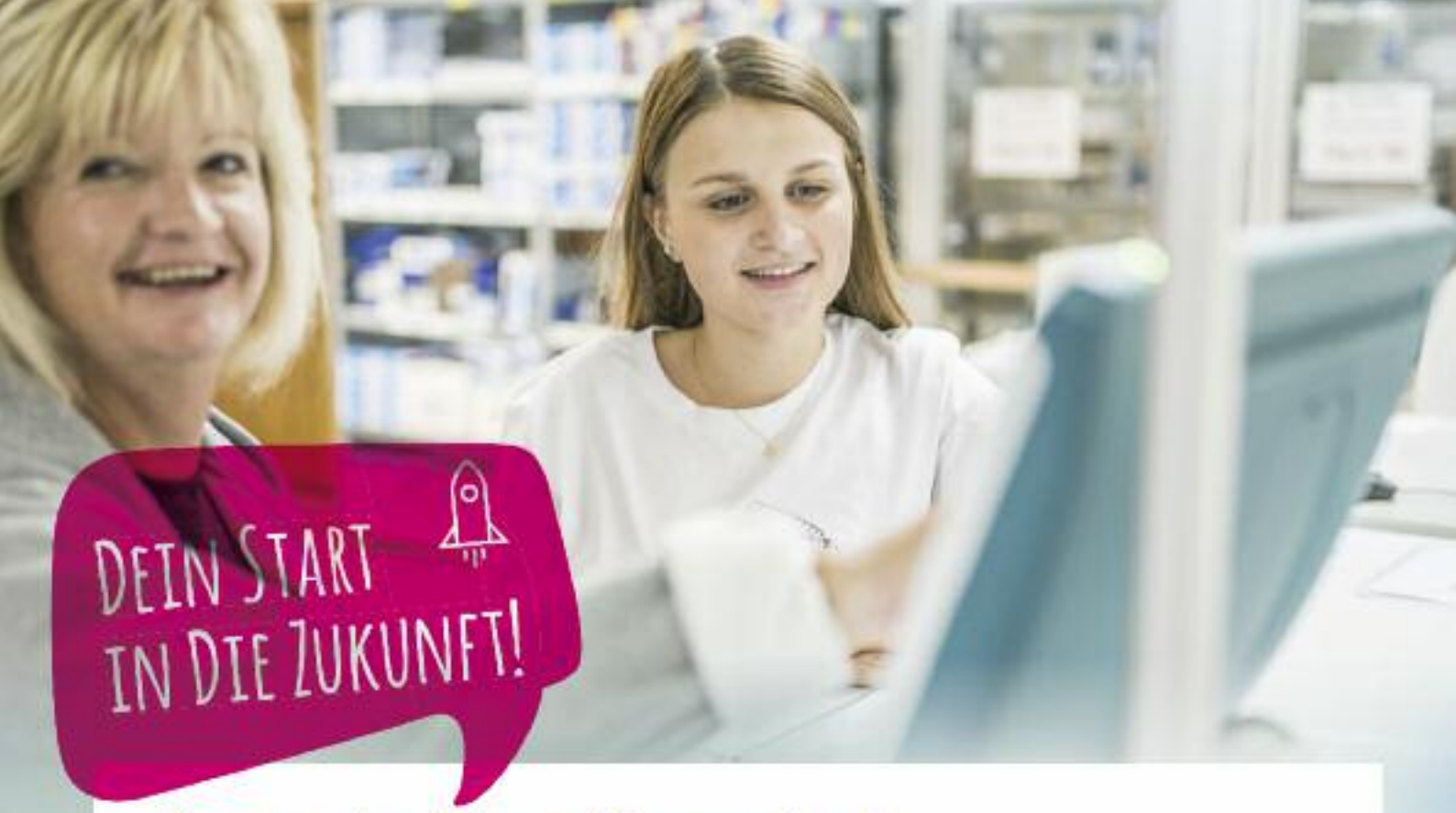

Komm ins Team Bernecker!

Deine Ausbildung ab 2020

Du bist interessiert an modernen und klassischen Medien? Du bist lernbereit, engagiert und teamfähig? Dann nichts wie los ... Starte deine Ausbildung in einem der modernsten und innovativsten Medienunternehmen der grafischen Industrie in Deutschland.

Auf dich wartet ein spannendes und vielfältiges Ausbildungsangebot. Bewirb dich für einen Ausbildungsplatz als:

- **Maschinen- und Anlagenführer (m/w/d)**
- **Industriekaufleute (m/w/d)**
- **Mediengestalter (m/w/d) Digital und Print**
- **Medientechnologe Digitaldruck (m/w/d)**
- **Medientechnologe Druckweiterverarbeitung (m/w/d)**
- **Fachkraft für Lagerlogistik (m/w/d)**

Zum Bernecker-Video

... alternativ bieten wir dir die Möglichkeit für ein schulbegleitendes FOS Praktikum im Bereich Wirtschaft/Verwaltung.

Wir warten auf deine Bewerbung!
Sende uns deine vollständigen Unterlagen bis zum 31.12.2019.

Druckerei Bernecker GmbH
Unter dem Schöneberg 1 | 34212 Melsungen
✆ 05661 731-0 | www.bernecker.de

Drucken mit System.

BERNECKER

JUGENDLICHE WAREN BEGEISTERT

DIGITAL SPORTS CAMP IN KASSEL

Insgesamt 23 Schülerinnen und Schüler im Alter von 14 bis 18 Jahren schnupperten beim ersten DIGITAL SPORTS CAMP in Kassel begeistert in die digitale Berufswelt hinein. Das auf drei Tage angelegte Camp in der Kasseler Rothenbach-Halle vermittelte den interessierten Jugendlichen aber nicht nur praxisnahe Inhalte zu verschiedenen IT-bezogenen Themenfeldern, sondern schlug auch eine Brücke zum Sport. Denn die Veranstaltungstage (7.-9.10.) wurden jeweils aufgelockert durch eine Trainingseinheit mit den Profis und der erfolgreichen A-Jugend von Handball-Bundesligist MT Melsungen. Initiiert wurde das Camp vom IT Netzwerk e. V., von der MT Melsungen Bundesliga-Handball und der Vereinigung der hessischen Unternehmerverbände e. V. Geschäftsstelle Nordhessen (VhU).

Beim DIGITAL SPORTS CAMP erfuhren die Jugendliche in spannenden IT-Workshops, wie eine moderne Software entwickelt wird, eine Cloud funktioniert und Internetseiten designt und programmiert werden. Berufskundliche Tipps, Handball-Trainingseinheiten und abwechslungsreiche Kursangebote, unter anderem zum Konfliktmanagement, Mentalen Training im Leistungssport sowie Selbstschutz, rundeten das Programm ab. Als sportliches Highlight fanden Handball-Trainingseinheiten mit den Bundesliga-Profis und der Bundesliga-A-Jugend der MT Melsungen statt.

Dass diese innovative Veranstaltungsform auch ein gewisses Medieninteresse hervorrief, freut die Initiatoren besonders. So drehte der HR einen eigenen Beitrag zum DIGITAL SPORTS CAMP für die Hessenschau. Der Beitrag ist unter diesem Link noch im Internet abrufbar:

Christine Höhmann, Marketingleiterin der MT Melsungen: „Das Camp war ein voller Erfolg. Die Schülerinnen und Schüler waren hochinteressiert und mit Begeisterung bei der Sache. Das war für uns eine schöne Bestätigung für dieses Engagement. Als einer der im Spitzenhandball führenden Proficlubs in Deutschland sehen wir es als unsere Aufgabe an, auch in wichtigen gesellschaftlichen Bereichen Verantwortung zu übernehmen. Das DIGITAL SPORTS CAMP haben wir gern unterstützt, weil es sehr gut mit unserer eigenen Philosophie in Einklang steht. Das Camp ist eine innovative Veranstaltungsform, die – aufgelockert mit sportlichen Inhalten – interessierten Jugendlichen eine hervorragende Orientierung in zukunftsträchtigen Berufsfeldern bietet.“ – B.K. – Fotos: Alibek Käsler

Die neue 1001 Nacht Welt

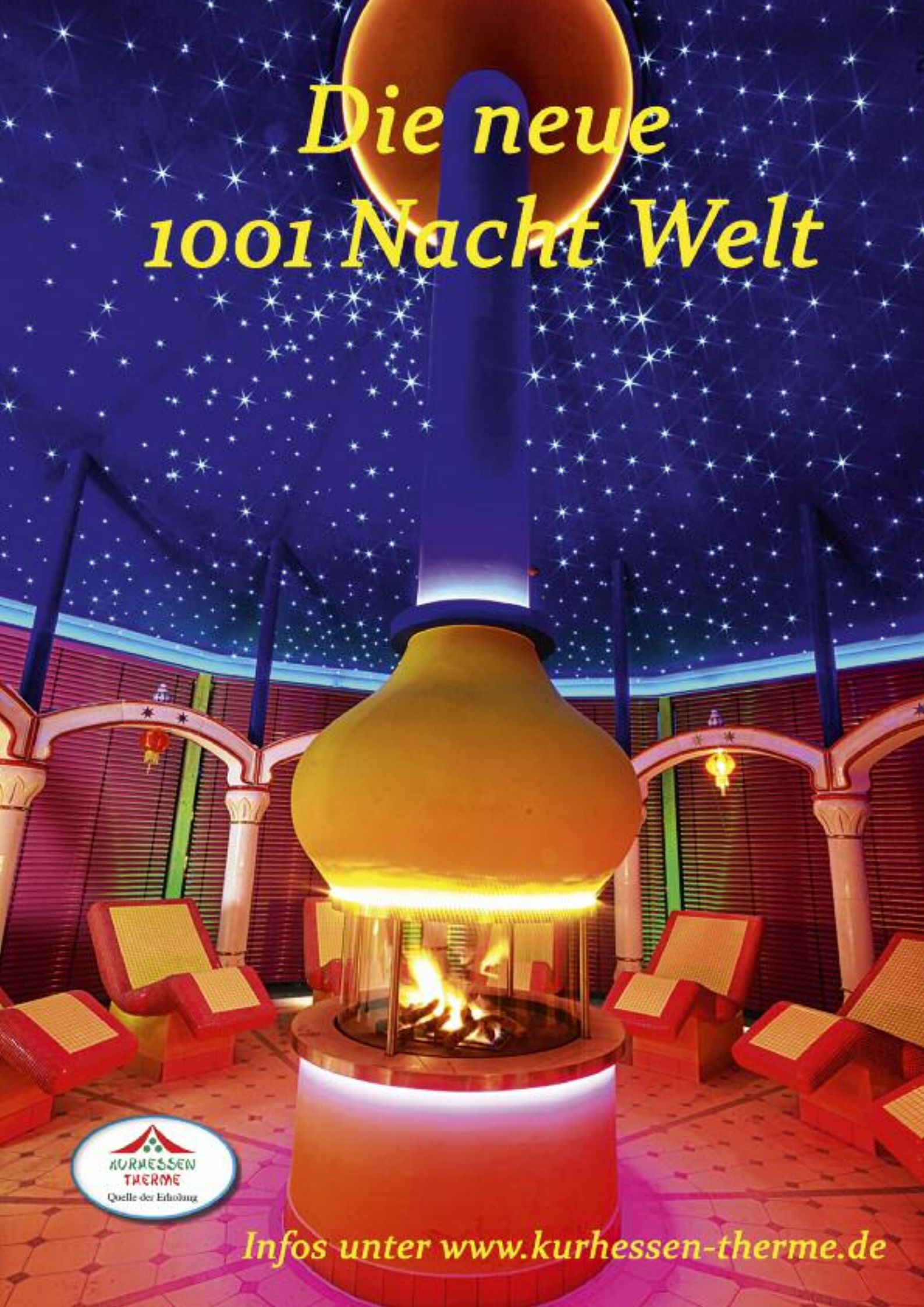

Infos unter www.kurhessen-therme.de

ALLE TERMINE, PAARUNGEN, ERGEBNISSE, SPIELORTE, ZUS

Tag	Termin	Uhr	Heim	Gast	Ergebnis/Halle	Pl./Zusch.	Km von MEG/KS
Sa	17.08.19	16:30	MT Melsungen	DJK Rimpar Wölfe	31 : 24 (17 : 10)	500	185 km / 206 km
So	18.08.19	15:00	SG BBM Bietigheim	MT Melsungen	31 : 25 (14 : 14)	500	185 km / 206 km
So	25.08.19	16:00	MT Melsungen	SG Flensburg-Handew.	19 : 24 (11 : 13)	4.300	29 km / 0 km
Do	29.08.19	19:00	Bergischer HC	MT Melsungen	24 : 24 (08 : 11)	2.114	235 km / 276 km
Mi	04.09.19	19:00	MT Melsungen	TBV Lemgo Lippe	26 : 23 (15 : 12)	3.326	29 km / 0 km
So	08.09.19	16:00	HBW Balingen-W.	MT Melsungen	36 : 23 (16 : 12)	2.193	414 km / 435 km
Do	12.09.19	19:00	MT Melsungen	SC Magdeburg	31 : 29 (16 : 13)	4.098	29 km / 0 km
So	22.09.19	16:00	HSG Nordhorn-L.	MT Melsungen	24 : 31 (11 : 16)	2.361	277 km / 257 km
Do	26.09.19	19:00	MT Melsungen	Rhein-Neckar Löwen	31 : 26 (14 : 14)	4.300	29 km / 0 km
Di	01.10.19	19:00	SC DHfK Leipzig	MT Melsungen	27 : 30 (12 : 13)	4.342	269 km / 246 km
So	06.10.19	16:00	MT Melsungen	TSV Hannover-Burgd.	31 : 25 (17 : 15)	4.300	29 km / 0 km
So	13.10.19	16:00	HSG Wetzlar	MT Melsungen	26 : 31 (17 : 11)	4.009	138 km / 158 km
Do	17.10.19	19:00	MT Melsungen	HC Erlangen	Rothenbach-Halle	4.300	29 km / 0 km
Do	31.10.19	19:00	THW Kiel	MT Melsungen	Sparkassen Arena	10.285	428 km / 406 km
Sa	09.11.19	20:30	MT Melsungen	SC DHfK Leipzig	Rothenbach-Halle	4.300	29 km / 0 km
Do	14.11.19	19:00	GWD Minden	MT Melsungen	Kampa Halle	4.059	194 km / 173 km
Sa/So	16./17.11.19		Men's EHF Cup, 3. Qualifikationsrunde, Hinspiel [Auslosung am 15.10.2019]				
Do	21.11.19	19:00	MT Melsungen	FA Göppingen	Rothenbach-Halle	4.300	29 km / 0 km
Sa/So	23./24.11.19		Men's EHF Cup, 3. Qualifikationsrunde, Rückspiel				
Do	28.11.19	19:00	Füchse Berlin	MT Melsungen	Max-Schmeling-Halle	9.000	407 km / 385 km
Di	03.12.19	19:00	MT Melsungen	Füchse Berlin	Rothenbach-Halle	4.300	29 km / 0 km
Do/So	05./08.12.19	tba	MT Melsungen	Eulen Ludwigshafen	Rothenbach-Halle	4.300	29 km / 0 km
Do	12.12.19	19:00	TVB Stuttgart	MT Melsungen	Scharrena	2.251	335 km / 355 km
Do/So	19./22.12.19	tba	SC Magdeburg	MT Melsungen	GETEC Arena	7.782	264 km / 242 km
Do	26.12.19	14:00	MT Melsungen	HBW Balingen-Weilst.	Rothenbach-Halle	4.300	29 km / 0 km
So	29.12.19	tba	HC Erlangen	MT Melsungen	Arena Nürnb. Versich.	10.200	305 km / 326 km

AFTER THE MATCH: SIEGER-CHOREO

Foto: A. Käsler

CHAUER, ENTFERNUNGEN

Tag	Termin	Uhr	Heim	Gast	Ergebnis/Halle	Pl./Zusch.	Km von MEG/KS
Do-So	09.-26.01.20		Europameisterschaft 2020 in NOR, SWE und AUT				
Sa/So	01./02.02.20	tba	MT Melsungen	GWD Minden	Rothenbach-Halle	4.300	29 km / 0 km
Do/So	06./09.02.20	tba	R-N Löwen	MT Melsungen	SAP Arena	14.500	246 km / 267 km
Sa/So	08./09.02.20		Men's EHF Cup, Gruppenphase, 1. Runde				
Do/So	13./16.02.20	tba	MT Melsungen	TVB Stuttgart	Rothenbach-Halle	4.300	29 km / 0 km
Sa/So	15./16.02.20		Men's EHF Cup, Gruppenphase, 2. Runde				
Do/So	20.-23.02.20	tba	Eulen Ludwigsh.	MT Melsungen	Friedrich-Ebert-Halle	2.268	0 km / 273 km
Sa/So	22./23.02.20		Men's EHF Cup, Gruppenphase, 3. Runde				
Sa/So	27.02./01.03.20	tba	MT Melsungen	Bergischer HC	Rothenbach-Halle	4.300	29 km / 0 km
Sa/So	29.02./01.03.20		Men's EHF Cup, Gruppenphase, 4. Runde				
Di/Mi	03./04.03.20	tba	SG Flensburg-H.	MT Melsungen	Flens Arena	6.300	489 km / 467 km
Do/So	05./08.03.20	tba	MT Melsungen	HSG Wetzlar	Rothenbach-Halle	4.300	29 km / 0 km
Do/So	19./22.03.20	tba	FA Göppingen	MT Melsungen	EWS Arena	5.600	391 km / 412 km
Sa/So	21./22.03.20		Men's EHF Cup, Gruppenphase, 5. Runde				
Do/So	26./29.03.20	tba	MT Melsungen	HSG Nordhorn-Lingen	Rothenbach-Halle	4.300	29 km / 0 km
Sa/So	28./29.03.20		Men's EHF Cup, Gruppenphase, 6. Runde				
Sa/So	04./05.04.20		DHB-Pokal, Final Four		Barclay Card Arena	16.000	339 km / 318 km
Do/So	09./12.04.20	tba	TSV Hannover-B.	MT Melsungen	TUI Arena	14.000	180 km / 158 km
Do/So	23./26.04.20	tba	TBV Lemgo Lippe	MT Melsungen	Phoenix Contact Arena	5.000	141 km / 120 km
Sa/So	25./26.04.20		Men's EHF Cup, Viertelfinale, Hinspiel				
Do/So	30.04./03.05.20	tba	MT Melsungen	Füchse Berlin	Rothenbach-Halle	4.300	29 km / 0 km
Sa/So	02./03.05.20		Men's EHF Cup, Viertelfinale, Rückspiel				
Do/So	07./10.05.20	tba	SC DHfK Leipzig	MT Melsungen	Arena Leipzig	12.000	269 km / 246 km
Do	14.05.20	tba	MT Melsungen	THW Kiel	Rothenbach-Halle	4.300	29 km / 0 km
Sa/So	23./24.05.20		Men's EHF Cup, Final Four				

LIQUI MOLY Handball-Bundesliga | DHB-Pokal | Men's EHF Cup | Terminänderungen möglich. | Terminbekanntgabe für 2. Saisonhälfte erfolgt im Dez.

STRÖER deutsche städte medien

Sparkassen Versicherung

SX CES

TÜV HESSEN www.tuev-hessen.de

UNIKASSEL HOCHSCHULSPORT

WALDHOFF

ŠKODA Autohaus Ostmann GmbH & Co. KG www.ostmann-skoda.de

BKK WIRTSCHAFT UND FINANZEN

B|med

Bio-Metzgerei Armbröster Ökologisch-Regional-Nachhaltig

BODY & SOUL

BROADBAND ACADEMY

BRÜNE

CAFÉ LANGE Köstlich. Gastlich. Glücklich.

car-Xpress

COMMERZBANK

www.diwete.de Diez Werbetechnik

DINO WERBUNG ZUM ANFASSEN

DITTMAR Bauunternehmung KG Hoch-, Tief- und Stahlbetonbau Bauen zum Festpreis Baustoffe 34302 Guxhagen Tel. 05665/20 07

EAM

EF Autocenter Kassel GmbH

Bauunternehmung Konrad Emmeluth GmbH & Co. KG

EP:Pitsch ElectronicPartner

Etuis-Mertl

eventim

FACT WIRTSCHAFTSPRÜFUNG & STEUERBERATUNG

Fan Point

FARBEN SCHRÖDER ...Wohnideen für Ihr Zuhause www.farben-schroeder.de

HOLL Fensterbau Tischlerei

Fesch-Bau

FIELDPARK

fliegende KÖCHE by Christoph Brauer

Fliesen-Schmoll

Generalagentur Marco Schuster SIGNAL IDUNA gut zu wissen

GIMMLER FENSTER

GLOBAL MIND Die Marken- und Innovationsberater

GOLDBECK

Der Gesellschafter

HABICH FARBEN

HÄMEL ENDLICH ZUHAUSE

HEINRICH HARTLEB DEUTSCHE MÖBELSPEDITION

100 JAHRE SEIT 1907 HEINRICH RÄDER GMBH

HENKEL x FRONTNET

Bremsen Industriemarkt & Logistik GmbH

HM Haustechnik Melsungen

Hoepfner Elektroanlagenbau GmbH

Hultafors

ivd I.W.A. Koschella-Immobilien

IBJ Dipl.-Ing. Lothar Jäger Marktplatz 2 · 34281 Gudensberg Tel.: 05603 - 918 48 50 · Fax: 05603 - 918 48 51 info@ibjaeger.de · www.ibjaeger.de

inkospor ...erlebbar besser!

ISS Integrierte Sport & Service GmbH

IWL GmbH Industriewartung & Logistik

JOKA® Natürlich schöne Räume

Josera petfood with passion

KAISER MARKETING

KÄLTEKRAFT

KAMA|TEXTIL MANAGEMENT www.kama-sport.de

Kanzlei für Steuerberatung Rapport & Kollegen

Kassel Marketing

KERN

Kieback&Peter Smart Buildings are Orange

klug solution

K+S Wachstum erleben.

KRUG Internationale Spedition

L+S LANDWEHR+SCHULTZ

LACKIER ZENTRUM MELSUNGEN

LIMOX SOLUTIONS

LINDIG

Löber

LoPo MEDIA

Lotz GmbH Rohr- und Metallbau

MAAS·GARAYEV·SAUER IHRE SPEZIALISTEN FÜR NASE UND OHR

MARTIN ROSE Gleisbau

MAY Garden

Metallbau dallwig Fenster - Türen - Fassaden - Wintergärten

Aufmerksamkeit & Alleinstellung für Ihre Marke
Jetzt 3x in Kassel

Am Altmarkt

Leipziger Str.

Holländische Str.

Mit unseren LED Boards in Kassel setzen Sie Ihre Zielgruppe in die erste Reihe. Präsentieren Sie Ihre Botschaften aufmerksamkeitsstark, multimedial und zeitlich unbegrenzt.

Informieren Sie sich jetzt über die vielfältigen Möglichkeiten, die Ihnen unsere Panels bieten.

LED MARKETING

led-marketing.de

Bei uns ist Ihre Werbung in besten Händen!

DAS GÄSTEPORTRAIT

HC ERLANGEN

HC Erlangen • Saison 2019/2020

Hinten (v.l.): Dr. Klaus Müller (Mannschaftsarzt), PD med. Dr. Jonas Gehr (Mannschaftsarzt), Antonio Metzner, Nikolai Link, Sebastian Firnhaber, Petter Øverby, Aðalsteinn Eyjólfsson (Trainer), Tom Hankel (Co-Trainer), Kevin Schmidt (Sportlicher Leiter). **Mitte (v.l.):** Dr. med. Elke Lüst (Mannschaftsärztin), Dr. med. Jörn Kühle (Mannschaftsarzt), Michael Haaß, Nikolas Katsigiannis, Lars Göbel, Carsten Lichtlein, Benedikt Kellner, Ricco Wolf (Team-Manager), Lea Wittmann (Physiotherapeutin), Ulrike Rienecker (Physiotherapeutin). **Vorn (v.l.):** Christopher Bissel, Martin Murawski, Šime Ivić , Quentin Minel, Nico Büdel, Jan Schäffer, Johannes Sellin, Florian von Gruchalla. – 2 Fotos: HCE

Mit rund 70.550 Quadratkilometern ist Bayern flächenmäßig das größte Bundesland. Und hat in der doch durchaus populären Sportart Handball nur einen einzigen Verein vorzuweisen, der in der höchsten deutschen Spielklasse aktiv ist. Selbst wenn man den Wettbewerb der Frauen mit hinzunimmt, erhöht sich diese Zahl nicht. Insofern ist es legitim, den HC Erlangen als so genannten „Platzhirsch“ zu bezeichnen.

Für die Sportler aus der mittelfränkischen 110.000 Einwohner zählenden Stadt ist das eine komfortable Situation. Wer Handball sehen möchte der ist in einem recht großen Umkreis mehr oder weniger gezwungen, den Weg nach Nürnberg einzuschlagen. Denn dort müssen die Erlanger ihre Heimspiele austragen. Im eigenen Städtchen gibt es keine Spielstätte, die den Anforderungen der HBL gewachsen wäre. Die Karl-Heinz-Hiersemann-Halle, benannt nach einem 1998 verstorbenen populären Politiker Erlangens, bietet lediglich 1.700 Besuchern Platz und entspricht nicht den Vorgaben.

Also entschieden sich die Vereins-Verantwortlichen nach dem Aufstieg 2014, in die Arena Nürnberger Versicherung in der nur rund 20 Kilometer entfernte benachbarte Großstadt umzuziehen. Eine Veränderung mit viel Potential, wie sich schnell herausstellte. Denn plötzlich standen nicht nur die eigenen, eingefleischten Fans vor den Einlasstüren. „Die Auswertung zeigt: rund ein Drittel kommt aus Erlangen, ein weiteres Drittel aus der großen Metropolregion und der Rest aus ganz Süddeutschland“, erklärte HC-Geschäftsführer René Selke anlässlich einer Pressekonferenz zum Abschluss der vergangenen Saison.

Nun muss man aber auch wissen, dass der HC Erlangen innerhalb der Stadt Erlangen ohnehin schon eine Extrembündelung der Ressourcen darstellt. Zu Zeiten des Handballs auf dem Großfeld stellten die Mittelfranken eine echte Hochburg. Sowohl der Turnverein 1948 e.V. als

auch der Turnerbund 1888 e.V. spielten unabhängig voneinander in der bayerischen Spitze mit, der TB88 erreichte 1970 sogar das Endspiel um die Süddeutsche Meisterschaft. Mit dem gemeinsamen Ziel des Aufstiegs in die 2. Handball-Bundesliga fusionierten 1983 beide Clubs und gingen fortan als „HG Erlangen“ aufs Handballfeld.

Aber es gab da auf dem eigenen Stadtgebiet noch einen weiteren Verein, die Christliche-Sport-Gemeinschaft, kurz: CSG Erlangen. Mit ihren 200 Mitgliedern, die in nur zwei Sparten (Leichtathletik, Handball) organisiert waren, fuhren die nicht selten belächelten Underdogs die ersten „echten“ Erfolge Erlangens im Handballsport ein. Aber nicht mit der Männermannschaft in der Bezirksliga, sondern mit der B-Jugend auf Bundesebene. Diese Jungs, die noch Jahre zuvor in Ermangelung von Trikots in Unterhemden antraten, holten 1983 sensationell den Deutschen Meistertitel!

Damit war die Geschichte aber längst noch nicht zu Ende. Ein Jahr später, aufgerückt in die A-Jugend, wiederholte die von Helmut Hofmann und Sigfried Pabst trainierte Mannschaft des CSG Erlangen den Coup und machte sich damit in der Region quasi unsterblich. Überliefert ist, dass der oben bereits erwähnte, damals als Landtagsabgeordneter Bayerns aktive, Karl-Heinz Hirsemann „mit Kuhglocke und Gasdruckfanfare“ seine Mannschaft in Rheinhausen von der Tribüne anfeuerte.

Fünf Jahre später war es so weit: Erlangens Handball wurde zweitklassig. Nicht durch die zur HG fusionierten Turnerbund und Turnverein, sondern durch eben diese CSG, die in ihrem familiären Wirken die Vereinigten überflügelte. Weitere sieben Jahre dauerte es, bis die den Sprung nach oben ebenfalls schafften. In einem Bundesland, das mit Schwabing und Milbertshofen aus dem Raum München in Sachen höchstklassigem Handball, vor allem finanziell, kläglich gescheitert war, das im TV Großwallstadt einen Verein an den benachbarten hessischen Verband „verloren“ hatte, war das in der Rangfolge der größten Städte Bayerns lediglich auf Rang acht rangierende Erlangen mit gleich zwei Vereinen im Unterhaus plötzlich die unumstrittene Nummer 1 geworden.

Aðalsteinn Eyjólfsson (42) begann seine Trainerkarriere in seiner Heimat Island beim Frauen-Erstligisten UMF Stjarnan. Seit Herbst 2017 coacht er den HC Erlangen.

Der ganz große Wurf indes gelang nicht. Eher im Gegenteil drohte alles in bayerischer Tradition – Schwabing und Milbertshofen ließen grüßen – wieder unterzugehen. Als vorletzter Rettungsversuch wurde einmal mehr das Fusionsmodell gewählt. Als der HG Erlangen 2001 in der 2. Liga Süd die Finanzmittel ausgingen, profitierte die sportlich abgestiegene CSG vom Rückzug der Stadtkonkurrenz. Mit der Lizenz der CSG wurde weitergespielt, gleichzeitig der Handballclub Erlangen erschaffen. In dem nun tatsächlich die gesamte lokale Handballkraft gebündelt war.

Zunächst ging dieser Schachzug dennoch schief, der Abstieg war die Folge. In 2008 kam der HCE zwar zurück ins Unterhaus, krankte aber immer noch hinsichtlich der über Jahre mitgeschleppten Altlasten. Es wollte immer noch nicht nicht voran gehen, bis schließlich 2010 eine Gruppe von Erlanger Geschäftsleuten Nägel mit Köpfen machte. Unter der Leitung von Rechtsanwalt Carsten Bissel gelang endlich der ersehnte Aufschwung. Und führte nicht nur zur Etablierung in der 2. Bundesliga, sondern 2014, punktgleich als Zweiter hinter der TSG Friesenheim (heute: Die Eulen , direkt hinein in die „Stärkste Liga der Welt.“

Noch einmal, im Aufstiegsjahr, schwächelte der Handballclub. Was direkt wieder nach unten führte. Nur ein einziges Jahr allerdings, dann war Erlangen – diesmal als souveräner Zweitliga-Meister - wieder da. Und wie! Als stärkster Aufsteiger seit mehr als einem Jahrzehnt erreichte die Mannschaft als Neunter sofort einen einstelligen Tabellenplatz und bestätigte den nach einem Ausrutscher auf 13 auch mit den Rängen 9 und 10 im vorletzten und letzten Spieljahr. Diesmal wird wieder ein Platz in der oberen Hälfte angepeilt und das Team von Aðalsteinn Eyjólfsson, der einst zweieinhalb Jahre lang den SVH Kassel trainierte, ist bislang auf einem guten Weg dorthin. Muss dabei aber auch in Spielen gegen die „Großen“ der Liga mal punkten. So wie letzten Sonntag mit dem Remis zu Hause gegen die Rhein-Neckar Löwen. Kommt jetzt auch auswärts bei der MT noch was Zählbares aufs Konto? – WMK

DAS PRINZIP SONNTAGSBRATEN

by Christoph Brand

WECKEWERK | SÜSSKARTOFFEL | SAURES

ZUTATEN FÜR 4 PERSONEN

...für das Weckewerk

1 Zwiebel geschält und in kleine Würfel geschnitten
600 g gutes Weckewerk
2 Stängel Majoran gezupft
grobes Meersalz

...für die Süßkartoffeln

400 g Süßkartoffeln
4 Esslöffel Rapsöl
1 Knoblauchzehe
10 Kapern fein gehackt
1 Handvoll Blattpetersilie fein geschnitten
4 Essiggurken in feine Würfel geschnitten

Zitronenabrieb und Salz und schwarzer Pfeffer aus der Mühle zum abschmecken

ZUBEREITUNG

...für das Weckewerk

Das Weckewerk zusammen mit der Zwiebel in der Pfanne kräftig anbraten unnd kurz vor dem servieren den Majoran dazu geben.

...für die Süßkartoffeln

Die Süßkartoffeln bei 180 Grad ca. 40 Minuten im Ofen backen. Den Knoblauch im Rapsöl kurz anschwitzen vom Herd nehmen die Petersilie, die Essiggurken und die Kapern dazu geben mit Salz, Pfeffer und dem Zitronenabrieb abschmecken.

Die heißen Kartoffeln halbieren und die Kartoffel aus der Schale drücken, über die noch heißen Kartoffeln das Petersilienöl geben und zu dem Weckewerk servieren.

BBL GmbH & Co. KG

BLG

Carlsberg

CENTRINUM
ALTSTADT-HOTEL MELSUNGEN

CINEPLEX Capitol

Die Stadtreiniger
nachhaltig | zuverlässig | nah

DG distler gastro

RHÖN SPRUDEL

Fehr

Fröhlich

REWE

sera

Grüne Heimat NordHessen

günther ENERGIE

Handwerkskammer Kassel

B BRAUN
SHARING EXPERTISE

heitmann

Kreissparkasse Schwalm-Eder

KVG

messe kassel

Glinicke / Ihre Mobilität

sunmaker
DEIN WETTPORTAL

LED

MC AREA

MC FACILITY

MueComTec

Drucken mit System.
BERNECKER

Creditreform
Kassel / Fulda Schlegel & Busold KG

NordHessen
Die Lage ist gut....

play itas

e·on

Eisenbach Tresore.de

Raiffeisen

realution
make it real

kassel airport

partyrent.com

REHAmed
WILHELMSHÖHE
Zentrum für Ganzheitliche Therapie

SCHMIDTSCHE SCHACK
ARVOS GROUP

FINGER HAUS
EIN QUALITÄTSBEGRIFF

Netcom KASSEL

KURHESSISCHE SPIELBANK
Kassel · Bad Wildungen

STAATS THEATER KASSEL

SALMING.
no nonsense.

erima

SELECT
player's choice

Städtische Werke
Aktiengesellschaft

HEIM

MT MELSUNGEN

Trainer
Heiko Grimm (41)

Co-Trainer
Arjan Haenen

Athletiktrainer
Dr. Florian Sölter

Betreuer
Matthias Horn

Physiotherapeuten
Jennifer Perlwitz, René Kagel

Teamverantwortlicher
Sandor Balogh

Teamärzte
Dr. Gerd Rauch, Bernd Sostmann, Dr. Karl-Friedrich Appel

Spielerpresenter	Nr.	Name	Pos.	Geburtsdatum	Größe	Nat.	LS	Tore
Creditreform Kassel / Fulda Schlegel & Busold KG	1	Johan Sjöstrand	TW	26.02.87	195	SWE	96	
HM Haustechnik Melsungen	3	Marino Maric	KM	01.06.90	196	CRO	57	
partyrent.com we create atmosphere	5	Julius Kühn	RL	01.04.93	198	GER	48	
Hoepfner Elektroanlagenbau GmbH	6	Finn Lemke (C)	RL	30.04.92	210	GER	63	
FARBEN SCHRÖDER	9	Tobias Reichmann	RA	27.05.88	188	GER	75	
MT	11	Dimitri Ignatow	KM	30.11.98	174	GER	11 J.	
MT	13	Yves Kunkel	LA	13.05.94	184	GER	5	
B BRAUN SHARING EXPERTISE	15	Lasse Mikkelsen	RM	19.05.88	197	DEN	4	
KURHESSEN THERME QUELLE DER ERHOLUNG	16	Nebojsa Simic	TW	19.01.93	194	MNE	36	
Städtische Werke Aktiengesellschaft	17	Felix Danner	KM	24.07.85	198	GER	18	
MT	19	Timm Schneider	RM	15.06.88	196	GER	6	
Hit Radio FFH	22	Michael Allendorf	LA	16.09.86	190	GER	19	
MT	27	Roman Sidorowicz	RM	08.08.91	187	SUI	49	
Glinicke So lebt man Auto heute.	34	Kai Häfner	RR	10.07.89	192	GER	78	
MT	55	Stefan Salger	RR	15.08.96	207	GER	28 J.	
GOLDBECK	94	Domagoj Pavlovic	RM	21.03.93	190	CRO	11	

MT

Erweiterter Kader: Fin Backs (LA), Tomáš Piroch (RR), Glenn-Luis Eggert (TW), Jona Gruber (RL).

Schiedsrichter	Jahrgang	SR seit	DHB-Spiele	int. Spiele	Ort
Julian Köppl	1990	2007	> 160	– –	Darmstadt
Denis Regner	1983	2006	> 180	– –	Nieder-Olm

GAST

HC ERLANGEN

Trainer
Aðalsteinn Eyjólfsson (42)

Co-Trainer
Tom Hankel

Sportlicher Leiter
Kevin Schmidt

Team Manager
Ricco Wolf

Physiotherapeuten
Lea Wittmann
Ulrike Rienecker

Teamärzte
Dres. Elke Lüst, Jörn Kühle, Jonas Gehr, Klaus Müller

Spielerpresenter	Nr.	Name	Pos.	Geburtsdatum	Größe	Nat.	LS	Tore
	1	Carsten Lichtlein	TW	04.11.80	202	GER	220	
	5	Johannes Sellin	RA	31.12.90	186	GER	54	
	9	Petter Øverby	KM	26.03.92	194	NOR	55	
	11	Tarek Marschall	RL	27.08.00	192	GER	0	
	12	Lars Goebel	TW	21.12.94	195	GER	0	
	13	Michael Haaß	RM	12.12.83	195	GER	120	
	17	Benedikt Kellner	RM	28.08.98	194	GER	0	
	18	Sebastian Firnhaber	KM	18.04.94	200	GER	0	
	19	Šime Ivić	RR	21.01.93	196	CRO	7	
	20	Nico Büdel	RM	08.12.89	195	GER	2	
	21	Christopher Bissel	LA	03.09.95	185	GER	0	
	24	Martin Murawski	LA	14.05.88	184	GER	0	
	25	Jan Schäffer	KM	03.05.90	191	GER	0	
	27	Antonio Metzner	RR	27.06.96	207	GER	0	
	29	Nikolas Katsigiannis	TW	17.09.82	195	GER	5	
	33	Nikolai Link	RL	02.04.90	200	GER	3	
	34	Quentin Minel	RL	09.09.92	189	FRA	0	
	36	Florian von Gruchalla	RA	13.06.89	180	GER	0	

Zeitnehmer / Sekretärin	Ergebnis	Halbzeit	Zuschauer	DHB-Spielaufsicht
Peter Riechmann Simone Kothe	:	:		Ralf Damian

Werde
#geldverbesserer

Während der nächste Angriff über die Flügel läuft,
beflügelt dein Konto erneuerbare Energien.

Automatisch Gutes tun.
Mit DKB-Cash, dem Konto,
das nichts kostet und so viel leistet. dkb.de

DKB
Das kann Bank

Frühstück & Kino ab 10,90€

Jeden 3. Dienstag im Monat!

Am Dienstag, den 22.10.2019

Frühstückskino im Cineplex Kassel

Frühstücken Sie erst lecker ins unserer Capitol Lounge und genießen im Anschluss den Kinofilm im Cineplex Kassel!

DIENSTAG, 22.10.19 | FRÜHSTÜCK UM 11:30 UHR | FILMSTART UM 12:30 UHR

RID REKORDVERSUCH

CINEPLEX Capitol

„DER GRÖSSTE KINOBESUCH MIT KAFFEE UND KUCHEN"

ICH WAR NOCH NIEMALS IN NEW YORK

SONNTAG, 20. OKTOBER
UM 15 UHR IM CINEPLEX KASSEL

CINEPLEX KASSEL/BAUNATAL

Cineplex Capitol Kassel • Wilhelmsstr. 2A • 34117 Kassel • www.cineplex-kassel.de
Cineplex Baunatal • Friedrich-Ebert-Allee 8 • 34225 Baunatal • www.cineplex-baunatal.de

Weltoffenheit beginnt vor der eigenen Haustür. Und es liegt in unserem Interesse und unserer Verantwortung, dafür einzustehen. Wir leben davon, dass unsere Mitarbeiter so verschieden sind wie die Berufe, die sie ausüben. Unser Erfolg hängt davon ab, erfolgreich mit allen Menschen zusammenzuarbeiten. Und unsere Entwicklung beruht darauf, neuen Ideen gegenüber genauso aufgeschlossen zu sein wie den Menschen dahinter. Setzen auch Sie gemeinsam mit uns ein Zeichen für ein weltoffenes Kassel und zeigen Sie, dass Sie **#offenfuervielfalt** sind. Weitere Informationen unter **offenfuervielfalt.de**

Foto: H. Hartung

Foto: H. Hartung

Foto: H. Hartung

BRÜNE

Ihre Ansprechpartner vor Ort :

Jochen Brüne

Ingo Bingemann

Honda CR-V 1.5 i-VTEC 2WD Elegance
30.500 € (Brutto), 25.630 € (Netto), 19,00% MwSt.
SUV/Geländewagen/Pickup, Neufahrzeug
25 km, 127 kW (173 PS)
Benzin (E10-geeignet), Schaltgetriebe,
2-Zonen-Klimaautomatik
Kraftstoffverbr. komb.: 6,3 l/100 km - CO2-Emissionen komb.: 143 g/km

Honda CR-V 2.0 VTEC i-MMD Hybrid Elegance
34.200 € (Brutto), 28.740 € (Netto), 19,00% MwSt.
SUV/Geländewagen/Pickup, Vorführfahrzeug
EZ 02/2019, 10.000 km, 135 kW (184 PS)
Hybrid (Benzin/Elektro), (E10-geeignet), Automatik
2-Zonen-Klimaautomatik
Kraftstoffverbr. komb.: 5,3 l/100 km - CO2-Emissionen komb.: 120 g/km

Honda CR-V 2.0 VTEC i-MMD Hybrid Executive
44.900 € (Brutto), 37.731 € (Netto), 19,00% MwSt.
SUV/Geländewagen/Pickup, Neufahrzeug
20 km, 135 kW (184 PS)
Hybrid (Benzin/Elektro), (E10-geeignet), Automatik
2-Zonen-Klimaautomatik
Kraftstoffverbr. komb.: 5,5 l/100 km - CO2-Emissionen komb.: 126 g/km

MOTORRÄDER

Honda CMX 500 Rebel neues Modell
6.390 € (Brutto), 5.370 € (Netto), 19,00% MwSt.
Chopper/Cruiser, Neufahrzeug
2 km, 34 kW (46 PS), Benzin, Schaltgetriebe

Neu: Honda CMX 500 Rebel neues Modell
5.999 € (Brutto), 5.041 € (Netto), 19,00% MwSt.
Chopper/Cruiser, Neufahrzeug
2 km, 34 kW (46 PS), Benzin, Schaltgetriebe

Honda CMX 500 Rebel neues Modell
5.880 € (Brutto), 4.941 € (Netto), 19,00% MwSt.
Chopper/Cruiser, Neufahrzeug
2 km, 34 kW (46 PS), Benzin, Schaltgetriebe

Honda CRF 450 L
8.440 € (Brutto), 7.092 € (Netto), 19,00% MwSt.
Motorrad, Gebrauchtfahrzeug
EZ 11/2018, 50 km, 18 kW (24 PS), Benzin, Schaltgetriebe

HONDA

Industriegebiet Pfieffewiesen • 34212 Melsungen
Tel. 05661 / 1737 • Fax 05661 / 1846
www.bruenegmbh.de
Verkauf Mo-Fr: 9 : 00 - 18 : 00, Sa: 8 : 30 - 12 : 30 Uhr
Werkstatt Mo-Fr: 8 : 00 - 17 : 30, Sa: 8 : 30 - 12 : 30 Uhr
Beratung, Verkauf u. Probefahrt nur während der gesetzl. Öffn.zeiten.
Mehr Angebote finden Sie unter: www.bruenegmbh.de
Alle Angaben ohne Gewähr. Keine Haftung für Druckfehler!

JULIUS KÜHN ...

... ÜBER DEN HÖHENFLUG DER MT UND ÜBER SEIN BEVORST

Julius Kühn steuert allmählich wieder auf den gewohnten Rhythmus als Bundesliga- und Nationalspieler zu. Der 26-jährige feiert nach einjähriger verletzungsbedingter Abstinenz aus der Nationalmannschaft nächste Woche sein Comeback im DHB-Team. In der bisherigen Bundesligasaison hat der Rückraumshooter ebenfalls schon angedeutet, dass er auf einem guten Weg zurück zu alter Stärke ist. Selbstkritisch sagt Kühn aber auch, dass noch Steigerungspotenzial da sei. Kürzlich wurde ihm die Ehre zuteil, als prominenter Sportler in den Fanclub der deutschen Fußball-Nationalmannschaft aufgenommen worden zu sein. In einem ausführlichen Interview steht der Rückraumspieler und bekennende BVB-Fan zu genau diesen drei aktuellen Themen Rede und Antwort: Der Höhenflug der MT, die Rückkehr in die Nationalmannchaft und zur "Ernennung" als Fan der Deutschen Fußball-Nationalmannschaft.

Die MT hat jetzt sechs Mal in Folge gewonnen. Wie erklärst Du Dir den Höhenflug?
Julius Kühn: Wir haben ja immer gesagt, dass unser Kader eine hohe Qualität hat. Die rufen wir jetzt mehr und mehr ab. Das war in den ersten Spielen nicht so.

Bedurfte es erst eines Spiels wie das in Balingen, sozusagen als Wachmacher, um in die Erfolgsspur zu kommen?
Julius Kühn: Das ist wirklich schwer zu sagen. Im Nachhinein könnte man es tatsächlich so sehen. Aber als Sportler will man sich solche Spiele je eher sparen. Klar, das Balingen-Spiel war schon extrem. Wir haben uns danach zusammengesetzt und intensiv darüber gesprochen. Das hat dann zum Glück eine entsprechende Wirkung gehabt. So gesehen war es ein Signal zur rechten Zeit, wie man in solchen Fällen so schön sagt.

Was funktioniert jetzt schon gut, wo ist noch Luft nach oben?
Julius Kühn: Wir sind ein Team, alle Spieler verstehen sich miteinander gut. Das gilt nicht nur auf, sondern auch außerhalb des Spielfeldes. Das macht enorm viel aus. Hinzu kommt, dass wir uns auf den einzelnen Positionen sehr gut ergänzen. Das war im Hessenderby gut zu sehen. Da werden vier oder fünf Spieler aus, bzw. eingewechselt und es geht mit neuen Impulsen weiter. In solchen Momenten profitieren wir von der Breite unseres Kaders. Wenn ein Spieler mal nicht gut drauf ist, kommt der nächste rein, der es dann besser macht.

Wetzlars Trainer Kai Wandschneider hat nach dem Derby gesagt, die MT, die er auch als Deutsche Nationalmannschaft bezeichnet, wird noch überraschen, sie wird am Ende Zweiter. Was hälst Du von dieser Einschätzung?
Julius Kühn: Direkt nach einem Spiel fallen schon mal solche Sätze. Das muss man nicht immer alles auf die Goldwaage legen. Wohin die Reise geht, vermag wohl keiner vorherzusagen. Auch wenn es eine Floskel ist, wir schauen wirklich von Spiel zu Spiel. Es ist auch gut, dass wir vor der Saison nicht einen bestimmten Tabellenplatz als Ziel ausgegeben haben. Es gibt so viele Einflußfaktoren, die den Verlauf einer Saison beeinflussen können. Man nehme nur das Thema Verletzungen. Wir haben derzeit das Glück, dass es keine Verletzten gibt und alle Spieler fit sind. Die Gesundheit ist ein sehr hohes Gut. Je länger uns die erhalten bleibt, desto größer ist die Wahrscheinlichkeit, am Ende auch gut abzuschneiden.

Apropos Gesundheit: Du hast nach Deinem Kreuzbandriss sehr großen Wert auf eine konsequente Reha gelegt und dich akribisch auf das Comeback vorbereitete. Lässt sich sagen, bei wieviel Prozent deines vorhergehen-

TEHENDES COMEBACK IN DER NATIONALMANNSCHAFT

den Leistungsvermögens Du schon wieder angekommen bist?
Julius Kühn: Ja, ich habe tatsächlich die Rehamaßnahmen sehr konsequent durchgeführt und dir Zeit gelassen, bis ich wieder in das Training und den Wettkampf eingestiegen bin. Wichtig war es mir, ein gutes Gefühl zu haben. Ich habe ein hohes Vertrauen in mein Knie und fühle mich absolut sicher. Im Vergleich zu der Zeit vor meiner Verletzung bin ich aber noch nicht wieder bei 100 Prozent. Dabei muss man aber auch berücksichtigen, dass wir inzwischen die Spielphilosophie geändert haben. Sonst hat zum Beispiel Michael Müller mit mir gekreuzt, den Ball aufgelegt und ich habe abgeschlossen. Jetzt aber ist unser Kader breiter aufgestellt, wir haben mehr Möglichkeiten und es können auch alle anderen mehr Verantwortung übernehmen. Das ist gut so, denn das ist unser großer Trumpf. Um aber nochmal auf die Ausgangsfrage zurückzukommen: Ich kann keine exakte Prozentzahl nennen, aber es gibt auf jeden Fall bei mir noch Steigerungspotenzial.

Foto: A. Käsler

Noch einmal kurz zum Thema Verletzung: Simon Ernst hat sich am Wochenende zum zweiten Mal das bereits operierte Kreuzband gerissen. Verunsichern Dich solche Meldungen?
Julius Kühn: Die Nachricht war für mich ein echter Schock. Das tut mir unendlich leid für ihn. Wir waren ja schon in Gummersbach Mannschaftskameraden und haben auch einen Teil der Rehamaßnahmen in Regensburg gemeinsam absolviert und uns dort immer wieder gegenseitig gepusht. So schlimm die Verletzung für Simon jetzt auch ist, ich darf das Thema nicht an mich ranlassen. Wenn man anfängt nachzudenken, ist das kontraproduktiv. Ich wünsche ihm auf alle Fälle eine baldige und vollständige Genesung.

Du hingegen hast jetzt sogar wieder die Chance, in der Nationalmannschaft Fuß zu fassen. Was sagst Du zu deiner Nominierung?
Julius Kühn: Ich habe mich sehr gefreut, als der Bundestrainer angerufen hat. Das zeigt, dass er mir Vertrauen schenkt. Und das ist gleichzeitig auch eine Bestätigung für mich. Kurioserweise ist dies genau der Oktober-Lehrgang der Nationalmannschaft, an dessen Ende ich mich vor einem Jahr im Spiel im Kosovo verletzt habe. Wenn ich darüber nachdenke, wieviel Tage seitdem vergangen sind und was ich in dieser Zeit alles gemacht habe, um wieder spielen zu können, bin ich schon sehr stolz darauf, jetzt die Einladung zur Nationalmannschaft bekommen zu haben.

Empfindest Du Dein Comeback jetzt quasi als Wiedereingliederung?
Julius Kühn: Ich werde dort sicherlich nicht gleich wieder die Rolle spielen, die ich vor meiner Verletzung gespielt habe. Ich werde mich jetzt natürlich erst einmal unterordnen und versuchen, allmählich wieder reinzukommen. Das Wichtigste ist für mich in diesem Moment, überhaupt wieder dabei zu sein. Ich freue mich sehr auf den Lehrgang und auf die beiden Länderspiele.

Du hattest kürzlich am Rande des Fußball-Länderspiels Deutschland gegen Argentinien beim DFB-Fanclub einen erfolgreichen Einsatz im eSport gegen den Trainer der eSport-Nationalmannschaft. Besteht jetzt die Gefahr des Abwanderns in eine andere Sportart?
Julius Kühn (lacht): Nein gewiss nicht. Das war ein nettes Aufeinandertreffen, mehr nicht. Ich hatte, nachdem meine Klausur (Thema „Finanzierung“, Anmerkung) durch war, etwas mehr Zeit, mich mit eSport zu befassen. Offenbar habe ich dadurch einen gewissen Trainingseffekt erzielt. (s.a. gesonderten Artikel zu “DFB Fanclubmitgliedschaft”). – B.K.

Wie Julius Kühn Mitglied im DFB Fanclub wurde: Siehe Seite 28.

SALMING.
no nonsense.

HAWK

DOMINATE THE COURT

Federleicht, agil aber trotzdem wunderbar gedämpft. Mehr zum neuen Hawk unter salminghandball.com.

GEMEINSAM GEWINNEN

ERIMA freut sich auf die erste gemeinsame Saison 2019/20 mit der MT Melsungen und wünscht viel Erfolg!

www.erima.de

erima

SPORTSWEAR SINCE 1900

FUSSBALL-NATIONALMANNSCHAFT

WIE JULIUS KÜHN DFB-FANCLUBMITGLIED WURDE

Die Anfrage vom Deutschen Handballbund kam schon Ende August. Es gäbe die Möglichkeit, so der DHB, einen Handball-Nationalspieler öffentlichkeitswirksam beim Fußball-Länderspiel Deutschland gegen Argentinien im Oktober in Dortmund "zu platzieren". Dabei habe man an Julius Kühn gedacht.

Da der Termin genau zwischen den beiden MT-Bundesligaspielen gegen Hannover und Wetzlar lag und Julius Kühn keine entscheidenden Trainingseinheiten versäumen würde, gaben Vorstand Axel Geerken und Trainer Heiko Grimm Grünes Licht. Julius selbst brauchte nicht lange zu überlegen. Als BVB-Fan ist ihm der Signal Iduna Park natürlich vertraut. Und jetzt mal in besonderer Mission dorthin zu fahren – warum nicht?

Gesagt, getan - am 9. Oktober war es soweit. Julius wurde vom Fanclub der Deutschen Fußball-Nationalmannschaft empfangen. Aber nicht nur er. Begrüßt wurde ein weiterer prominenter Sportler. Harald Anton Schumacher, besser bekannt als "Toni" Schumacher, einer der weltbesten Fußballtorhüter in den 80er Jahren, zog das Interesse der Fans auf sich.

"Leider habe ich mit ihm nicht sprechen können, das ganze Procedere im Fanclubzelt war durchgetaktet, es ging alles ziemlch schnell", sagt Julius Kühn.

Nach einem kurzen Talk wurde er dann offiziell zum DFB-Fanclubmitglied ernannt. Neben der Mitgliedskarte gab es eine kleine Fanausstattung, bestehend u.a. aus Shirt, Handtuch und von Sponsor Coca Cola eine mit Julius' Namen gebrandete Flasche des beliebten Brausegetränks.

"12. Mann' – Die offizielle DFB-Fanclubausstattung inklusive Mitgliederkarte für Julius Kühn

Julius Kühn im "Battle" mit Benedikt Saltzer, dem Trainer der DFB eSport Nationalmannschaft. Das Duell endete 1:1 unentschieden.

Fotos: DFB Fanclub

Damit war Julius Kühns Einsatz im Fanzelt aber noch nicht beendet. Der Computerspielen nicht abgeneigte MT-Crack nutzte die Gelegenheit, um sich sportartenübergreifend mit Nationalspielern aus dem eSportbereich zu messen. Mit Benedikt Saltzer traf er dabei sogar auf den Trainer der eSport-Nationalmannschaft.

Wie das elektronische Battle ausgegangen ist? "Benedikt musste bei dem Match einen höheren Schwierigkeitsgrad einstellen, als er gemerkt hat, dass ich mit ihm mithalten kann. Anschließend gab's ein Lob von ihm, ich sei an diesem Tag sein härtester Gegner gewesen. Wir haben uns übrigens 1:1 unentschieden getrennt", verrät Kühn schmunzelnd.

Damit war im Prinzip auch schon das spätere Ergebnis auf dem Rasen vorweggenommen. Auch Deutschland und Argentinien trennten sich remis, in dem Fall 2:2. Spannender war aber das eSport Match. In de rHlabzeitpause wurde Julius Kühn ans Mikrofon gebeten. Gefragt war er als Interviewgast des DFB-Fanclubradios.

"Insgesamt empfinde ich die Mitgliedschaft im DFB-Fanclub schon als eine gewisse Ehre. Fußball ist die Sportart Nummer eins, jeder kennt die Nationalmannschaft und große Ereignisse interessieren die Menschen im ganzen Land. Ich freue mich, jetzt noch etwas dichter am Fußball dran zu sein", so Kühn.

B.K.

Stromverbrauch kombiniert: 24.6-23.7 kWh/100km CO2 Emmissionen kombiniert in g/km: 0

Emissionsfrei fahren: Der neue Audi e-tron elektrisiert mit sportlichem Antrieb, alltagstauglichem Ladekonzept, exklusivem Offroad-Look und beachtlichem Raumangebot. Ebenfalls mit an Bord: ein gutes Gefühl. Steigen Sie ein.

Alle Angaben basieren auf den Merkmalen des deutschen Marktes.

Audi Zentrum Kassel

Audi Zentrum Kassel GmbH & Co. KG
Dresdener Str. 5
34125 Kassel
Tel.: 05 61 / 57 44-3 00
info@audi-kassel.de
www.audi-zentrum-kassel.audi

An einer Probefahrt interessiert?
Code scannen und Termin vereinbaren.
Kosten laut Mobilfunkvertrag.

WEMAG
Das Zeug zum Profi
WIR LIEFERN IHNEN DAS ZEUG ZUM PROFI!

- Zerspanung
- Spanntechnik
- Messtechnik
- Handwerkzeuge
- Schleiftechnik
- Elektrowerkzeuge
- Schweißtechnik
- Werkzeugmaschinen
- Pneumatik/Hydraulik
- Chemie
- Betriebseinrichtungen
- Bürobedarf
- Arbeitsschutz
- Befestigungstechnik
- Eintracht Frankfurt-Fanshop

WEMAG Das Zeug zum Profi
Partner der MT Melsungen

WEMAG GmbH & Co. KG
Sandershäuser Str. 44 • 34123 Kassel
Tel.: +49 (0)561 491691-0 • Mail: kassel@wemag.de
www.wemag.de

Club	Pl.	1	2	3	4	5	6	7	8	9	10	11	12	13	14	15	16	17	18	Pl.
TSV Hannover-Burgdorf	1		17.10.	23:22	09.04.	01.02.	08.12.	14.05.	31:28	19.12.	26.03.	05.03.	36:30	30:24	31:23	26.12.	30.04.	13.02.	31.10.	1
Rhein-Neckar Löwen	2	27.02.		21.12.	06.02.	07.11.	09.04.	03.03.	30.04.	19.03.	29:26	08.12.	14.05.	30:24	37:26	21.11.	20.02.	07.05.	19.12.	2
SG Flensburg-Handewitt	3	19.03.	30:27		03.03.	30.04.	27:23	30:22	01.02.	24:21	20.02.	10.11.	26.12.	28.11.	12.12.	14.05.	09.04.	17.10.	13.02.	3
MT Melsungen	4	31:25	31:26	19:24		14.05.	30.04.	09.11.	31:29	17.10.	05.03.	21.11.	01.02.	27.02.	26.12.	13.02.	26:23	05.12.	26.03.	4
THW Kiel	5	17.11.	05.03.	28:24	31.10.		07.05.	24.11.	26.03.	06.02.	19.12.	31:24	08.12.	23.04.	19.12.	27.02.	29.12.	30:27	31:23	5
Füchse Berlin	6	23.04.	03.11.	05.03.	28.11.	12.12.		26.12.	13.02.	30:23	19.12.	26.03.	25:29	27:24	01.02.	36:27	14.05.	29:19	27.02.	6
DHfK Leipzig	7	01.12.	14.11.	26.03.	07.05.	13.02.	24:23		03.11.	01.02.	15.12.	26:25	27.02.	35:32	27:26	31:28	17.10.	05.03.	23.04.	7
SC Magdeburg	8	06.02.	28:32	05.12.	19.12.	32:31	21.11.	20.02.		03.03.	29.12.	30:21	10.11.	07.05.	38:26	17.10.	19.03.	23.04.	39:27	8
HC Erlangen	9	07.05.	29:29	23.04.	29.12.	28.11.	22.12.	08.12.	20.10.		01.12.	23:26	26.03.	05.03.	13.02.	29:24	26:26	27.02.	26:25	9
HSG Wetzlar	10	10.11.	13.02.	27:27	26:31	17.10.	19.03.	09.04.	29:28	30.04.		03.03.	23.11.	01.02.	14.05.	07.12.	28:32	26.12.	34:27	10
Frisch Auf! Göppingen	11	24:27	01.02.	27.02.	19.03.	26.12.	25:28	30.04.	14.05.	09.04.	28.11.		26:23	13.02.	17.11.	31:22	03.11.	29:21	15.12.	11
GWD Minden	12	29.12.	30.11.	23:27	14.11.	03.03.	20.02.	21:25	09.04.	15.12.	23.04.	06.02.		19.12.	03.11.	19.03.	33:31	29:23	07.05.	12
Bergischer HC	13	20.02.	26.12.	06.02.	24:24	29:34	03.03.	19.03.	15.12.	07.11.	33:30	20.10.	26:23		30.04.	09.04.	21.11.	14.05.	29.12.	13
HBW Balingen	14	22.12.	26.03.	07.05.	36:23	20.02.	20.10.	29.12.	27.02.	30:32	33:34	23.04.	05.03.	05.12.		07.11.	06.02.	24.11.	25:23	14
TVB 1898 Stuttgart	15	23:28	23.04.	02.11.	12.12.	15.12.	29.12.	06.02.	05.03.	20.02.	07.05.	23.02.	24:24	17.11.	03.03.		26:26	26.03.	01.12.	15
TBV Lemgo Lippe	16	26:36	12.12.	14.11.	23.04.	27:30	26:31	21.12.	24:32	26.12.	27.02.	07.05.	13.02.	26.03.	28.11.	01.02.		10.11.	05.03.	16
Die Eulen Ludwigshafen	17	12.12.	23:26	19.12.	20.02.	19.03.	06.02.	34:27	28.11.	19:23	25:31	29.12.	30.04.	31.10.	09.04.	23:27	03.03.		17.11.	17
HSG Nordhorn-Lingen	18	03.03.	17:27	21.11.	24:31	09.04.	10.11.	33:30	26.12.	14.05.	06.02.	20.02.	20.10.	21:26	19.03.	30.04.	08.12.	01.02.		18

Quelle: sis-handball.de

SPIELBANK KASSEL
Kurfürsten Galerie

DIE KASSELER
GLÜCKSWOCHE

Dienstags: Herrenrunde

Donnerstags: Lucky Ladies Day

Samstags: Couples' Day

Sonntags: Goldener Sonntag

Täglich:
Das Original

Mehr Infos unter www.spielbank-kassel.de

Eintritt ab 18 Jahren. Bitte halten Sie Ihren Ausweis bereit. Glücksspiel kann süchtig machen.
Spielbank Kurfürsten Galerie | Mauerstraße 11 | 34117 Kassel

DRAMA!
PAUKEN!
EMOTIONEN!

GIBT'S AUCH AN DEN SPIELFREIEN TAGEN

STAATS THEATER KASSEL

Inhaber einer Dauerkarte der MT Melsungen erhalten
25 % Rabatt auf alle regulären Vorstellungen.
Kartentelefon: 0561.1094-222 | www.staatstheater-kassel.de

MT BUNDESLIGATEAM • SAISON 2019/2020

Hauptsponsor

B|BRAUN SHARING EXPERTISE

Premiumpartner

Glinicke

sunmaker

Co.-Sponsoren

Drucken mit System. BERNECKER

Creditr

kassel airport

Netcom KASSEL

MT BUNDESLIGATEAM

Hinten (v.l.): Michael Allendorf (22), Kai Häfner (34), Marino Maric (3), Julius Kühn (5)
Timm Schneider (19

Mitte (v.l.): Dr. Gerd Rauch (Mannschaftsarzt), Dr. Florian Sölter (Athletiktrainer), Matthia
Arjan Haenen (Co-Trainer), Bernd Sostmann (Mann

Vorn (v.l.): Dimitri Ignatow (11), Finn Backs (41), Tobias Reichmann (9), Domagoj Pavlovic
Roman Sidorowicz (27), Yves Kunkel (13). Foto: Ali

e·on
Eisenbach Tresore.de
FINGER HAUS
REWE
RHÖN SPRUDEL
sera
www.sera-web.com
Werk Kassel
Ausrüster
erima
SALMING.
Medienpartner
EXTRA TIP
Hit Radio FFH
HNA

M • SAISON 2019/2020

, Finn Lemke (6, Kapitän), Stefan Salger (55), Felix Danner (17), Lasse Mikkelsen (15), 9), Jona Gruber (98).

s Horn (Betreuer), Sandor Balogh (Mannschaftsverantwortlicher), Heiko Grimm (Trainer), schaftsarzt), Jennifer Perlwitz (Physiotherapeutin).

(94), Johan Sjöstrand (1), Glenn-Louis Eggert (96), Nebojsa Simic (16), Tomáš Piroch (97), bek Käsler, Composing: sxces Communication AG

MT-HOCH HÄLT AN: HESSENDERBY-SIEG DANK STARKER ZW

Das Hoch bei der MT Melsungen hält weiter an, die Nordhessen gewannen am Sonntag in Wetzlar mit dem Hessenderby gegen die dortige HSG ihr sechstes Pflichtspiel in Folge und stehen nun mit 13:5 Punkten auf dem vierten Tabellenplatz der LIQUI MOLY Handball-Bundesliga. Nach einer schwachen ersten Halbzeit, die fast an den unterirdischen Auftritt vor fünf Wochen in Balingen erinnerte, zeigten die Grimm-Schützlinge in der zweiten Spielhälfte ein völlig anderes Gesicht. Mit wesentlich mehr Einsatz in der Abwehr und schnellerem Spiel nach vorne wurde der 11:17-Rückstand bis zur 45. Minute egalisiert. Danach gaben nur noch die Rotweißen den Ton auf dem Spielfeld an und nutzten eiskalt die Wetzlarer Fehler aus. So gesehen geht der 31:26-Sieg vor 4009 Zuschauern in der nicht ganz ausverkauften Rittal-Arena auch in dieser Höhe völlig in Ordnung. Beste Torschützen waren Olle Forsell Schefvert (6) und Maximilian Holst (6/6) für die Hausherren und Michael Allendorf (9/2) und Kai Häfner (7) für die Gäste.

Obwohl es von Melsungen nach Wetzlar nur rund 125 Kilometer sind, machte sich der MT-Tross statt am Spieltag bereits 24 Stunden zuvor auf nach Mittelhessen. Der Grund: Die bei 16-Uhr-Auswärtsspielen gewohnten Abläufe sollten auch diesmal beibehalten werden und damit eine bessere Konzentration aufs Spiel ermöglichen. Dieses Ansinnen schien zumindest in der ersten Halbzeit nicht zu fruchten, aber der Reihe nach.

Die Eröffnung des Derbys oblag der in Bestbesetzung angereisten MT, aber deren erster Angriff blieb wirkungslos. Auch deshalb, weil Wetzlars Abwehr bemüht war, vom Start weg zu zeigen, wer Herr im Hause ist. Dass sie dabei etwas zu übereifrig zu Werke ging, ahndeten die beiden Magdeburger Referees Robert Schulze und Tobias Tönnies innerhalb von nur 13 Sekunden mit zwei Gelben Karten gegen Stefan und Anton Lindskog. Kai Häfners erster Ball fand nicht sein Ziel, im Gegenzug vereitelte Nebojsa Simic den ersten Angriff der Grünweißen in Person von Filip Mirkulovski.

Erst nach 4:01 Minuten platzte der Knoten, Kai Häfner traf zum 0:1. Zwischendurch musste Stefan Salger kurz den Abwehrpart von Finn Lemke übernehmen, der wegen eines Schlages ins Gesicht den Platz räumte. Kreisläufer Anton Lindskog markierte eine Minute später den Ausgleich, den Julius Kühn mit dem 1:2 beantwortete. Danach erwischte Wetzlars Halblinker Alexander Feld Marino Maric auf dem falschen Fuß – 2:2. Soweit der für ein Derby nicht ungewöhnliche Auftakt.

Wer von den über 100 mitgereisten MT-Anhängern nun gedacht hatte, dass ihre Lieblinge nach dem Auftaktgeplänkel nun das Spiel als der vermeintliche Favorit an sich reißen würden, sah sich getäuscht. Das Gegenteil trat ein. Die HSG diktierte nämlich fortan das Geschehen. Mit drei Treffern in Folge – Maximilian Holst von der Siebenmeterlinie aus, Emil Frend Öfors über Linksaußen und Kristian Björnsen von der anderen Seite nach Fehlpass von Lasse Mikkelsen – brachten die Mittelhessen mit 5:2 nach vorne (13. Min.).

Foto: A. Käsler

Heiko Grimm: "Beeindruckend, welche Reaktion die Mannschaft in der zweiten Halbzeit gezeigt hat. Darauf bin ich sehr stolz!"

Vier Minuten später, nach dem 7:3, legte Heiko Grimm die Grüne Karte, mahnte seine Schützlinge Ruhe zu bewahren, forderte aber auch, dass sie vielmehr investieren und von hinten raus mehr Tempo machen müssten. Dazu nahm er Wechsel vor, brachte mit Dimitri Ignatwow für Tobias Reichmann und Michael Allendof für Yves Kunkel eine neue Flügelzange. Die kurze Verschnaufpause zeigte dann auch Wirkung, die Nordhessen kämpften sich heran, Finn Lemke erzielte den 8:7-Anschluss (20.). Das wiederum animierte Grimms Pendant auf Wetzlarer Seite, Kai Wandschneider, ebenfalls ein Timeout zu ziehen.

Die Tatsache, dass die Grünweißen in den verbleibenden 10 Minuten bis zum Halbzeitpfiff noch sage und schreibe neun Treffer erzielten und die MT hingehen nur deren vier, spricht Bände. Wie kam es dazu? Zum einen, weil der MT eine gewisse Pechsträhne erwischte, der HSG hingegen jetzt fast alles gelang. Beispiele gefällig? – Bitte sehr: Alexander Feld düpiert mit einem technisch genialen Wurf nicht nur seinen direkten Gegenspieler, sondern auch den MT-Keeper. Michael Allendorf bekommt ein Zuspiel erst unter Kontrolle, nachdem er mit dem Fuß hauchzart die Torauslinie berührt. Finn Lemkes Pass auf den zum Gegenstoß davon geeilten Allendorf

Foto: A. Käsler

bleibt an einem Wetzlarer hängen. Kai Häfner erzielt ein Tor, bekommt es aber wegen minimalen Kreisbetretens abgepfiffen. Felix Danners Schubser wird mit einer Zweiminutenstrafe geahndet. Marino Maric vergibt frei von der Sechsmeterlinie. All das in seiner Gesamtheit drückte nicht nur aufs Gemüt der Melsunger, sondern beflügelte zusehends den Gegner. Der in Till Klimke nicht nur einen bärenstarken Rückhalt hatte, sondern in Maximilian Holst einen souveränen Strafwurfschützen und in Stefan Cavor einen sehr torgefährlichen Rückraumshooter. Hätten nicht zumindest Kai Häfner (2x) Marino Maric und Michel Allendorf jeweils die Nerven behalten, wäre der Halbzeitrückstand sehr wahrscheinlich noch deutlicher ausgefallen als das 17:11.

So kann es nicht weitergehen!

„So kann es nicht weitergehen!“, schienen sich Nordhessen in der Kabine vorgenommen zu haben. Auch wenn sie das den 4000 Zuschauer in der nicht ganz ausverkauften Rittal Arena zunächst noch nicht zeigten.

Im Tor hatte Johan Sjöstrand den Platz von Nebojsa Simic eingenommen, der heute nicht an die Form der letzten Spiele anknüpfen konnte. Timm Schneider besetzte die halbblinke Abwehrposition und der schon gegen Ende des ersten Durchgangs eingewechselte Domagoj Pavlovic zog weiter im Rückraum die Fäden.

Dennoch blieb Wetzlar weiter am Drücker. Olle Forsell Schefvert ließ die MT-Abwehrspieler wie Slalomstangen stehen und netzte zum 18:11 ein. Dann der beherzte Einsatz von Kai Häfner, der ohnehin schon ständig als Antreiber fungierte – Siebenmeter! Allendorf verwandelte. Der Linksaußen war dann gleich nochmal erfolgreich und verwertete in einem endlich schnell vorgetragenen Angriff einen langen Diagonalpass von Häfner zum 18:13 (32).

In der Folge verhinderte wieder einmal Till Klimke mit wichtigen Paraden, dass die MT ins Rollen kam. Bis zur 45. Minute entspann sich ein zähflüssiges Ringen, bei dem die Rotweißen in beeindruckender Manier stetig Boden gut machten. Als schien sie der deutliche Rückstand nicht weiter zu schrecken, wurden fortan die Chancen gut genutzt. Die Abwehr zeigte ich bissiger und was an Würfen durchkam, parierte nicht selten Johan Sjöstrand. In der Offensive schlug vor allem die Stunde des Dimitri Ignatow. Der Rechtaußen verwandelte nervenstark und mit seinem dritten Treffer zum 21:21 sorgte er für den ersten Ausgleich nachdem es in der 8. Minute mal 2:2 gestanden hatte. Zwischendurch setzten sich unter anderem Julius Kühn mehrfach durch und auch der sich situativ in den Angriff einschaltende Finn Lemke.

Diese Aufholjagd der MT schien die eben noch obenauf befindlichen Hausherren sichtlich zu beeindru-

MT-HOCH HÄLT AN: HESSENDERBY-SIEG ...

Foto: A. Käsler

cken. Obwohl sie Anton Lindskog nochmal mit 23:22 (48.) nach vorn bringen konnte. Das sollte jedoch die letzte Führung des Wandschneider-Teams in diesem Spiel bleiben. Mit einem 4:0-Lauf – Julius Kühn mit Wucht, Kai Häfner listig über den "falschen Fuß", Finn Lemke per Sprungwurf und Michel Allendof im Gegenstoß – rissen die Nordhessen dann das Geschehen vollends an sich (23:26, 53.). Und das trotz zwischenzeitlicher Auszeit Wetzlars.

Die HSG versuchte nun abwehrtaktisch noch einmal alles, wurde sehr offensiv bis hin zu einer 3:3-Formation. Nachdem sich hüben wie drüben wieder einmal die Keeper auszeichnen konnten (Sjöstrand gegen Björnsen, Klimke gegen Mikkelsen) keimte durch Schefverts 24:26 und Lindskogs 25:27 (56.) noch einmal zarte grünweiße Hoffnung auf. Die aber wurde jeweils von der MT postwendend durch Gegentreffer erstickt. Domagoj Pavlovic und Michael Allendorf erkämpften sich, beziehungsweise nutzten Freiräume und halfen mit ihren Toren das Derby nach Hause zu schaukeln. Das 31:26-Ende nach dem klaren Halbzeitrückstand hatte ich die MT aufgrund einer tollen Moral und Nervenstärke redlich verdient.

Stimmen zum Spiel

Heiko Grimm: "Die erste Halbzeit stimmte mich nachdenklich, die zweite Halbzeit macht mich stolz. Klar, eine Mannschaft kann nach einer Serie guter Spiele auch mal wieder einen schlechten Tag erwischen. Wobei diese erste Halbzeit vom Zwischenstand her ja noch ernüchternder war, als die in Balingen. Was aber wirklich beeindruckend war und was ich überragend fand, war die Reaktion, die die Mannschaft in der zweiten Halbzeit gezeigt hat. Sie hat das wahrgemacht, was wir uns in der Pause vorgenommen haben. Dazu hat auch ins Bild gepasst, dass die jeweils von der Bank gekommenen Spieler sofort hellwach waren und wichtige Akzente gesetzt haben".

Michael Allendorf: "Wir können uns einerseits nicht vornehmen, eine Spitzenmannschaft sein zu wollen und dann andrerseits so eine erste Halbzeit abzuliefern, wie heute. Aber genau in solchen Momenten zeigt sich dann, wie stark eine Mannschaft ist. Wir wussten, in der zweiten Hälfte muss jeder einzelne von uns mehr machen. Und das hat ja dann auch geklappt. Ich bin sehr stolz auf unser Team". – B.K.

Statistik

HSG Wetzlar – MT Melsungen 26:31 (17:11)

HSG Wetzlar: Klimke (13 Paraden / 30 Gegentore, Suljakovic (bei einem Strafwurf, 0 P. / 1 G.) – Feld 4, Kneer 1, Björnsen 1, Ferraz, Weber, Mirkulovski, Torbrügge, Weißgerber, Frend Öfors 1, Holst 6/6, Schefvert 3, Rubin 1, Lindskog 6, Cavor 3 – Kai Wandschneider.

MT Melsungen: Simic (6 Paraden / 16 Gegentore), Sjöstrand (bei einem trafwurf und ab 2. HZ; 6 P. / 10 G.) – Maric 1, Kühn 5, Lemke 3, Reichmann, Ignatow 4, Kunkel, Mikkelsen, Danner, Schneider, Allendorf 9/2, Sidorowicz, Häfner 7, Salger, Pavlovic 2 – Trainer Heiko Grimm.

Schiedsrichter: Robert Schulze (Magdeburg) / Tobias Tönnies (Magdeburg).

Zeitstrafen: 10 – 8 (Kneer, 2x Torbrügge, Schefvert, Cavor – Maric, Mikkelsen, Danner, Häfner)
Strafwürfe: 6/6 – 2/2.
Zuschauer: 4.009, Rittal Arena, Wetzlar

67 % würden gerne in Zukunft mehr Neues ausprobieren.

Mit Deka-FondsSparplan bleiben Sie in jeder Lebenslage flexibel.
Mehr in Ihrer Sparkasse oder unter deka.de

Unterschätzen Sie die Zukunft nicht.

Kreissparkasse Schwalm-Eder

Deka Investments

✓ Schon ab 25 Euro
✓ Flexibel sparen
✓ Börsentäglich verfügbar

Capital
Top Fondsgesellschaft
★★★★★
Deka

Allein verbindliche Grundlage für den Erwerb von Deka Investmentfonds sind die jeweiligen Wesentlichen Anlegerinformationen, die jeweiligen Verkaufsprospekte und die jeweiligen Berichte, die Sie in deutscher Sprache bei Ihrer Sparkasse oder der Deka Bank Deutsche Girozentrale, 60625 Frankfurt und unter www.deka.de erhalten. Quelle Statistic: Online-Befragung Institut Kantar im Auftrag der Deka Bank, Mai 2019.

Finanzgruppe

HEISSER PREIS FÜR KALTE TAGE!

MT BUSINESS
SOFTSHELL JACKE

NUR 49,90 €*

UVP ~~69,95~~ €

* Nur solange der Vorrat reicht.

ANGEBOT **NUR HEUTE** IM MT-FANSHOP ERHÄLTLICH!

WWW.HWK-KASSEL.DE

Handwerkskammer Kassel

Wer seiner Leidenschaft nachgeht, kann gar nicht verlieren.

HANDBALL meets HANDWERK

Es gibt noch freie Ausbildungsplätze im Handwerk

www.lehrstellen-radar.de

Jetzt bewerben!

DAS HANDWERK
DIE WIRTSCHAFTSMACHT VON NEBENAN.

HBL TORJÄGERSTATISTIK

DIE BESTEN FELDTORSCHÜTZEN: HÄFNER, CAVOR

Foto: HSG Wetzlar

Foto: A. Käsler

LIQUI MOLY Handball-Bundesliga | 15.10.2019

Pl.	Spieler	SP	T	FW	FT	7M	%	AS
1	Gensheimer, Uwe – R-N Löwen	9	75	13	42	33	85.23%	3
2	Elisson, Bjarki Mar – Lemgo	9	68	23	45	23	74.73%	1
3	Lindberg, Hans – Berlin	9	65	18	33	32	78.31%	4
4	Schiller, Marcel – Göppingen	9	61	31	33	28	66.30%	3
5	Weber, Robert – Nordhorn	9	59	24	41	18	71.08%	5
6	Ekberg, Niclas – Kiel	7	54	10	22	32	84.38%	2
7	Olsen, Morten – Hannover	9	51	27	44	7	65.38%	35
8	Kastening, Timo – Hannover	9	51	18	37	14	73.91%	4
9	Cavor, Stefan – Wetzlar	9	51	29	51	-	63.75%	27
10	Häfner, Kai – Melsungen	9	50	33	50	-	60.24%	22
11	Rambo, Christoffer – Minden	9	48	47	42	6	50.53%	24
12	Kohlbacher, Jannik – R-N Löwen	9	46	8	46	-	85.19%	3
13	Röd, Magnus Abelvik – Flensburg	9	46	29	46	-	61.33%	25
14	Boomhouwer, Jeffrey – Bergischer HC	9	45	14	28	17	76.27%	2
15	Damgaard, Michael – Magdeburg	9	45	34	45	-	56.96%	14
16	Zieker, Patrick – Stuttgart	8	43	15	31	12	74.14%	-
17	Semper, Franz – Leipzig	9	42	28	42	-	60.00%	17
18	Musche, Matthias – Magdeburg	9	40	12	30	10	76.92%	1
19	Holst, Maximilian – Wetzlar	9	39	15	13	26	72.22%	6
20	Böhm, Fabian – Hannover	9	39	18	39	-	68.42%	15

rosen apotheke

Inh. Dr. Alexander Schröder
Am Markt 3-4 | Melsungen | T 05661. 2934
www.apotheke-melsungen.de

Fesch-Bau

Können.
Erfahrung.
Innovation.

Familienbetrieb seit 1925 • GmbH
Tel. 05656 - 311
fesch-bau.de

EIN GEWINN FÜR DIE REGION!

Von Kassel direkt nach:
Palma de Mallorca | Sylt | Heraklion | Rhodos | Antalya | Fuerteventura | Gran Canaria | Teneriffa | Hurghada

URLAUB DIREKT AB ZU HAUSE.
Am Kassel Airport beginnt der Urlaub schon vor dem Flug: Profitieren Sie von den kostenfreien Parkplätzen direkt am Terminal und schonen Sie bereits hier Ihre Urlaubskasse. So wird Urlaub zum echten Heimspiel!

www.kassel-airport.de

kassel airport

PROKOPS KADER FÜR TESTS GEGEN KROATIEN

Das erste Spiel einer DHB-Auswahl unter der Leitung von Christian Prokop fand am 18. März 2017 in Göteborg gegen Schweden statt; das erste Pflichtspiel am 3. Mai 2017 in Ljubljana gegen Slowenien.

Bundestrainer Christian Prokop hat am Montag in Hannover sein 17-köpfiges Aufgebot für die beiden Länderspiel gegen Kroatien präsentiert. Am 23. Oktober in der Arena Zagreb und am 26. Oktober im Rahmen des "Tag des Handballs" duelliert sich das DHB-Team mit dem möglichen Hauptrundengegner bei der anstehenden Europameisterschaft.

Von den verletzungsbedingten Ausfällen von Tim Suton, Martin Strobel, Marian Michalczik und Simon Ernst profitiert unter anderem der Leipziger Luca Witzke, der sich im zentralen Rückraum die Spielanteile mit Paul Drux und Fabian Wiede teilen soll. Am Kreis hat Prokop gleich vier Kräfte aufgeboten - neben den etablierten Kräften Pekeler, Wiencek und Kohlbacher kann sich auch der Flensburger Johannes Golla beweisen.

Nur jeweils zwei Spieler bietet Prokop auf den Flügelpositionen auf, Patrick Groetzki und Matthias Musche bleibt diesmal nur die Zuschauerrolle. Dafür kämpfen Tobias Reichmann und Timo Kastening, die beide zur kommenden Spielzeit gemeinsam für die MT Melsungen auflaufen, um die Einsatzzeit. Auf Linksaußen hingegen darf sich neben Kapitän Gensheimer dann Marcel Schiller beweisen. Im Tor setzt Prokop auf das Duo mit Kielce-Keeper Andreas Wolff und Kiels Dario Quenstedt. "Dario hat seine Chance beim THW bisher gut genutzt und sich so eine Nominierung verdient", befindet Prokop. Prokop: "Tür in beide Richtungen offen"

"Ich bin gespannt auf diese Mannschaft und freue mich sehr auf diese gemeinsame Woche, die für uns mit Blick auf die EHF EURO 2020 eine wichtige Etappe ist", so Prokop, der betont: "Natürlich ist diese Nominierung bedeutend, aber die Tür steht in beide Richtung weiterhin offen."

Am Montag, 21. Oktober, macht sich die Männer- gemeinsam mit der Frauen-Nationalmannschaft vom Flughafen Frankfurt auf den Weg nach Zagreb. Die Länderspiele gegen Kroatien (23. Oktober, 19.30 Uhr, in Zagreb und als Stream bei sport.zdf.de und 26. Oktober, 14.30 Uhr, in Hannover und via ARD-Sportschau live im Free-TV) sind die zentralen Bausteine der Lehrgangswoche. In Zagreb und Hannover trifft auch die Frauen-Nationalmannschaft auf Kroatien.

Die unmittelbare Vorbereitung auf die EHF EURO 2020 beginnt am 2. Januar in Frankfurt. Es folgen noch Länderspiele gegen Island (4. Januar, 17.20 Uhr in Mannheim - Karten unter dhb.de/tickets) und Österreich (6. Januar, 14.40 Uhr in der Wiener Stadthalle). Tags darauf fliegt das DHB-Team nach Norwegen in den EM-Vorrundenspielort Trondheim. Dort stehen die Partien gegen die Niederlande (9. Januar), Spanien (11. Januar) und Lettland (13. Januar) auf dem Programm.

Aufgebot Deutschland

TW: Andreas Wolff (PGE Vive Kielce), Dario Quenstedt (THW Kiel)
LA: Uwe Gensheimer (Rhein-Neckar Löwen), Marcel Schiller (Frisch Auf Göppingen)
RL: Fabian Böhm (TSV Hannover-Burgdorf), Julius Kühn (MT Melsungen)
RM: Paul Drux (Füchse Belrin), Fabian Wiede (Füchse Berlin), Luca Witzke (SC DHfK Leipzig)
RR: Kai Häfner (MT Melsungen), Franz Semper (SC DHfK Leipzig)
RA: Timo Kastening (TSV Hannover-Burgdorf), Tobias Reichmann (MT Melsungen)
KM: Jannik Kohlbacher (Rhein-Neckar Löwen), Patrick Wiencek (THW Kiel), Hendrik Pekeler (THW Kiel), Johannes Golla (SG Flensburg-Handewitt) – handball-world.news

Millionen Menschen auf der ganzen Welt verlassen sich täglich auf die hohe Qualität und Zuverlässigkeit unserer Produkte.
Als eines der weltweit führenden deutschen Unternehmen auf dem Gebiet der Dosier- und Kompressorentechnik, bietet **sera** effiziente und optimal auf die Kundenbedürfnisse abgestimmte Applikationslösungen bei denen es auf die sichere und exakte Dosierung, Förderung und Kompression von Flüssigkeiten und Gasen ankommt.

www.sera-web.com

sera
EXCELLENCE IN FLUID TECHNOLOGY

partyrent.com
we create atmosphere

Immer schön sportlich bleiben.

Was im Sport zählt?
Die richtige Atmosphäre, das echte Erlebnis! Für Ihr Event schaffen wir den stimmungsvollen Rahmen, auf den es dabei ankommt.

Was das für Sie bedeutet?
- Ihre Party wird durch modernes Mobiliar zum echten Blickfang
- Ihren Gästen bietet sich ein sportliches und stilvolles Ambiente
- Sie profitieren von attraktiven Mietkonditionen und Zeitersparnis

Party Rent Kassel
Heiser & Röthling GmbH | Falderbaumstraße 9 | 34123 Kassel
T: +49 561 491745-0 | F: +49 561 491745-20 | E: kassel@partyrent.com
www.partyrent.com

HBL... DHB-POKAL... EHF-CUP... LÄNDERSPIELE...

Die MT Melsungen ist in der LIQUI MOLY Handball-Bundesliga zweifelsohne die "Mannschaft der Stunde". Kein anderes der Top-Teams hat seine letzten sechs Pflichtspiele (inkl. eines DHB-Pokalspiels) in Folge gewonnen. In der gesamten bisherigen Saison kommt nur Tabellenführer TSV Hannover-Burgdorf auf sieben Siege hintereinander, ehe auch diese Serie brach – mit der Niederlage bei der MT Melsungen. Nun blicken die Nordhessen auf das internationale Parkett. Zunächst steht am Dienstag die Auslosung der dritten Qualifikationsrunde im EHF Cup an und dann reisen in der nächsten Woche einige MT-Cracks zu Länderspieleinsätzen ihrer Nationalmannschaften.

(Portraitfotos: Sascha Klahn/DHB)

Die LIQUI MOLY Handball-Bundesliga liefert beinahe an jedem Spieltag neue Überraschungen. Favoriten lassen Federn bei vermeintlichen Außenseitern, seit Saisonbeginn müssen sich die arrivierten Clubs in der Tabelle hinter dem Überraschungsteam TSV Hannover-Burgdorf einreihen. Die MT Melsungen hat ihren Stotterstart längst wett gemacht, Szenekenner behaupten, es gibt ein MT-Team vor und eines nach Balingen.

Nach dem Sieg am Sonntag im Hessenderby über die HSG Wetzlar verstieg sich der Trainer der Grünweißen, Kai Wandschneider, nach dem Abpfiff im SKY-Interview sogar zu der These, dass die Nordhessen in dieser Saison noch für Überraschungen sorgen und am Ende durchaus auf Platz zwei durchs Ziel gehen würden. Was dessen Melsunger Pendant Heiko Grimm anderntags so kommentierte: "Es ehrt uns ungemein, wenn uns die Wettbewerber so stark einschätzen. Aber das beeinflusst uns wenig. Die Saison ist noch sehr lang und jetzt kommen erst noch die Mehrfachbelastungen durch DHB- und Europapokal hinzu. Damit müssen wir lernen umzugehen".

Und so geht es für die MT Melsungen über die Bundesliga hinaus weiter:

DHB-Pokal:
Hier hat die MT das Viertelfinale erreicht. Gegner ist Ligakonkurrent Füchse Berlin. Das Spiel findet statt am Dienstag, 03.12.2019, 19:00 Uhr, in der Rothenbach-Halle Kassel. Informationen rund um das Ticketing folgen in Kürze.

EHF-Cup:
Als Bundesligist startet die MT in der 3. Qualifikationsrunde. Die wird in Hin- und Rückspiel am 16./17. und 23./24.11.2019 ausgetragen. Wer dann der Gegner ist, wurde per Auslosung am 15.10. ermittelt. Das Ergebnis lag bei Redaktionsschluss noch nicht vor.

Länderspieleinsätze
Die Woche ab 21. Oktober steht ganz im Zeichen internationaler Begegnungen auf Länderebene. Für alle Auswahlteams, in denen die nachfol-

www.rehamed.com

REHAmed
WILHELMSHÖHE

Einfach gut behandelt.

LINDIG
KANN AUCH IHR PROBLEM

Die Zeichen stehen auf Innovation:

maximaler Output bei maximaler Sicherheit und Effizienz

Melden Sie sich jetzt an zum
Energy & Safety Day am 23.10.2019

LOCATION
Am Flugplatz 4,
99820 Hörselberg-Hainich

HBL... DHB-POKAL... EHF-CUP... LÄNDERSPIELE...

gend aufgeführten MT-Spieler mitwirken, geht es um die Vorbereitung auf die im Januar nächsten Jahres stattfindende Europameisterschaft.

Angeführt wird die Reihe der Melsunger Nationalspieler von den deutschen Auswahlcracks Julius Kühn, Kai Häfner und Tobias Reichmann. Diese drei sind nominiert für die beiden Länderspiele gegen Kroatien, am 23.10. um 19:30 Uhr in Zagreb und am 26.10., um 14:30 Uhr anlässlich des “Tags des Handballs” in der TUI Arena Hannover (live ab 14:20 Uhr in der ARD Sportschau).

Für Julius Kühn ist es die Rückkehr in den Kreis der Nationalmannschaft nachdem er sich am 28. Oktober 2018 beim Länderspiel im Kosovo einen Kreuzbandriss zuzog und deshalb die Heim-WM im Januar diesen Jahres verpasste. Der Rückraumshooter steht nun vor seinen Länderspielen Nr. 51 und 52. Kai Häfner wird mit den zwei Begegnungen die 80 vollmachen, währenddessen Tobias Reichmann vor seinem 81. und 82. Einsatz steht.

In den beiden Kräftemessen mit dem Sechsten der letzten WM treffen die deutschen MT-Spieler auf ihre kroatischen Vereinskameraden Marino Maric (ca. 60 LS) und Domagoj Pavlovic (11 LS). Der Kreisläufer und der Spielmacher stehen im Kader der “Kauboji” (Cowboys), so der Nickname der Kroaten.

Weiter im internationalen Einsatz in der kommenden Woche sind von der MT aus Spielmacher Roman Sidorowicz mit der Schweiz in zwei Länderspielen gegen Tschechien am 25.10. um 20:00 Uhr und am 26.10. um 18:00 Uhr, jeweils in Aarau (Schweiz). “Sido” steht dabei vor seinen Länderspielen Nr. 55 und 56.

MT-Keeper Nebojsa Simic hat eine Einladung des montenegrinischen Handballverbandes für zwei Vergleichskämpfe mit Nachbar Bosnien-Herzegowina am 25.10. in Tivat und 26. Oktober in Cetinje (beide Montenegro) erhalten. Dort trifft Nebojsa Simic mit Stefan Cavor auf den Landmann, der ihm erst am Sonntag im Bundesligaduell mit Wetzlar gegenüberstand. Die beiden sind eng befreundet, Cavor war im Sommer sogar Gast auf der Hochzeit von “Simo”.

B.K.

Der beste Handball live.

- Alle Spiele, alle Tore der LIQUI MOLY HBL, einzeln oder in der Konferenz
- Alle deutschen Spiele aus der VELUX EHF Champions League
- Dazu das gesamte Fußballangebot von Sky: Bundesliga, UEFA Champions League, DFB-Pokal und die Premier League
- Sei mit dem Supersport Ticket live, spontan und flexibel dabei

Spontan buchen und sofort live streamen | skyticket.de/handball

sky TICKET

*Supersport Monatsticket: Angebot nur buchbar für Neukunden. Der Preis für das Supersport Monatsticket ist im ersten Monat auf € 9,99 reduziert. Der Gesamtbetrag ist zu Abonnementbeginn fällig. Ab dem zweiten Monat werden € 29,99 mit berechnet. Laufzeit: Das Monatsticket kann erstmalig mit einer Kündigungsfrist von 7 Tagen zum Ende des ersten vollen Monats, danach jeweils zum Kalendermonatsende gekündigt werden. Bei einer Kündigung vor Ende des ersten vollen Monats unter Berücksichtigung der Kündigungsfrist entstehen keine weiteren Kosten. Bei nicht Kündigung verlängert sich der Vertrag automatisch jeweils um einen weiteren Monat. Laufzeit unbefristet. Angebot gültig bis 31.12.2019. Stand: August 2019. Änderungen vorbehalten. Sky Deutschland Fernsehen GmbH & Co. KG, Medienallee 26, 85774 Unterföhring

BLU GUXHAGEN

FITNESS • WELLNESS • SPA

In JEDEM steckt ein Profi

Egal, ob Leistungssportler oder Beginner, egal ob Alltag oder Beruf:
Im BLU findest DU für DEIN persönliches Bedürfnis die perfekte Lösung!
Unser Team aus Sportwissenschaftlern und Physiotherapeuten bringt
Dich an Dein Ziel! Denn, in JEDEM steckt ein Profi!

ANGEBOT GÜLTIG BIS 30. SEPTEMBER 2019!

Julius Kühn

Handballer der MT Melsungen und Deutscher Nationalspieler trainiert im BLU Guxhagen

#wirliebenblu | #bluforyou

Am Fuldaberg 1a · 34302 Guxhagen · Tel. 05665 92 92 70 · blu-guxhagen.de

NAMEN SIND NACHRICHTEN

JENS TIEDTKE MIT 39 JAHREN VERSTORBEN

Der Deutsche Handball trauert um den früheren Nationalspieler Jens Tiedtke. Der ehemalige HBL-Profi verstarb im Alter von nur 39 Jahren nach schwerer Krankheit. Für den Deutschen Handballbund absolvierte der Kreisläufer, der am 10, Oktober seinen 40. Geburtstag gefeiert hätte, insgesamt 64 Länderspiele und erzielte 92 Tore.
Tiedtkes Karriere hatte bei der HSG Mülheim-Kärlich-Bassenheim begonnen, wo er mit der C-Jugend Deutscher Vizemeister wurde und auch den Aufstieg in die 2. Handball-Bundesliga feiern konnte. 1999 schloss er sich zunächst TUSEM Essen an, verließ den Traditionsverein dann aber und ging zum HC Wuppertal, danach zur SG Willstätt/Schutterwald. Über die SG Wallau/Massenheim (2003-05) kam er dann 2005 zum TV Großwallstadt, wo er insgesamt sieben Jahre unter Vertrag stand. Im Oktober 2006 war bei Tiedtke ein Gehirntumor festgestellt worden, der operativ entfernt wurde. Nur sieben Monate später feierte er sein Comeback beim TVG. 2012 wechselte er nach Wetzlar.

handball-world.news

Im Zuge einer neuen Kooperation mit einem Pharma-Unternehmen haben die Rhein-Neckar Löwen zwei japanische Handballer verpflichtet.
Der 23-jährige Satoru Goto sowie der 24-jährige Naoyuki Shoji wechseln zu den Mannheimern und unterschrieben einen Vertrag bis Juni 2020, sollen aber im RL-Team spielen.

handball-world.news

Die Füchse Berlin müssen voraussichtlich bis Saisonende auf Simon Ernst verzichten. Der Spielmacher zog sich seinen 3. Kreuzbandriss seit März 2017 zu.
Den beiden Handball-Nationalspielern Simon Ernst und Sebastian Heymann droht nach Kreuzbandrissen das Saisonende, bei Ernst könnte sogar die Karriere in Gefahr sein. Ernst, Spielmacher der Füchse Berlin, traf es beim 27:24 am Sonntag beim Bergischen HC, Göppingens Rückraumspieler Heymann zog sich die Verletzung beim 29:21 gegen die Eulen Ludwigshafen zu. Dem 25-jährigen Ernst, Europameister von 2016, riss bereits zum dritten Mal seit März 2017 das Kreuzband, hinter der Fortsetzung seiner Karriere steht zumindest ein Fragezeichen.

sport 1.de

Modern wohnen, intelligent sparen

Effizienz, Komfort und Zukunftssicherheit aus einer Hand.

Wer individuelles Wohnen mit Energieeffizienz, Komfort und Zukunftssicherheit verbinden möchte, entscheidet sich für ein Heizsystem von Viessmann. Das Energie-Management sorgt für eine intuitive Bedienung und Kontrolle des gesamten Heizsystems. Das System steigert die Energieeffizienz, optimiert den Stromverbrauch und erhöht die Betriebssicherheit. **www.viessmann.de**

VIESSMANN

Pro Qualität_

Schwarzenberger Weg 23
34212 Melsungen

Tel. (0 56 61) 73 7 - 0
Fax (0 56 61) 73 7 - 1 66

www.haustechnik-melsungen.de
info@haustechnik-melsungen.de

HM
Haustechnik Melsungen

Bio-Metzgerei
Armbröster
Ökologisch-Regional-Nachhaltig

Friedrich Ebert Straße 143
Mo. - Fr. 8.00 - 18.30 Uhr
Sa. 8.00 - 13.00 Uhr
Telefon 0561-92025839

Markthalle Kassel
Do. - Fr. 7.00 - 18.00 Uhr
Sa. 7.00 - 14.00 Uhr
Telefon 0561-15623

DE-ÖKO-006-ökologischer Landbau seit 1980

heitmann
werbetechnik & messebau

FAS
ZINA
TION

Heitmann Werbetechnik und Messebau
Tannenweg 9 34327 Körle Tel. 0 56 65-10 93
www.heitmann-werbetechnik.de

DIGITALDRUCK XXL
FAHRZEUGBESCHRIFTUNG
FAHRZEUG-TEILFOLIERUNG
FAHRZEUG-VOLLFOLIERUNG
SCHILDERSYSTEME
DISPLAYS, LED-DISPLAYS
MESSEBAU

WAS GEHT AB, DA OBEN?

Foto: Hajo Hartung

LIQUI MOLY
The winner takes it oil
Ein unschlagbares Team: Deutschlands beste Schmierstoffmarke in der stärksten Liga der Welt. Die LIQUI MOLY HBL.
HBL
LIQUI MOLY
HANDBALL-BUNDESLIGA
Auto Bild DIE BESTEN MARKEN IN ALLEN KLASSEN
BEST BRAND 2018 auto motor sport
BEST BRAND 2018 Motor Klassik
TOP MARKE 2019
TOP MARKE 2019
BEST BRAND 2018 MOTOR SPORT
BEST BRAND 2018 MOTOR SPORT
MOTORRAD BEST BRAND 2019
Kategorie: Öle/Schmiermittel

AUSWÄRTS UND ZUHAUSE SIEGREICH

Im Thriller von Saarlouis doppelt gepunktet

Ohne Spannung und Nervenkitzel geht es bei den MT Talents in dieser Saison nicht. Beim 36:35 (20:16) bei der HG Saarlouis strapazierten die Nordhessen die Nerven ihrer Anhängereinmal einmal mehr aufs Äußerste. Sah es Mitte der ersten Hälfte bei sieben Toren Vorsprung noch nach einer lockeren Sache aus, drohte bei zwei Treffern Rückstand kurz vor Schluss sogar eine Niederlage. Ehe Ole Preglers Siegtreffer zwanzig Sekunden vor dem Ende kollektiven Jubel auslöste und doch noch beide Punkte rettete. – WMK

mJSG: Büde, Herbst – Haeske 3, Dobriczikowski 3, Badenheuer 4, Beekmann 1, Ebner 1, Pregler 5, Rietze, Fitozovic 1, Andrei, Hellemann 5, Fuchs 5/2, Kuntscher 8 – Trainer Björn Brede.

MÄNNLICHE JUGEND A • BUNDESLIGA

Pl.	Mannschaft	P.	Sp.	+	±	-	Tore	Diff.
1	TSV Bayer Dormagen	9:1	5	4	1	0	173:155	18
2	Bergischer HC	8:2	5	4	0	1	144:138	6
3	VfL Gummersbach	7:3	5	3	1	1	145:139	6
4	VfL Eintracht Hagen	6:4	5	3	0	2	143:119	24
5	TSG Münster	6:4	5	3	0	2	146:142	4
6	mJSG Melsungen/K./G.	5:3	4	2	1	1	130:121	9
7	HSG Dutenh./Münchh.	5:5	5	2	1	2	120:115	5
8	HG Saarlouis	2:8	5	1	0	4	126:154	-28
9	HSG Hanau	0:8	4	0	0	4	82:103	-21
10	TV Hüttenberg	0:10	5	0	0	5	107:130	-23

DAVID KUNTSCHER

Foto: WMK

MT-Zweite macht Boden gut

Die MT Melsungen 2 hat in der Oberliga Hessen gegen die MSG Groß-Umstadt/Habitzheim einen 34:18 (17:9)-Erfolg eingefahren. Ebenso souverän wie auch in dieser Höhe verdient, weil die Gäste nur selten Mittel gegen die stabil stehende rotweiße Deckung fanden.

Einsatzfreude, Engagement und Konzentration stimmten über die gesamte Spielzeit, so dass der Erfolg nie auch nur ansatzweise in Gefahr geriet. Bis auf Jona Gruber, der dafür im Abwehr-Innenblock eine klasse Leistung zeigte, trugen sich alle Feld- spieler in die Torschützenliste ein, die starke Form der Torhüter rundete eine geschlossene Mannschaftsleistung ab. – WMK

MT2: Eggert (10 Paraden, 15 Gegentore), Kocsis (5 P. / 3 G.), Herbst (n. e.) – M. Pregler 4, Avram 3, Piroch 2, Kothe 5, Dobriczikowski 3, O. Pregler 4, Reinbold 5, Gisbrecht 5/2, Fuchs 1, Kuntscher 2, Gruber – Trainer Georgi Sviridenko.

MÄNNER • OBERLIGA HESSEN

Pl.	Mannschaft	Sp.	+	±	-	Tore	D	Pkte.
1	HSG Pohlheim	4	4	0	0	117:93	+24	8:0
2	HSG Kleenh.-Langg.	3	3	0	0	93:77	+16	6:0
3	ESG Gensungen/Felsb.	4	3	0	1	138:111	+27	6:2
4	TuS Dotzheim	4	3	0	1	113:98	+15	6:2
5	TSG Offenbach-Bürgel	4	3	0	1	123:118	+5	6:2
6	MT Melsungen II	4	2	1	1	117:96	+21	5:3
7	SG Bruchköbel	4	2	0	2	103:105	-2	4:4
8	TSG Münster	4	1	1	2	103:109	-6	3:5
9	HSG Breckenh./W./M.	3	1	0	2	76:88	-12	2:4
10	MSG Umstadt/Habitzh.	3	1	0	2	63:86	-23	2:4
11	Tuspo Obernburg	4	1	0	3	116:125	-9	2:6
12	HSG Wettenberg	3	0	1	2	82:85	-3	1:5
13	SG RW Babenhausen	4	0	1	3	103:125	-22	1:7
14	TSV Vellmar	4	0	0	4	84:115	-31	0:8

Foto: WMK

DIE KRANKENKASSE FÜR ECHTE MT-FANS

EINE GUTE KRANKENKASSE IST DA, WENN MAN SIE BRAUCHT. PERSÖNLICHE ANSPRECHPARTNER SIND DABEI EBENSO WERTVOLL WIE VIELFÄLTIGE MEHRLEISTUNGEN. DESHALB GIBT ES DIE BKK WIRTSCHAFT & FINANZEN. BESUCHEN SIE UNS IN MELSUNGEN UND KASSEL, WIR BERATEN SIE GERNE.

Mehr Informationen? www.bkk-wf.de oder telefonisch unter 0800 56 61 800!

BKK WIRTSCHAFT UND FINANZEN

www.diwete.de
Diez Werbetechnik

Förderer der MT Melsungen

- Websites
- Online / Content Marketing (Soziale Medien, usw...)
- Graphische Dienstleistungen
- Logo Gestaltung
- Corporate Identity
- Werbedruck (Flyer, Plakate, Speziallösungen, usw...)
- „VIP-Bänder" und Eventpässe

Kontakt:
Diez Werbetechnik Kassel
Mail: info@diwete.de
Fon: +49 5624 9995 60

Partner des Sports:

www.diwete.de
Diez Werbetechnik

MT TROMMLER

Foto: A. Käsler

Verdiente erste Humba der Saison

Was war das für ein geniales Spiel gegen den bis dahin ungeschlagenen Tabellenführer aus Hannover. Von Anfang an war unser Team da und die zweite Halbzeit lies eigentlich keine Frage nach dem verdienten Sieger offen. Und zurecht wurde nach dem Spiel die erste Humba der Saison angestimmt. Wer hätte mit so etwas vor vier Wochen gerechnet. Ja auch wir gehörten zu den Kritikern – aber als Fan darf man auch mal kritische Worte äußern und nicht nur alles schön reden. Scheinbar hat die öffentliche Kritik von allen Seiten seine Wirkung nicht ganz verfehlt und Mannschaft und Verein haben die richtigen Konsequenzen gezogen. Anders kann man sich den plötzlichen Spielwandel nicht erklären. Wir waren von der Qualität der Mannschaft ja auch nie nicht überzeugt, es stellt sich nur die Frage, warum zeigt sie es nicht. Dies hat sich sicherlich für alle sichtbar in den letzten Wochen geändert. Schön ist auch zu beobachten, dass man nicht gleich abhebt, weil man jetzt einen Lauf hat und Mannschaften aus dem obersten Tabellenbereich geschlagen hat. Jetzt heißt es, diese Leistung zu bestätigen. Und dazu gab es gleich im Hessenderby die Gelegenheit.

30. Hessenderby

Mit zwei vollen Bussen ging es Richtung Wetzlar. Heiß ging es schon auf der Anfahrt her. Einer der beiden Busse hatte leicht Probleme mit der Klimatisierung und so schwitzte sich gut die Hälfte der Fans schon mal warm. Während der Pause wurde dann versucht den Bus wieder flott zu bekommen. Mit dem Ergebnis, dass er erstmal Starthilfe in Form von Anschubhilfe benötigte. Gut, dass wir tatkräftige Jungs dabei haben. Somit lief der Bus wieder und es konnte wieder Kurs auf Wetzlar genommen werden.

Als nächste Überraschung empfing uns Wetzlar ohne den üblichen Busparkplatz unter der Brücke. Also hieß es nochmal improvisieren und es wurde spontan vor dem Mannschaftsbus geparkt. Somit waren wir dann auch alle wohlbehalten rechtzeitig zum Hessenderby in der Halle. Und Hessenderbys haben ja immer ihren eigenen Reiz – wobei die alten geschürten Feindseligkeiten Gott sei Dank vorbei sind.

Unser Team kam extrem schlecht ins Spiel und scheiterte wiederholt an Klimpke. Es lief nicht viel zusammen, was sich auch im 17:11 Halbzeitrückstand niederschlug. Was dann allerdings in der Kabine passiert ist? Wir wissen es nicht – aber es kam eine ganz andere Mannschaft zurück und ein ums andere Tor wurde aufgeholt. Dazu kam, dass Sjöstrand im Tor einige freie Bälle entschärfen konnte und Allendorf an alter Wirkungsstätte so richtig aufdrehte. Am Ende konnte die zahlreich mitgereisten Gäste einen 26:31 Auswärtssieg bejubeln.

HC Erlangen zu Gast

Zum heutigen Heimspiel begrüßen wir Mannschaft und Fans des HC Erlangen. Erlangen hat sich aktuell im Tabellenmittelfeld angesiedelt. Die Spiele gegen Mannschaften aus dem oberen Tabellenfeld wurden allesamt verloren und die gewonnenen Spiele gegen Mannschaften die hinter ihnen stehen, waren knappe Sachen. Für ein Aufsehen sorgte Erlangen dann aber doch noch am letzten Spieltag. Gegen die Rhein-Neckar Löwen konnten sie sich einen Punkt sichern. Diese Saison ist in dieser Liga alles möglich. Mit den Leistungen aus den letzten Spielen sollten es unsere Jungs aber schaffen die zwei Punkte in der Rothenbachhalle zu behalte. Also legt alles rein und zeigt uns #60MinutenVollgas! #gemeinsamfüralle #wirsindeinteam

Trommler inside

Gemeinsam mit den Bartenwetzern planen wir die Auswärtsfahrten. Unsere nächste geplante Auswärtsfahrt: 14.11 Minden, 22.12. Magdeburg (bereits ausgebucht), 29.12 Erlangen. Wer Interesse an unseren Auswärtsfahrten hat und mitfahren möchte, kann sich bei uns am Fanclubstand anmelden. Die Fahrten kosten alle 20€ für die Busfahrt zuzüglich der jeweiligen Eintrittskarte. Alle aktuellen Informationen findet ihr auch auf www.mt-trommler.de/auswaertsfahrten oder in der App.

RHÖN SPRUDEL
Der Genuss reiner Natur
Frisch aus dem Biosphärenreservat
✓ Natriumarm
✓ Ausgewogen mineralisiert
✓ Harmonisch im Geschmack
✓ Für Babynahrung geeignet
NATURELL
OHNE KOHLENSÄURE
NEU!
In 0,75 l
GLAS
www.rhoensprudel.de

Gute Zeiten für MT Fans – das waren die letzten Wochen definitiv!

Zunächst ein Sieg im Pokal gegen den SC DHfK Leipzig, der uns ins Viertelfinale und damit einen großen Schritt näher ans Final Four gebracht hat. Der kurzfristig durch die Sachsen organisierte Live-Stream machte das Mitfiebern auch daheim Gebliebenen möglich. Aus der Ferne vielen Dank dafür!

Foto: A. Käsler

Zwei Tage später war der Jubel groß: Die Auslosung des Viertelfinales ergab: Heimspiel!!! Als Gegner kommen die Füchse Berlin, die es für das Ticket nach Hamburg zu bezwingen gilt. Am 03. Dezember heißt es: Alle in die Halle! Anwurf ist um 19.00 Uhr.

Der nächste „Wow-Moment" folgte: Die Recken ließen die ersten Punkte dieser Saison in Nordhessen! Insbesondere nach zwei Siegen des TSV Hannover Burgdorf in Liga und Pokal gegen den Meister SG Flensburg Handewitt hatte der Überraschungsverein der Saison ein Statement gesetzt.

In unserer Rothenbachhalle mussten die Niedersachsen den Ausfall Ihres Spielmachers und Routiniers Morten Olsen kompensieren. Im Gegenzug gab es bei uns Entwarnung und große Erleichterung an der „Gesundheitsfront": sowohl Felix Danner als auch Kai Häfner, der sich nach kurzer Zeit bei uns als sehr wichtiger Teil der Mannschaft zeigt, konnten spielen. So war es auch der Ex-Hannoveraner, der die meisten Tore erzielte.

Flinke Beine, tolle Pässe, unser Abwehrchef und Kapitän, der auch selbst gleich drei mal ins Tor einnetzte, drei gehaltene Siebenmeter von Nebojsa „Simo" Simic, Einsatzzeiten für Yves Kunkel, Dimitri Ignatow und Stefan Salger – am Ende passte es einfach für das 31:25. Und auch das ist Handball: Wenn man den Gästefans nach ihrem verlorenen Spiel eine gute Heimfahrt wünscht und sich (in Anspielung auf Kai Häfner und zur nächsten Saison Timo Kastening) nach der Antwort „sollen wir euch noch ein paar Spieler dalassen oder seid ihr jetzt satt?" noch ein freundlicher Fantalk entwickelt.

Fünf Siege in Folge – das macht uns Fans glücklich und stolz!

Am letzten Sonntag werden sich zwei volle Fanbusse der Bartenwetzer und Trommler mit dem Ziel „Hessenderby" auf den Weg zur HSG Wetzlar gemacht haben. Ob unsere Siegesserie beim Ex-Verein von Timm Schneider, Michael Allendorf und Tobias Reichmann wohl angehalten haben wird? An der Unterstützung der Fans wird es in jedem Fall nicht gemangelt haben. Wir werden berichten!

Ebenso werden wir heute schon wissen, gegen wen und wohin uns der erste Auftritt der MT in dieser Saison im EHF-Pokal verschlagen wird – die Auslosung wird am 15.10. erfolgt sein.

Heute heißen wir den HC Erlangen willkommen. Mit ihm reist „unser" Europameister, Johannes Sellin, dem wir natürlich ein besonders herzliches Willkommen bereiten, nach Nordhessen an seine alte Wirkungsstätte.

Auf geht's MT, auf geht's Fans, lasst uns die Halle rocken und zwei Punkte klar machen!

Auswärtsfahrten zusammen mit den Trommlern:

Noch Plätze frei: Am Donnerstag, den 14.11. zur GWD Minden und am Sonntag, 29.12., statten wir unserem heutigen Gegner, dem HC Erlangen, einen Besuch in ihrer Spielstätte in Nürnberg ab. Anmeldungen nehmen wir am Fanstand in der Halle vor dem Spiel entgegen. Die Fahrt nach Magdeburg ist ausverkauft.

Susanne Wädow

Mehr Zeit für Wichtiges ...

DMS und Archiv mit windream

windream.

- Arbeiten direkt im Windows-Explorer
- Kein Schulungs- geringer Administrationsaufwand
- Rechtskonforme Archivierung nach GoBD
- Individuelle Anpassung an den Kunden
- Vielfältige Rechercheoptionen

Fröhlich
Die-Dokumentenmanager.de

In den Steinen 2
34587 Felsberg
Telefon: 05662/9488-0
www.facebook.com/FH.Froehlich

DIE NR. 1 FÜR QUALITÄTSUMZÜGE IN NORDHESSEN. Seit 1886

DMS UMZUG & LOGISTIK

HEINRICH HARTLEB
DEUTSCHE MÖBELSPEDITION

Nachhaltig und kreativ

Wir erfüllen Ihre Ansprüche an die Drucksachen-Qualität, die Termine, die Preise und den Service.

Moderne Technik und erfahrene, leistungsbereite Mitarbeiter garantieren gute Leistungen zu günstigen Preisen.

Wir setzen uns dafür ein, Sie mit großer Sorgfalt zu unterstützen und zu entlasten.

Wir stehen für eine umweltschonende Druckproduktion. Das gilt für die Auswahl der Materialien und auch für den Energieeinsatz in unserem Unternehmen.

FSC PEFC

Druck- und Verlagshaus Thiele & Schwarz GmbH
Werner-Heisenberg-Str. 7
34123 Kassel

Telefon (05 61) 9 59 25-0
Telefax (05 61) 9 59 25-68
info@thiele-schwarz.de
www.thiele-schwarz.de

THIELE & SCHWARZ
DRUCK | MEDIEN | VERLAG | PAPIER | LOGISTIK

FARBEN SCHRÖDER

JOKA FACHBERATER

...Wohnideen für Ihr Zuhause

Gardinen · Farben · Tapeten · Fußbodenbeläge
Sonnenschutz · Malerarbeiten · Vollwärmeschutz

(0561) 82 15 26 · www.farben-schroeder.de

Lotz GmbH
Rohr- und Metallbau

- Industrielle Heizsysteme
- Sondermaschinenbau
- Industrieabsaugung
- Schweißkonstruktionen
- Industriemontagen
- Behälterbau
- Instandhaltung
- Rohrleitungsbau
- Hydraulik
- Wartung
- Stahlbau
- Anlagenbau

...wir realisieren die Wünsche der Industrie!

Flensburger Str. 1a
34225 Baunatal

Telefon: 0 56 01 / 96 96 95-0
Telefax: 0 56 01 / 96 96 95-90

www.lotz-gmbh.de
kontakt@lotz-gmbh.de

Messe wird zum Erlebnis!

messe kassel

Herbst Ausstellung

2. – 10. Nov.

Diese Themen erwarten Sie u.a.:

Hej Schweden! • Weihnachts-Welt •
Baumarkt & Wohnen • Tortenspaß-Winterzauber •
Nützliches & Schönes • Workshops •
Kinderwelt & Modellbau • MITMACHKUNST • u.v.m.

Messe Kassel GmbH
Damaschkestr. 55
34121 Kassel
Öffnungszeiten: 9:30 - 18:00 Uhr

Weitere Informationen unter: **www.herbst-ausstellung.de**

SUPPORTERS KASSEL

Derbysieg!

„Auswärtssieg, Auswärtssieg“ skandierten die MT-Fans am Schluss in Wetzlar und feierten so den Derbysieg ausgelassen. Mit 31:26 wurden die Mittelhessen in eigener Halle geschlagen, was aber nur einer erheblichen Leistungssteigerung in der zweiten Halbzeit geschuldet war. Diese gewann man aber beeindruckend mit 20:9 und konnte die desolate erste Halbzeit (17:11 verloren) dadurch kompensieren. Beim Stande von 7:3 nahm die MT die erste Auszeit und Trainer Heiko Grimm musste einiges sortieren. Finn Lemke brachte es auf den Punkt und rüttelte wach: „Drei Tore ist ein schlechter Scherz, das können wir deutlich besser!“

Foto: A. Käsler

Aber bis zum Ende der ersten Halbzeit wurde es nicht besser, weil die MT wieder nicht hundertprozentig auf dem Spielfeld zu sein schien. Was in der Kabine dann gesagt wurde, wissen natürlich nur die Anwesenden, aber es müssen die richtigen Worte gewesen sein, denn mit Wiederanpfiff stand eine andere Mannschaft auf dem Feld.

Trainer Grimm nahm einige Veränderungen vor und es kamen u.a. Sjöstrand für Simic und Allendorf für Kunkel herein. Diese beiden waren es dann auch in der Schlussphase der Partie, die den Sieg in trockene Tücher brachten. Sjöstrand mit zwei spektakulären Paraden in der Schlussphase und Allendorf mit insgesamt sieben Toren in Halbzeit zwei ebneten den Sieg. Im SKY-Interview nach dem Spiel gab Michael noch zum Besten, dass er während seiner Wetzlarer Zeit bei den Klimpkes als Untermieter wohnte und seinerzeit immer mit dem erst 8-jährigen Till Klimpke, der in Halbzeit eins mehrmals Sieger gegen die MT-Werfer war, im Garten Fußball spielte. Nicht erwähnte er, wer damals Sieger blieb. Am vergangenen Sonntag war es definitiv Michi Allendorf! Erstaunlich auch die Aussage von Wetzlars Trainer Kai Wandschneider nach den Spiel: Denn er traut der MT am Ende der Saison Platz zwei zu! Na ja, soweit wollen wir bitteschön noch nicht denken, aber schön wär´s schon!

Erlangen heute zu Gast

Der einzige bayerische Erstligist gibt heute seine Visitenkarten in der Rothenbach-Halle ab und wir begrüßen Mannschaft und Fans ganz herzlich. Mittlerweile hat sich der Club unseres Ex-Spielers Johannes Sellin in der HBL etabliert und belegte mit Platz neun in der Vorsaison und 30 Pluspunkten einen Vereinsrekord.

Nach der Etablierung kommt der Fortschritt, so der Plan von Geschäftsführer Rene Selke und er rechnet mit einer Verbesserung der Punkteausbeute in dieser Serie. Wozu die Franken in der Lage sind, haben sie eindrucksvoll am letzten Spieltag bewiesen, denn keinem geringeren als den Rhein-Neckar Löwen knöpfte man einen Punkt beim 29:29 in eigener Halle ab und behauptet damit Platz neun in der HBL. Also ist unsere MT hoffentlich gewarnt vor diesem Gegner, der nicht im Vorbeigehen zu besiegen ist. Deshalb: Volle Konzentration und bitte keine Nachlässigkeiten gegen diesen starken Gegner!

Auslosung im EHF-Cup bringt welchen Gegner?

Vorgestern fand die Auslosung zur 3.Runde des EHF-Cups statt und endlich wissen wir, wer unser Gegner sein wird. Alle vier teilnehmenden Bundesligisten (Rhein-Neckar Löwen, Magdeburg, Berlin und Melsungen) sind für diese Runde gesetzt und gucken gebannt nach Wien. Bei uns Supporters-Fans steigt schon das Reisefieber und wir hoffen auf einen attraktiven aber zugleich machbaren Gegner!

Andreas Kiewnick

Geplante Auswärtsfahrt:
Erlangen

Kontakt:
Vor und nach dem Spiel an einem der Fanclub-Stehtische im Foyer
E- Mail: Gernot Sturm
gtempesta@arcor.de
Telefon: Alexander Mix
0561/7399956 oder 0178/6915461

Lasse Mikkelsen

Foto: H. Hartung

WLAN FÜR UNSERE KUNDEN. DIREKT VOR ORT

NETCOM POWERSPOT

Netcom KASSEL

FÜR DICH.
FÜR MICH.
FÜR ALLE.
FÜR UMME.

Kostenfreies WLAN
bei allen Heimspielen!

Internet Festnetz

Jetzt beraten lassen:
» Obere Königsstraße

Netcom KASSEL

Festnetz, Internet und flexible Upgrades

Netcom Kassel Gesellschaft für Telekommunikation mbH, Königstor 3-13, 34117 Kassel
www.netcom-kassel.de

WICHTIGE MT-ADRESSEN

IHRE ANSPRECHPARTNER

MT-Geschäftsstelle Melsungen
Mühlenstraße 14, 34212 Melsungen
Tel. 05661-92600, Fax: 05661-926029
Mail: info@mt-melsungen.de
MO + DO: 10-16 h, DI: 10-18 h, MI + FR: 10-13 h

Fan Point Kassel
Friedrichsplatz 8, 34117 Kassel
Tel.: +49 561-12823
MO-MI: 10-18 h, DO + FR: 10-19 h
SA: 10-15 h

Sporthaus Lohfelden
Hauptstraße 49, 34253 Lohfelden
Tel.: +49 561-512771
MO-FR: 10-18 h, SA: 10-14 h

HNA Kartenservice
Kurfürsten-Galerie
Mauerstraße 11, 34117 Kassel
Tel.: +49 561-203204
MO-FR: 09-18 h, SA: 09-16 h
www.hna-kartenservice.de

Online-Ticketpartner
www.eventim.de

Management
Axel Geerken
Vorstand
MT Spielbetriebs- u. Marketing AG
Mühlenstraße 14, 34212 Melsungen
Tel.: +49 5661-9260-13
Mobil: +49 172-6750913
Mail: geerken@mt-melsungen.de

Marketing & Kooperationen
Christine Höhmann
Tel.: +49 5661 9260-19
Mobil +49 177 3448547
Fax +49 561 766818-99
Mail hoehmann@mt-melsungen.de

Kommunikation & Medienkontakt
Bernd Kaiser
c/o KaiserMarketing
Schillerstraße 7a
34253 Lohfelden
Tel.: +49 05608-91540
Mobil: +49 171-2737835
Mail: presse@mt-melsungen.de

MT Spielbetriebs- u. Marketing AG
Vorstand:
Axel Geerken, Martin Lüdicke

MT Spielbetriebs- u. Marketing AG
Mühlenstraße 14, 34212 Melsungen
Tel.: +49 5661-9260-0
Fax: +49 5661-9260-29
Mail: info@mt-melsungen.de
I-Net: www.mt-melsungen.de
FB: facebook.com/MT.Melsungen

Aufsichtsratsvorsitzende
Barbara Braun-Lüdicke

Geschäftsstelle
Markus Groß, Nicole Fink, Petra Krause (Kontaktdaten: s.o.)

Impressum “Kurz vor Anpfiff”
Offizielles MT-Magazin
Erstellung: Bernd Kaiser, KaiserMarketing Lohfelden
Mail: info@kaisermarketing.de
Download: www.mt-melsungen.de
Druck: Druckerei Bernecker Melsungen

MT-Tickets - Sportlich sparen mit REWE!

Sparen Sie beim Ticketkauf ab einem Einkaufswert von 50 € in Ihrem REWE Markt (Adressen s.u.). Sie erhalten Sitzplatzkarten (Kategorie 2) zu einem Heimspiel der MT Melsungen zum Vorzugspreis von nur 12 € statt 21 € pro Karte! Maximal 2 Gutschein-Karten (Kat. 2) pro Einkauf sind möglich – nur solange Vorrat reicht. Gutschein-Karten können an allen bekannten MT VVK-Stellen sowie an der Tageskasse Rothenbach-Halle gegen Tickets eingetauscht werden.

Bad Sooden-Allendorf Städtersweg 1; **Edermünde-Grifte** Zur Mühle 1; **Espenau** Goethestraße 19; **Fuldatal-Ihringshausen** Ihringshäuser Straße 161; **Fuldatal-Ihringshausen** Niedervellmarsche Straße 23-25; **Fuldatal-Rothwesten** Reinhardswaldstraße 2; **Grebenstein** Bahnhofstraße 17; **Guxhagen** Dörnhagener Straße 55; **Habichtswald-Ehlen** Kasseler Straße 30; **Hessisch-Lichtenau** Ottilienstraße 1; **Homberg/Efze** Stellbergsweg 5; **Kassel-Bettenhausen** Heiligenröder Straße 84-86; **Kassel-Süsterfeld/Helleböhn** Leuschnerstraße 82; **Kassel-Mitte** Mauerstraße/Kurt-Schumacher Straße 2; **Kassel-Nordholland** Westring 40-42; **Kassel-Oberzwehren** Kronenackerstraße 2; **Kassel-Vorderer Westen** Friedrich-Ebert-Straße 104; **Kassel-Wehlheiden** Sternbergstraße 10-12; **Kassel-Wehlheiden** Wittrockstraße 3; **Lohfelden** Lange Straße 10; **Lohfelden** Waldauer Weg 2-5; **Niestetal-Sandershausen** Hannoversche Straße 72; **Reinhardshagen** Vaaker Weg 6; **Schauenburg-Hoof** Pfingstweide 4.

ALLES AUS
EINER HAND
0561/50 03-0
info@stadtreiniger.de
CONTAINER-SERVICE | WINTERDIENST |
REINIGUNG NACH EVENTS & MESSEN |
ENTRÜMPELUNGS-SERVICE |
www.stadtreiniger.de
Die Stadtreiniger
nachhaltig | zuverlässig | nah

Für unser junges expandierendes Team suchen wir engagierte Mitarbeiter/innen aus allen Bereichen der Baubranche.

Wir bieten Ihnen:

- Teamorientiertes Arbeiten in einem attraktiven Umfeld
- Leistungsgerechte, übertarifliche Bezahlung
- Integrierte Trainingsprogramme und Angebote zur Weiterbildung aller Mitarbeiter
- Drei verschiedene Ausbildungsberufe

Wir freuen uns auf Ihre Bewerbung!

sippel bau gmbh
malsfelder Str. 14-16
34212 melsungen
tel. 0 56 61/92 77 10
fax 0 56 61/92 77 12
info@sippel-bau.de
www.sippel-bau.de

sippel bau gmbh

- meisterbetrieb
- hoch- und tiefbau
- bausanierungen
- verputzarbeiten
- betonsanierungen
- malerarbeiten (innen und außen)
- maurer- und betonbauarbeiten