KURZ VOR ANPFIFF

Nebojsa "Simo" Simic in Topform: Der Keeper hielt in Nordhorn fast 40 Prozent der Würfe!

Foto: A. Käsler

MT MELSUNGEN RHEIN-NECKAR LÖWEN

Presenter of the match:

Josera petfood with passion

#4

B|BRAUN
SHARING EXPERTISE

HIER DAHEIM
NICHT ALLEIN
DEIN VEREIN

Liebe MT, wir wünschen Euch für die Spielzeit 2019/2020 viel Erfolg und versprechen: Im Falle des Falles sind wir da! Als medizinischer Ausrüster bringen wir für Euch Handballbegeisterung und 180 Jahre Erfahrung im Gesundheitsmarkt zusammen, damit Ihr spielfähig seid und die Bundesliga rockt. Denn für den besten Handball braucht es neben Körper, Kopf und Teamgeist vor allem Partner, auf die man sich jederzeit verlassen kann. So verstehen wir Sharing Expertise.

Erfahren Sie mehr unter www.bbraun.de

INHALT

04

Die Rhein-Neckar Löwen
... stehen heute unter größerem Druck als die MT!

14

Gästeportrait
Nationalspieler Uwe Gensheimer ist zurück!

22

Matthias Horn
Meinen Job so gut machen, dass sich die Mannschaft auf sich konzentrieren kann

26

Die Kreuztabelle
Alle Paarungen, alle Ergebnisse

30

DHB-Pokal
Die MT muss nach Leipzig und hat böse Erinnerungen

34

Rückblick NOH - MT
MT hat in Nordhorn nichts anbrennen lassen

46

Rassistische Zwischenrufe
EHF strengt Untersuchung an

52

Erfolgreiches Wochenende
für MT-Zweite und B-Jugend

NOCH MEHR INHALT

06 Tabelle / Aktuelle Spiele

08 Felix Danner im Interview: “Jetzt erst recht!”

10 Alle Termine der MT in der Saison 2019/2020

14 Das Gästeportrait Die Rhein-Neckar Löwen

18 So wollen sie spielen: Die beiden Kader

26 Die Kreuztabelle Alle HBL-Spiele und Ergebnisse

32 Das MT-Team Poster zum Aufklappen

40 Drei MT-Cracks unter den Top-Twenty der Scorerliste

48 Prokop sucht taugliches Personal für EM-Coup

50 Verletzungssorgen bei den Nordclubs

56 Die MT Fanclubs Bartenwetzer, Trommler, Supporters

62 Sportlich sparen bei REWE

HERZLICH WILLKOMMEN

ZUM HEIMSPIEL GEGEN DIE RHEIN-NECKAR LÖWEN

Foto: A. Käsler

Die Ergebnisse der beiden letzten Spiele betrachtend, lässt sich festhalten: Die MT hat die Kurve gekriegt! Eine Vorhersage darüber, wie lange sie in der Bahn bleibt, ist unmöglich. Zumindest angesichts des heutigen Gegners. Wieder ein Großkaliber. Die Rhein-Neckar Löwen sind nach der SG Flensburg-Handewitt und dem SC Magdeburg jetzt schon der dritte Titelaspirant, im vierten Heimspiel, der sich in der Rothenbach-Halle vorstellt. Davon hat die MT einmal das Nachsehen gehabt und einmal die Nase vorne. Eigentlich keine schlechte Ausbeute, oder?

Und überhaupt: Nach sechs Spielen stehen 7:5 Punkte und Platz 9 zu Buche. Sieben Ränge weiter oben und mit drei Zählern mehr auf der Habenseite haben die Rhein-Neckar-Löwen Position bezogen. Beim Blick auf die Tabelle klafft da schon ein ziemlich großes Loch zwischen den beiden Kontrahenten. Aber wenn der MT heute gleich wieder ein solcher Coup wie gegen Magdeburg gelingen würde, wäre sie bis auf einen Zähler an den Kraichgauern dran!

Was muss passieren, damit aus dieser Träumerei Wirklichkeit wird? Der Kampf, die Leidenschaft und der unbedingte Siegeswille aus dem SCM-Match müssen wieder her. Darüber hinaus ist gegen Gensheimer, Fäth, Schmid, Kohlbacher & Co. ein Abwehrbollwerk nötig, das keine Kompromisse kennt. Ja und last but not least: die MT-Keeper müssen über sich hinauswachsen. Reicht das, um die Löwen ins Wanken zu bringen? Nein! Welcher vielleicht entscheidende Faktor fehlt noch? Die Fans! Sie haben gegen Magdeburg nicht nur gezeigt, dass sie der Mannschaft einen desolaten Auftritt gegen einen Aufsteiger verzeihen können, sondern auch belohnen, wenn eindeutig erkennbar ist, dass die Jungs auf dem Spielfeld quasi ihr letztes Hemd geben. Statistik hin, schlechte Bilanz her: Ob das bisherige Abschneiden der MT eher ernüchtert oder eher motiviert, muss sich zeigen. Fakt ist: Der Head-to-Head-Vergleich ist nicht schön anzusehen. In den 28 Duellen zog die MT 24 mal den Kürzeren. Nur vier mal plus ein Remis gelang es den Rotweißen zu punkten. Wenn das nicht nach Verbesserung schreit?

Gute Chancen, das Spiel zu den eigenen Gunsten zu entscheiden hat der, der die Fehlerquote niedrig halten kann. Auch das hat die MT gegen den SCM gezeigt. Apropos: Die Löwen haben gegen Flensburg und Magdeburg die gleiche Bilanz wie die MT: Gegen die Nordlichter verloren und gegen die Bördestädter gewonnen. So gesehen, könnte es heute spannend werden. Zumal der größere Druck beim Gast liegen dürfte. MT-Trainer Heiko Grimm: Das heutige Spiel gegen die Rhein-Neckar Löwen ist einfacher als zuletzt das Auswärtsspiel in Nordhorn.- B.K.

Josera
petfood with passion
WER HAT ANGST VOR DEN
LÖWEN...
WIR NICHT! #CHARAKTERKATZE
MT
JOSERA drückt der MT Melsungen als
offizieller Partner
die Pfoten für ein erfolgreiches Heimspiel!
AUF DEN GESCHMACK GEKOMMEN?
Jetzt kostenlose Futterprobe bestellen und 5,- € Gutschein sichern: www.josera-katzenfutter-probe.de

AUF EINEN BLICK

TABELLE UND AKTUELLE SPIELE

LIQUI MOLY Handball-Bundesliga : Tabelle vom 23.09.2019

Pl.	Mannschaft	Spiele	Sieg	Remis	Niederl.	Punkte	Diff.	+ Tore	- Tore
1	TSV Hannover-Burgdorf	6 / 34	6	0	0	12 : 0	+ 38	188	150
2	**Rhein-Neckar Löwen**	**6 / 34**	**5**	**0**	**1**	**10 : 2**	**+ 31**	**179**	**148**
3	SG Flensburg-Handewitt	6 / 34	4	1	1	9 : 3	+ 15	159	144
4	THW Kiel	5 / 34	4	0	1	8 : 2	+ 18	154	136
5	SC Magdeburg	6 / 34	4	0	2	8 : 4	+ 27	198	171
6	Füchse Berlin	6 / 34	4	0	2	8 : 4	+ 19	173	154
7	SC DHfK Leipzig	6 / 34	4	0	2	8 : 4	- 6	155	161
8	HSG Wetzlar	6 / 34	3	1	2	7 : 5	+ 7	184	177
9	**MT Melsungen**	**6 / 34**	**3**	**1**	**2**	**7 : 5**	**- 6**	**154**	**160**
10	HC Erlangen	5 / 34	2	1	2	5 : 5	- 1	122	123
11	TSV GWD Minden	6 / 34	2	1	3	5 : 7	- 3	156	159
12	Bergischer HC	6 / 34	2	1	3	5 : 7	- 9	160	169
13	HBW Balingen-Weilstetten	6 / 34	2	0	4	4 : 8	- 17	169	186
14	TBV Lemgo Lippe	6 / 34	1	1	4	3 : 9	- 22	157	179
15	FRISCH AUF! Göppingen	5 / 34	1	0	4	2 : 8	- 11	124	135
16	Die Eulen Ludwigshafen	6 / 34	1	0	5	2 : 10	- 15	151	166
17	TVB Stuttgart	5 / 34	0	1	4	1 : 9	- 22	126	148
18	HSG Nordhorn-Lingen	6 / 34	0	0	6	0 : 12	- 43	139	182

LIQUI MOLY Handball-Bundesliga : Spiele vom 16.09 bis 10.10.2019

Tag	Datum	Uhrzeit	Heim	Gast	Schiedsrichter / Ergebnis
DO	26.09.2019	19:00 Uhr	MT Melsungen	Rhein-Neckar Löwen	Robert Schulze / Tobias Tönnies
DO	26.09.2019	19:00 Uhr	HSG Wetzlar	SC Magdeburg	Christian und Fabian vom Dorff
DO	26.09.2019	19:00 Uhr	TSV Hannover-Burgdorf	SG Flensburg-Handewitt	Julian Köppl / Denis Regner
DO	26.09.2019	19:00 Uhr	SC DHfK Leipzig	Bergischer HC	Nils Blümel / Jörg Loppaschewski
SO	29.09.2019	13:30 Uhr	FRISCH AUF! Göppingen	TVB Stuttgart	Robert Schulze / Tobias Tönnies
SO	29.09.2019	16:00 Uhr	Füchse Berlin	Die Eulen Ludwigshafen	Hanspeter Brodbeck / Simon Reich
SO	29.09.2019	16:00 Uhr	TSV GWD Minden	TBV Lemgo Lippe	Christoph Immel / Ronald Klein
SO	29.09.2019	16:00 Uhr	HC Erlangen	HSG Nordhorn-Lingen	Maike Merz / Tanja Schilha
SA	05.10.2019	18:30 Uhr	SC Magdeburg	FRISCH AUF! Göppingen	Marcus Hurst / Mirko Krag
SA	05.10.2019	20:30 Uhr	HSG Nordhorn-Lingen	SC DHfK Leipzig	Thomas Hörath / Timo Hofmann
SA	05.10.2019	20:30 Uhr	Die Eulen Ludwigshafen	TVB Stuttgart	Ramesh und Suresh Thiyagarajah
SO	06.10.2019	13:30 Uhr	SG Flensburg-Handewitt	Füchse Berlin	Robert Schulze / Tobias Tönnies
SO	06.10.2019	16:00 Uhr	Rhein-Neckar Löwen	HSG Wetzlar	Jannik Otto / Raphael Piper
SO	06.10.2019	16:00 Uhr	MT Melsungen	TSV Hannover-Burgdorf	Nils Blümel / Jörg Loppaschewski
SO	06.10.2019	16:00 Uhr	Bergischer HC	TSV GWD Minden	Julian Köppl / Denis Regner
SO	06.10.2019	16:00 Uhr	TBV Lemgo Lippe	THW Kiel	Christian und Fabian vom Dorff
SO	06.10.2019	16:00 Uhr	HBW Balingen-Weilstetten	HC Erlangen	Christoph Immel / Ronald Klein
DO	10.10.2019	19:00 Uhr	HC Erlangen	FRISCH AUF! Göppingen	SR noch nicht angesetzt
DO	10.10.2019	19:00 Uhr	THW Kiel	HSG Nordhorn-Lingen	SR noch nicht angesetzt
DO	10.10.2019	19:00 Uhr	SC DHfK Leipzig	HBW Balingen-Weilstetten	SR noch nicht angesetzt
DO	10.10.2019	19:00 Uhr	TVB Stuttgart	TBV Lemgo Lippe	SR noch nicht angesetzt

Das anspruchsvolle Kassel-Magazin

In Jérôme finden Sie eine einzigartige Mischung aus Unterhaltung, wertvollen Informationen und Lifestyle auf höchstem Niveau. Das Magazin präsentiert besondere Persönlichkeiten, Unternehmen und Produkte in unnachahmlicher Weise.

Jérôme gibt es im Abonnement, in First-Class-Hotels und Top-Restaurants, Wellness-Resorts sowie auf Sport- und Kulturevents und natürlich im gehobenen Einzelhandel.

bernecker.de | info@bernecker.de | 06601-733-430

INTERVIEW

FELIX DANNER: “JETZT ERST RECHT!”

Das schlechte Spiel in Balingen hat ziemlich hohe Wellen geschlagen. Wie hast Du das als Spieler erlebt und wie gehst Du damit um?

Felix Danner: Ja, das Spiel hat vor allem die Fans verständlicherweise aufgewühlt. Die Reaktionen in den einschlägigen Medien bekommt man natürlich auch als Spieler mit. Aber auch der morgendliche Gang zum Bäcker ist nach solchen Spielen nicht einfach. Ich antworte den Menschen natürlich, wenn ich darauf angesprochen werde. Aber das ist eben oft nicht ganz einfach. Schließlich ist man selber mit sich unzufrieden und würde eine schlechte Leistung am liebten ungeschehen machen. Aber im Sport gibt es eben Aufs und Abs. Ich habe ja nun schon in all den Jahren einiges erlebt. Insofern bleibe ich auch in solchen Extremsituationen eher etwas gelassener. Üble Kommentare oder Schlimmeres nehme ich mir gar nicht an. Würde man das als Spieler tun, bräuchte man den Sport nicht als Beruf auszuüben.

Du siehst, dass da vor allem der Trainer sehr schnell und stark in die Schusslinie gerät. Beeinflusst Dich das bei der Entscheidung, später vielleicht selber als Trainer zu arbeiten?

Felix Danner: Der Trainer hat natürlich immer eine exponierte Stellung inne und ist deshalb leichter angreifbar. Abschrecken tut mich das aber nicht. Ich selber habe ja auch einen Trainerschein und kann mir gut vorstellen, später damit mal zu arbeiten. Ob das aber dann gleich in Richtung Bundesliga gehen muss, kann ich jetzt noch nicht sagen.

Damit ein Spiel eben nicht in die Hose geht, bereitet man sich ja intensiv darauf vor. Wie sieht Deine Vorbereitung auf den jeweils nächsten Gegner aus?

Felix Danner: Die Vorbereitung des einzelnen Spielers ist ja immer in die des Teams eingebunden. Man schaut in der Regel ein Video vom Gegner, trainiert daraufhin in den verbleibenden Einheiten bis zum Spiel speziell abgestimmte taktische Maßnahmen und schaut dann am Tage vor dem Spiel oder bei Auswärtsspielen auch am Spieltag nochmal einige kurze Sequenzen und dann kann es auch schon losgehen. Bei Auswärtsspielen ist der Ablauf von der Anreise bis zum Spielbeginn immer gleich und alles andere als spannend. Am langweiligsten finde ich immer die Busfahrten.

Was machst Du, um die Langeweile zu vertreiben?

Felix Danner: Meist lese ich etwas, eine Zeitschrift oder ein Buch, oder ich schaue Netflix. Wenn Filme, dann eher aus dem Bereich Krimi/Thriller.

Dann ist Ankunft um Hotel, wie gehts dann weiter?

Felix Danner: Wir kommen so am Zielort an, dass es nicht mehr lange bis zum Abendessen dauert. Danach melde ich mich über Facetime bei meiner Familie und gegebenenfalls bleibt dann noch etwas Zeit zum Lesen oder für Netflix. Am nächsten Morgen wird um 9 Uhr gefrühstückt und es schließt sich ein kurzer Spaziergang an. Um 12 Uhr gibt es Mittagessen, anschießend eine kurze Ruhephase, dann noch einmal Video, Kaffee und Kuchen und dann geht es endlich in die Halle.

Hast Du über diese Standardabläufe hinaus noch individuelle Rituale der Spielvorbereitung?

Felix Danner: Eigentlich nicht. Ich habe die Erfahrung gemacht, dass es nichts bringt, zwischendurch auch noch ständig an das Spiel zu denken. Das führt nur zu Verkrampfungen. Und genau das will man ja tunlichst vermeiden.

Was fehlt unserer Mannschaft noch, um an die etablierten Top-Teams heran zu reichen?

Felix Danner: Konstanz. Uns passiert es noch zu oft, dass wir ein, zwei Spiele gewinnen, dann wieder eins verlieren und so weiter. Sehr gute Mannschaften aber gewinnen sieben oder acht Mal in Folge, ehe sie einmal verlieren.

Ist die aktuelle MT, die personelle am besten besetzte, die es je gab?

Felix Danner: Von den Namen her sicherlich. Man sieht ja, welche Erwartungen deshalb an uns gestellt werden. Ich glaube aber, dass wir in der Saison, in der wir Vierter geworden sind, auch schon ein sehr gutes Mannschaftsgefüge hatten.

Du hast die meiste Erfahrung im Team und kannst einen langen Zeitraum überblicken. Was hat sich in den letzten Jahren geändert?

Felix Danner: Die öffentliche Wahrnehumg ist größer geworden. Alles was in der und um die Mannschaft passiert, wird registriert, kommentiert. Es bleibt kein Fehler mehr unentdeckt. Deshalb ist auch der Druck immer weiter gewachsen.

Der Saiosnstart verlief nicht nach Wunsch. Müssen die Ziele korrigiert werden?

Felix Danner: Nein. Es ist ja noch sehr früh. Unser Motto muss lauten Jetzt erst recht!” – B.K.

Die neue 1001 Nacht Welt

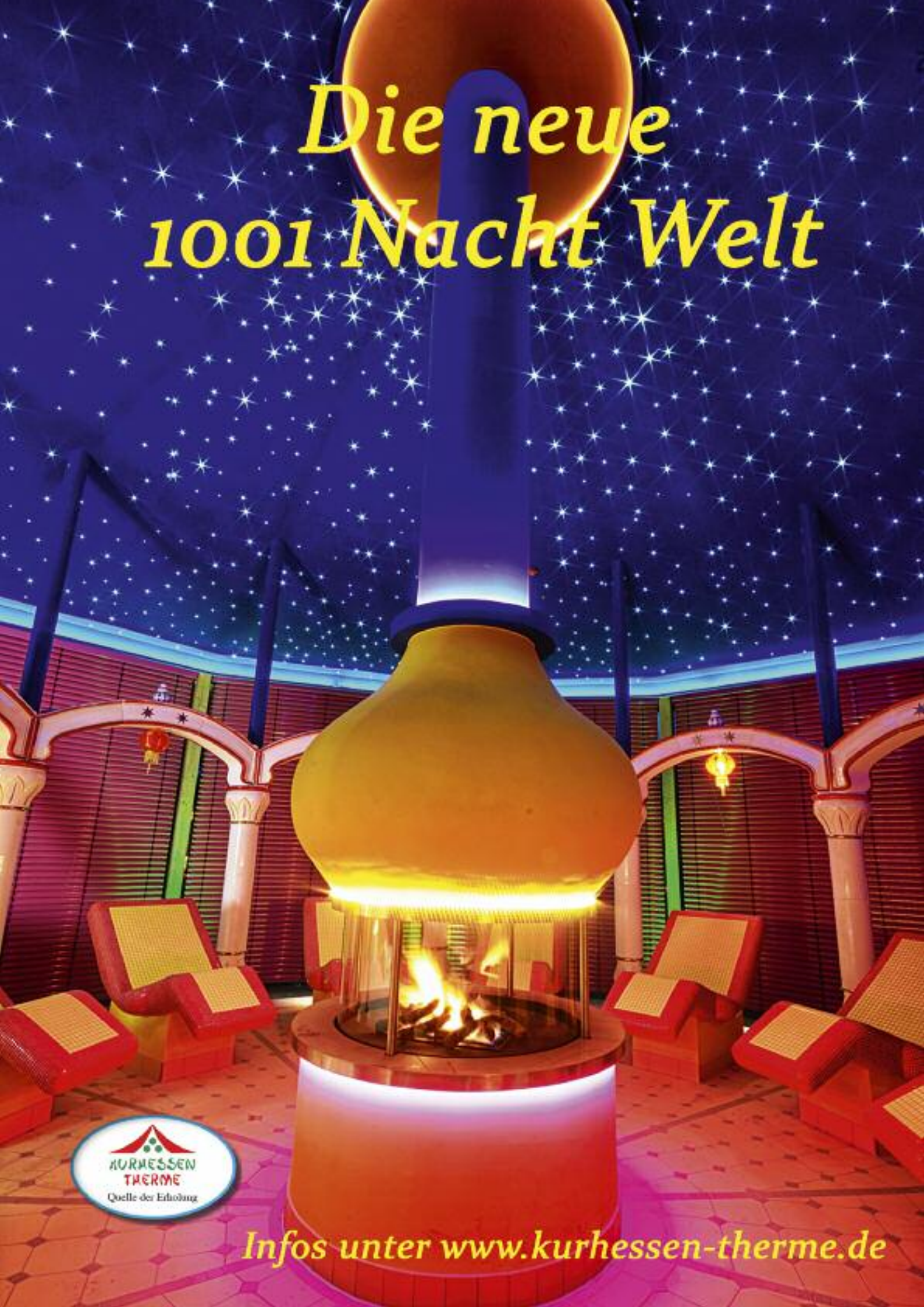

Infos unter www.kurhessen-therme.de

DIE SAISON 2019/2020

ALLE TERMINE, PAARUNGEN, ERGEBNISSE, SPIELORTE, ZUSC

Tag	Termin	Uhr	Heim	Gast	Ergebnis/Halle	Pl./Zusch.	Km von MEG/KS
Sa	17.08.19	16:30	MT Melsungen	DJK Rimpar Wölfe	31 : 24 (17 : 10)	500	185 km / 206 km
So	18.08.19	15:00	SG BBM Bietigheim	MT Melsungen	31 : 25 (14 : 14)	500	185 km / 206 km
So	25.08.19	16:00	MT Melsungen	SG Flensburg-Handew.	19 : 24 (11 : 13)	4.300	29 km / 0 km
Do	29.08.19	19:00	Bergischer HC	MT Melsungen	24 : 24 (08 : 11)	2.114	235 km / 276 km
Mi	04.09.19	19:00	MT Melsungen	TBV Lemgo Lippe	26 : 23 (15 : 12)	3.326	29 km / 0 km
So	08.09.19	16:00	HBW Balingen-W.	MT Melsungen	36 : 23 (16 : 12)	2.193	414 km / 435 km
Do	12.09.19	19:00	MT Melsungen	SC Magdeburg	31 : 29 (16 : 13)	4.098	29 km / 0 km
So	22.09.19	16:00	HSG Nordhorn-L.	MT Melsungen	24 : 31 (11 : 16)	2.361	277 km / 257 km
Do	26.09.19	19:00	MT Melsungen	Rhein-Neckar Löwen	Rothenbach-Halle	4.300	29 km / 0 km
Di	01.10.19	19:00	SC DHfK Leipzig	MT Melsungen	Arena Leipzig	12.000	269 km / 246 km
So	06.10.19	16:00	MT Melsungen	TSV Hannover-Burgd.	Rothenbach-Halle	4.300	29 km / 0 km
So	13.10.19	tba	HSG Wetzlar	MT Melsungen	Rittal Arena	4.500	138 km / 158 km
Do	17.10.19	19:00	MT Melsungen	HC Erlangen	Rothenbach-Halle	4.300	29 km / 0 km
Do	31.10.19	19:00	THW Kiel	MT Melsungen	Sparkassen Arena	10.285	428 km / 406 km
Sa	09.11.19	20:30	MT Melsungen	SC DHfK Leipzig	Rothenbach-Halle	4.300	29 km / 0 km
Do	14.11.19	19:00	GWD Minden	MT Melsungen	Kampa Halle	4.059	194 km / 173 km
Sa/So	16./17.11.19		Men's EHF Cup, 3. Qualifikationsrunde, Hinspiel [Auslosung am 15.10.2019]				
Do	21.11.19	19:00	MT Melsungen	FA Göppingen	Rothenbach-Halle	4.300	29 km / 0 km
Sa/So	23./24.11.19		Men's EHF Cup, 3. Qualifikationsrunde, Rückspiel				
Do	28.11.19	19:00	Füchse Berlin	MT Melsungen	Max-Schmeling-Halle	9.000	407 km / 385 km
Di/Mi	03./04.12.19		DHB-Pokal, Viertelfinale				
Do/So	05./08.12.19	tba	MT Melsungen	Eulen Ludwigshafen	Rothenbach-Halle	4.300	29 km / 0 km
Do	12.12.19	19:00	TVB Stuttgart	MT Melsungen	Scharrena	2.251	335 km / 355 km
Do/So	19./22.12.19	tba	SC Magdeburg	MT Melsungen	GETEC Arena	7.782	264 km / 242 km
Do	26.12.19	tba	MT Melsungen	HBW Balingen-Weilst.	Rothenbach-Halle	4.300	29 km / 0 km
So	29.12.19	tba	HC Erlangen	MT Melsungen	Arena Nürnb. Versich.	10.200	305 km / 326 km

DANKE, FANS!

Foto: A. Käsler

CHAUER, ENTFERNUNGEN

Tag	Termin	Uhr	Heim	Gast	Ergebnis/Halle	Pl./Zusch.	Km von MEG/KS
Do-So	09.-26.01.20		Europameisterschaft 2020 in NOR, SWE und AUT				
Sa/So	01./02.02.20	tba	MT Melsungen	GWD Minden	Rothenbach-Halle	4.300	29 km / 0 km
Do/So	06./09.02.20	tba	R-N Löwen	MT Melsungen	SAP Arena	14.500	246 km / 267 km
Sa/So	08./09.02.20		Men's EHF Cup, Gruppenphase, 1. Runde				
Do/So	13./16.02.20	tba	MT Melsungen	TVB Stuttgart	Rothenbach-Halle	4.300	29 km / 0 km
Sa/So	15./16.02.20		Men's EHF Cup, Gruppenphase, 2. Runde				
Do/So	20.-23.02.20	tba	Eulen Ludwigsh.	MT Melsungen	Friedrich-Ebert-Halle	2.268	0 km / 273 km
Sa/So	22./23.02.20		Men's EHF Cup, Gruppenphase, 3. Runde				
Sa/So	27.02./01.03.20	tba	MT Melsungen	Bergischer HC	Rothenbach-Halle	4.300	29 km / 0 km
Sa/So	29.02./01.03.20		Men's EHF Cup, Gruppenphase, 4. Runde				
Di/Mi	03./04.03.20	tba	SG Flensburg-H.	MT Melsungen	Flens Arena	6.300	489 km / 467 km
Do/So	05./08.03.20	tba	MT Melsungen	HSG Wetzlar	Rothenbach-Halle	4.300	29 km / 0 km
Do/So	19./22.03.20	tba	FA Göppingen	MT Melsungen	EWS Arena	5.600	391 km / 412 km
Sa/So	21./22.03.20		Men's EHF Cup, Gruppenphase, 5. Runde				
Do/So	26./29.03.20	tba	MT Melsungen	HSG Nordhorn-Lingen	Rothenbach-Halle	4.300	29 km / 0 km
Sa/So	28./29.03.20		Men's EHF Cup, Gruppenphase, 6. Runde				
Sa/So	04./05.04.20		DHB-Pokal, Final Four		Barclay Card Arena	16.000	339 km / 318 km
Do/So	09./12.04.20	tba	TSV Hannover-B.	MT Melsungen	TUI Arena	14.000	180 km / 158 km
Do/So	23./26.04.20	tba	TBV Lemgo Lippe	MT Melsungen	Phoenix Contact Arena	5.000	141 km / 120 km
Sa/So	25./26.04.20		Men's EHF Cup, Viertelfinale, Hinspiel				
Do/So	30.04./03.05.20	tba	MT Melsungen	Füchse Berlin	Rothenbach-Halle	4.300	29 km / 0 km
Sa/So	02./03.05.20		Men's EHF Cup, Viertelfinale, Rückspiel				
Do/So	07./10.05.20	tba	SC DHfK Leipzig	MT Melsungen	Arena Leipzig	12.000	269 km / 246 km
Do	14.05.20	tba	MT Melsungen	THW Kiel	Rothenbach-Halle	4.300	29 km / 0 km
Sa/So	23./24.05.20		Men's EHF Cup, Final Four				

LIQUI MOLY Handball-Bundesliga | DHB-Pokal | Men's EHF Cup | Terminänderungen möglich. | Terminbekanntgabe für 2. Saisonhälfte erfolgt im Dez.

STRÖER deutsche städte medien

Sparkassen Versicherung

SX CES

TÜV HESSEN www.tuev-hessen.de

UNIKASSEL HOCHSCHULSPORT

WALDHOFF

ŠKODA Autohaus Ostmann GmbH & Co. KG www.ostmann-skoda.de

BKK WIRTSCHAFT UND FINANZEN

B|med

Bio-Metzgerei Armbröster Ökologisch-Regional-Nachhaltig

BODY & SOUL

BROADBAND ACADEMY

BRÜNE

CAFÉ LANGE Köstlich. Gastlich. Glücklich.

car-Xpress

COMMERZBANK

www.diwete.de Diez Werbetechnik

DINO WERBUNG ZUM ANFASSEN

DITTMAR Bauunternehmung KG Hoch-, Tief- und Stahlbetonbau Bauen zum Festpreis Baustoffe 34302 Guxhagen Tel. 05665/20 07

EAM

EF Autocenter Kassel GmbH

Bauunternehmung Konrad Emmeluth GmbH & Co. KG

EP:Pitsch

Etuis-Mertl

eventim

FACT WIRTSCHAFTSPRÜFUNG & STEUERBERATUNG

Fan Point

FARBEN SCHRÖDER ...Wohnideen für Ihr Zuhause www.farben-schroeder.de

HOLL Fensterbau Tischlerei

Fesch-Bau

FIELDPARK

fliegende KÖCHE by Christoph Brauer

Fliesen-Schmoll

Generalagentur Marco Schuster SIGNAL IDUNA gut zu wissen

GIMMLER

GLOBAL MIND Die Marken- und Innovationsberater

GOLDBECK

Der Gesellschafter

HABICH FARBEN

HÄMEL ENDLICH ZUHAUSE

HEINRICH HARTLEB DEUTSCHE MÖBELSPEDITION

100 JAHRE SEIT 1907 HEINRICH RÄDER GMBH

HENKEL X FRONTNET

Bremen Industrieparks & Logistik GmbH

HM Haustechnik Melsungen

Hoepfner Elektroanlagenbau GmbH

Hultafors

ivd I.W.A. Koschella-Immobilien

IBJ Dipl.-Ing. Lothar Jäger Marktplatz 2 · 34281 Gudensberg Tel.: 05603 - 918 48 50 · Fax: 05603 - 918 48 51 info@ibjaeger.de · www.ibjaeger.de

inkospor ...erlebbar besser!

ISS Integrierte Sport & Service GmbH

IWL GmbH Industriewartung & Logistik

JOKA® Natürlich schöne Räume

Josera petfood with passion

KAISER MARKETING

KÄLTEKRAFT

KAMA|TEXTIL MANAGEMENT www.kama-sport.de

Kanzlei für Steuerberatung Rapport & Kollegen

Kassel Marketing

KERN

kieback&peter Technologie für Gebäude-Automation

klug solution

K+S Wachstum erleben.

KRUG Internationale Spedition

L+S LANDWEHR+SCHULTZ

LACKIER ZENTRUM MELSUNGEN

LIMOX SOLUTIONS

LINDIG

Löber

LoPo MEDIA

Lotz GmbH Rohr- und Metallbau

MAAS·GARAYEV·SAUER IHRE SPEZIALISTEN FÜR NASE UND OHR

MARTIN ROSE Gleisbau

MAY Garden

Metallbau dallwig Fenster - Türen - Fassaden - Wintergärten

Aufmerksamkeit & Alleinstellung für Ihre Marke
Jetzt 3x in Kassel

Am Altmarkt

Leipziger Str.

Holländische Str.

Mit unseren LED Boards in Kassel setzen Sie Ihre Zielgruppe in die erste Reihe. Präsentieren Sie Ihre Botschaften aufmerksamkeitsstark, multimedial und zeitlich unbegrenzt.

Informieren Sie sich jetzt über die vielfältigen Möglichkeiten, die Ihnen unsere Panels bieten.

LED MARKETING

led-marketing.de

Bei uns ist Ihre Werbung in besten Händen!

DAS GÄSTEPORTRAIT

RHEIN-NECKAR LÖWEN

Rhein-Neckar Löwen • Saison 2019/2020

Hinten (v.l.): Mannschaftsarzt Dr. Stephan Maibaum, Niclas Kirkeløkke, Ilija Abutovic, Gedeón Guardiola, Jesper Nielsen, Steffen Fäth, Filip Taleski, Philipp Ahouansou, Sportlicher Leiter Oliver Roggisch.
Mitte (v.l.): Physiotherapeut Sven Raab, Mannschaftsarzt Dr. Ulrich Steinhauser, Jannik Kohlbacher, Romain Lagarde, Andy Schmid, Alexander Petersson, Mads Mensah, Trainer Kristján Andrésson, Athletiktrainer Florian Schulz
Vorn (v.l.): Physiotherapeut Sascha Pander, Tim Ganz, Patrick Groetzki, Andreas Palicka, Mikael Appelgren, Can Adanir, Uwe Gensheimer, Jerry Tollbring, Mannschaftsbetreuer Konrad Hoffmann. – 2 Fotos: RNL

Wenn eine Mannschaft gleich mit zwei sogenannten „Königstransfers“ in die neue Saison geht, darf man normalerweise Großes erwarten. Vor allem dann, wenn auch ohne die namhafte Verstärkung ein vierter Abschlussrang aus der vorangegangenen Serie zu Buche steht. So wie bei den Rhein-Neckar Löwen, die sich zur Spielzeit 2019/20 nicht nur Romain Lagarde angelten, sondern auch ihren „verlorenen Sohn“ Uwe Gensheimer zurückholten. Da stellen sich unweigerlich Fragen nach den Saisonzielen.

Ein weiterer Wechsel spielte sich darüber hinaus neben der Seitenlinie ab, ist aber dafür nicht minder spektakulär: nach fünf sehr erfolgreichen Jahren mit den Löwen verabschiedete sich Trainer Nikolai Jacobsen. Er will und wird sich künftig nur noch um die dänische Nationalmannschaft kümmern. Kein anderer Coach vor ihm war auch nur annähernd so erfolgreich bei den Nordbadenern. Gleich in seiner Premierensaison 2014/15 Bundesliga-Zweiter, in den beiden darauffolgenden Spielzeiten jeweils Deutscher Meister mit der Mannschaft, die zuvor zwar oft nah dran, aber dennoch immer leer ausgegangen war.

Jacobsen verabschiedete sich nach fünf Jahren schließlich sogar als Weltmeister. Denn in Personalunion bekleidete er „so nebenbei“ seit März 2017 auch noch das Amt des dänischen Nationaltrainers und holte den begehrten Titel für sein Heimatland. Für die Löwen fielen in seine Zeit zwei Meistertitel, drei Siege im Supercup sowie ein Triumph im DHB-Pokal. Eine gewaltige Bilanz, die er seinem Nachfolger Kristján Andrésson da mit auf den Weg gab.

Der führt einstweilen die Doppelbelastung seines Vorgängers fort: zusätzlich zu seinem Engagement in der LIQUI MOLY Handball-Bundesliga auch noch als schwedischer Nationaltrainer. Was durchaus interessant ist, denn der in Schweden geborene und aufgewachsene Andrésson spielte international, wie

übrigens zuvor schon sein Vater, für Island und trug unter anderem bei Olympia 2004 das Trikot der Isis. Der Grund: Familie Andrésson stammte von der Insel mit den vielen Geysiren, besaß selbstverständlich auch die isländische Staatsbürgerschaft, lebte aber aus beruflichen Gründen im schwedischen Eskilstuna. Zwei schwere Knieverletzungen innerhalb weniger Monate beendeten 2005 Kristján Andréssons Karriere als Spieler.

An zusätzlicher Verstärkung mangelt es dem neuen Mann auf der Bank nicht. Allein die spektakuläre Verpflichtung des französischen Nationalspielers Romain Lagarde sorgte für viel Aufsehen. Zunächst war geplant, ihn erst in der nächsten Saison in Deutschland zu begrüßen. Dann meldete sich der 22-Jährige selbst zu Wort und bekundete, unbedingt schon früher umziehen zu wollen. Das stieß beim Vorjahres-Vierten der Bundesliga sofort auf Gegenliebe, so dass die Verhandlungen umgehend aufgenommen wurden. Über die Ablöse an den abgebenden HBC Nantes wurde von allen Seiten zwar Stillschweigen vereinbart, doch Beträge zwischen 250.000 und 300.000 Euro machten in Medienberichten die Runde.

Schon lange vor dieser Personalie stand fest, dass Uwe Gensheimer zu seinem alten Verein zurückkehren würde. Der hatte den Löwen 2016 nach 13 Jahren Lebewohl gesagt und war nach Paris gewechselt. Vordergründig, um „nochmal etwas Neues zu machen“. Wobei selbstverständlich auch das Geld eine nicht zu unterschätzende Rolle spielte. Dennoch nahm man Gensheimer seine Begründung in großen Teilen ab, denn es gab wohl auch vorher schon gute Angebote für den Linksaußen, die er zu Gunsten seiner „Mannschaft des Herzens“ ausgeschlagen hatte.

Er verabschiedete sich unmittelbar nach dem ersten Gewinn einer Deutschen Meisterschaft für die Rhein-Neckar Löwen. Und ging mit den

Kristján Andrésson (38), ist in Schweden geboren, besitzt aber auch die isländische Staatsbürgerschaft. Neben den Rhein-Nekkar Löwen, die er zu Saisonbeginn von Nicolaj Jacobsen übernahm, trainiert er auch noch die schwedische Nationalmannschaft

Abschiedsworten des damaligen Managers Lars Lamadé: „Die Tür der Rhein-Neckar Löwen wird für Uwe immer offen sein. Wenn er nach seiner Auslandserfahrung wieder nach Deutschland zurückkommen möchte, hoffen wir, dass er sich daran erinnert, welch hohen Stellenwert er bei allen Fans in der Rhein-Neckar Region hat.“. Zwar hat mittlerweile Jennifer Kettermann Lamadés Posten im Management übernommen, aber die Tür für den erhofften Rückkehrer blieb dennoch offen – und Gensheimer durchquerte sie gern ein zweites Mal, diesmal in entgegengesetzter Richtung, nachdem seine drei Jahre an der Seine ohne den erhofften internationalen Titel blieben.

Allein diese drei Neuzugänge lassen erahnen, dass da mehr angepeilt wird als „nur“ der vierte Platz des Vorjahres. Die „drei“ muss in jedem Fall stehen, nach oben ist die Kampfansage an Kiel und Flensburg draußen. Natürlich nicht in offenen Worten. Als ausgemachter Taktiker mit einer fast schon philosophischen Einstellung zu seinem Sport („Ich möchte Handball nicht spielen, ich möchte Handball erfinden“) versteht es der neue Löwen-Coach perfekt, vielsagend drumherum zu reden: „Wir sind gut, wir spielen in drei Wettbewerben und Ziel muss es sein, in denen so weit als möglich zu kommen.“. Alles klar?

Bei diesen herausragenden Personalien geht eine fast unter, die dennoch in jedem Fall Erwähnung finden muss. Mit Niclas Kirkeløkke kommt nämlich noch ein dänischer Rückraum-Rechter, der bescheiden sagt, dass er erst einmal von seinem Positionskollegen Alexander Petersson lernen will. Und dabei unter den Tisch fallen lässt, dass er 30-facher Nationalspieler ist und Anfang 2019 nur wegen eines Kreuzbandrisses nicht im späteren Weltmeister-Team von Nikolai Jacobsen gehörte. Wohl dem Verein, der sich einen solchen Mann als vermeintliche Nummer zwei hinter einem Petersson leisten kann. Übrigens haben die Löwen einen klasse Start in die Saison hingelegt. Sind vor dem Gastspiel bei der MT Melsungen zwar hinter Überraschungs-Spitzenreiter Hannover platziert, aber vor Kiel und Flensburg. Nein, da bleiben hinsichtlich der wahren Saisonziele wohl keine Fragen mehr offen. – WMK

DAS PRINZIP SONNTAGSBRATEN

by Christoph Brand

ERBSE | MÖHRE | OCHSE

ZUTATEN FÜR 4 PERSONEN

...für die Erbsen/Möhren

200 g Erbsen frisch gepuhlt
100 g Möhren geschält und in feine Streifen geschnitten
50 g Butter
Salz, Zucker, Pfeffer aus der Mühle

..für den Ochsen

51 kg dicke Rippe mit Knochen
1 Dose Schältomaten gewürfelt
1 paar Zweige Rosmarin und Thymian
1 Esslöffel Senfkörner
2 Lorbeerblätter, 1 Teelöffel Wacholderbeeren, 1 Nelke
1/2 Liter Rotwein (aus dem Burgund wegen dem Namen und so)
¼ Sellerieknolle geschält und in grobe Würfel geschnitten
1 Pastinake geschält und in grobe Würfel geschnitten

...außerdem

Grober Senf, Balsamicoessig, Schwarzer Pfeffer aus der Mühle, etwas Zucker und gutes Salz zum würzen und abschmecken Butterschmalz zum anbraten
Abrieb von 1 Zitrone und Blattpetersilie zum anrichten

ZUBEREITUNG

...für die Erbsen/Möhren

Möhren leicht salzen und zuckern und 10 Minuten stehen lassen, dann zusammen mit den Erbsen in der Butter karamellisieren lassen, mit dem Saft aus den Öhren abläschen und mit Salz und Pfeffer abschmecken

...für den Ochsen

Das Fleisch mit kaltem Wasser abspülen und gut trocken tupfen. Kräftig mit Salz und etwas Zucker würzen. Im heißen Butterschmalz von allen Seiten gut anbraten, die Zwiebeln mit angehen lassen, dann die Schältomaten dazu geben bis die meiste Flüssigkeit verkocht ist.

Senfkörner, Lorbeer, Nelke, Wacholder dazu geben und jetzt drei mal mit Rotwein löschen, runterkochen lassen... löschen, runterkochen lassen... löschen, runterkochen lassen...dann mit einem halben Liter Wasser auffüllen und bei normaler Hitze 90 Minuten köcheln lassen.

Für ca. 20 Minuten jetzt den Sellerie und die Pastinaken sowie Rosmarin und Thymian in der Sauce kochen lassen, mit einem mutigen Schluck Balsamico, dem Senf sowie reichlich Pfeffer, Salz und eventuell noch etwas Zucker abschmecken.

Das Fleisch rausnehmen in amtliche Würfel schneiden, auf 4 Teller verteilen und mit den Möhren, Erbsen und ordentlich Sauce anrichten, mit der Blattpetersilie und Zitronenabrieb finishen und ab dafür.

BBL GmbH & Co.KG

BLG

Carlsberg

CENTRINUM
ALTSTADT-HOTEL MELSUNGEN

CINEPLEX Capitol

Die Stadtreiniger
nachhaltig | zuverlässig | nah

DG distler gastro

Werk Kassel

RHÖN SPRUDEL

Fehr

Fröhlich

REWE

sera

Grüne Heimat NordHessen

günther ENERGIE

Handwerkskammer Kassel

B BRAUN
SHARING EXPERTISE

heitmann

Kreissparkasse Schwalm-Eder

KVG

messe kassel

Glinicke / Ihre Mobilität

sunmaker
DEIN WETTPORTAL

LED

MC AREA

MC FACILITY

MueComTec

Drucken mit System.
BERNECKER

Creditreform
Kassel / Fulda Schlegel & Busold KG

NordHessen
Die Lage ist gut....

play itas

e·on

Eisenbach Tresore.de

Raiffeisen

realution
make it real

kassel airport

partyrent.com

REHAmed
WILHELMSHÖHE
Zentrum für Ganzheitliche Therapie

SCHMIDTSCHE SCHACK
ARVOS GROUP

FINGER HAUS
EIN QUALITÄTSBEGRIFF

Netcom KASSEL

KURHESSISCHE SPIELBANK
Kassel · Bad Wildungen

STAATS THEATER KASSEL

SALMING.
no nonsense.

erima

SELECT
player's choice

Städtische Werke
Aktiengesellschaft

HEIM

MT MELSUNGEN

Trainer
Heiko Grimm (41)

Co-Trainer
Arjan Haenen

Athletiktrainer
Dr. Florian Sölter

Betreuer
Matthias Horn

Physiotherapeuten
Jennifer Perlwitz, René Kagel

Teamverantwortlicher
Sandor Balogh

Teamärzte
Dr. Gerd Rauch, Bernd Sostmann, Dr. Karl-Friedrich Appel

Spielerpresenter	Nr.	Name	Pos.	Geburtsdatum	Größe	Nat.	LS	Tore
Creditreform Kassel / Fulda Schlegel & Busold KG	1	Johan Sjöstrand	TW	26.02.87	195	SWE	96	
HM Haustechnik Melsungen	3	Marino Maric	KM	01.06.90	196	CRO	57	
partyrent.com we create atmosphere	5	Julius Kühn	RL	01.04.93	198	GER	48	
Hoepfner Elektroanlagenbau GmbH	6	Finn Lemke (C)	RL	30.04.92	210	GER	63	
FARBEN SCHRÖDER	9	Tobias Reichmann	RA	27.05.88	188	GER	75	
MT	11	Dimitri Ignatow	KM	30.11.98	174	GER	11 J.	
MT	13	Yves Kunkel	LA	13.05.94	184	GER	5	
B BRAUN SHARING EXPERTISE	15	Lasse Mikkelsen	RM	19.05.88	197	DEN	4	
KURHESSEN THERME QUELLE DER ERHOLUNG	16	Nebojsa Simic	TW	19.01.93	194	MNE	36	
Städtische Werke Aktiengesellschaft	17	Felix Danner	KM	24.07.85	198	GER	18	
MT	19	Timm Schneider	RM	15.06.88	196	GER	6	
Hit Radio FFH	22	Michael Allendorf	LA	16.09.86	190	GER	19	
MT	27	Roman Sidorowicz	RM	08.08.91	187	SUI	49	
Glinicke So lebt man Auto heute.	34	Kai Häfner	RR	10.07.89	192	GER	78	
MT	55	Stefan Salger	RR	15.08.96	207	GER	28 J.	
GOLDBECK	94	Domagoj Pavlovic	RM	21.03.93	190	CRO	11	

MT

Erweiterter Kader: Fin Backs (LA), Tomáš Piroch (RR), Glenn-Luis Eggert (TW), Jona Gruber (RL).

Schiedsrichter	Jahrgang	SR seit	DHB-Spiele	int. Spiele	Ort
Robert Schulze	1983	1988	> 500	> 100	Magdeburg
Tobias Tönnies	1983	1999	> 500	> 100	Magdeburg

GAST

RHEIN-NECKAR LÖWEN

Trainer
Kristján Andrésson (38)

Sportl. Leiter
Oliver Roggisch

Athletiktrainer
Florian Schulz

Betreuer
Konrad Hoffmann

Physiotherapeuten
Sven Raab
Sascha Pander

Teamärzte
Dr. Stephan Maibaum,
Dr. Ulrich Steinhauser

Spielerpresenter	Nr.	Name	Pos.	Geburtsdatum	Größe	Nat.	LS	Tore
	1	Mikael Appelgren	TW	06.09.89	192	SWE	84	
	2	Andy Schmid	RM	30.08.83	190	SUI	175	
	3	Uwe Gensheimer	LA	26.10.86	188	GER	172	
	6	Niclas Kirkeløkke	RR	26.03.94	195	DEN	30	
	8	Romain Lagarde	RM	05.03.97	194	FRA	16	
	12	Andreas Palicka	TW	10.07.86	189	SWE	96	
	17	Jerry Tollbring	LA	13.09.95	182	SWE	62	
	19	Philipp Ahouansou	RL	02.05.01	203	GER	—	
	20	Ilija Abutovic	RL	02.08.88	202	SRB	21	
	22	Mads Mensah	RL	12.08.91	188	DEN	124	
	23	Steffen Fäth	RL	04.04.90	195	GER	79	
	24	Patrick Groetzki	RA	04.07.89	189	GER	145	
	28	Filip Taleski	RL	28.03.96	202	MKD	31	
	30	Gedeon Guardiola	KM	01.10.84	199	ESP	130	
	32	Alexander Petersson	RR	02.07.80	186	ISL	173	
	36	Jesper Nielsen	KM	30.08.89	200	SWE	105	
	77	Tim Ganz	RA	03.06.97	185	GER	—	
	80	Jannik Kohlbacher	KM	19.07.95	193	GER	62	

Zeitnehmer / Sekretär	Ergebnis	Halbzeit	Zuschauer	DHB-Spielaufsicht
Erik Plettenberg	:	:		Jutta Ehrmann-Wolf
Karl-Klaus Thöne				

Werde
#geldverbesserer

Während der nächste Angriff über die Flügel läuft,
beflügelt dein Konto erneuerbare Energien.

Automatisch Gutes tun.
Mit DKB-Cash, dem Konto,
das nichts kostet und so viel leistet. dkb.de

DKB
Das kann Bank

D-BOX Cinema Deluxe
DOLBY ATMOS

PREVIEW

Gemini Man

Mittwoch, 2. Oktober

TICKETS AN DER
KINOKASSE & ONLINE

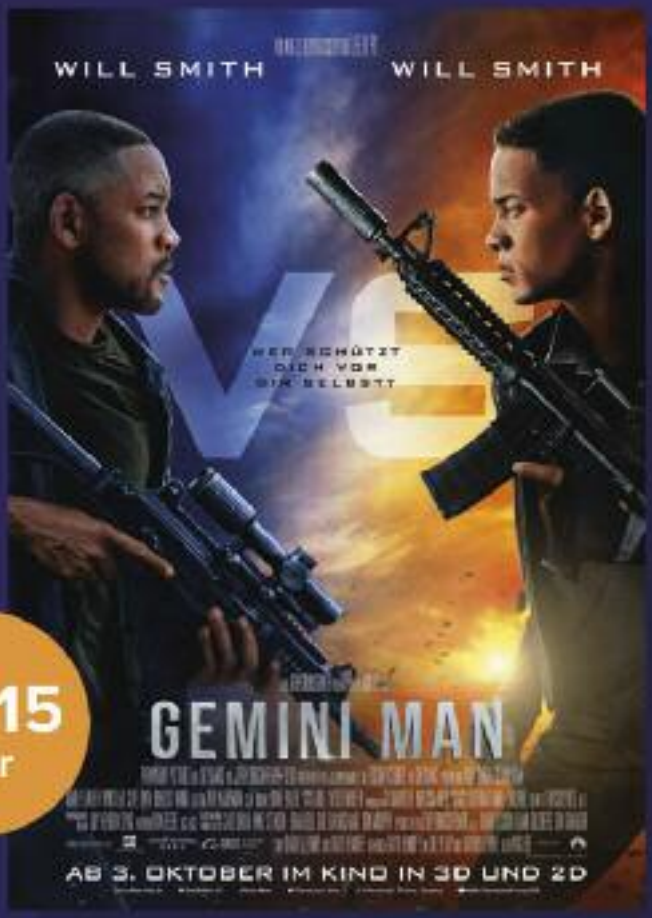

20:15
Uhr

D-BOX Cinema Deluxe
DOLBY ATMOS

PREVIEW

Joker

Mittwoch, 9. Oktober

TICKETS AN DER
KINOKASSE & ONLINE

20:15
Uhr

TEAMBETREUER MATTHIAS HORN:

MEINEN JOB SO GUT MACHEN, DASS SICH TRAINER UND SP

Angefangen hat alles ganz harmlos. Von Haus aus Kommunikationstechniker, hat Matthias Horn zu den Heimspielen der MT in der Melsunger Stadtsporthalle die Beschallungsanlage installiert und überwacht. Das war zu Zeiten, als die Rotweißen noch in der Regionalliga spielten. Jahre später fragte ihn sein Nachbar – die MT war inzwischen in die Zweite Bundesliga aufgestiegen – ob er in seinem Haus nicht ein paar Zimmer frei hätte, die er an neu gekommene Spieler vermieten könnte. Der Nachbar war Alexander Fölker, einst Goalgetter und einer der Aufstiegsgaranten im MT-Team, damals sportlicher Leiter. Bei den Spielern handelte es sich um zwei tschechische Nationalspieler, die mit vier weiteren Landsleuten zu der Zeit das Gerippe der Mannschaft bildeten – Trainer war Rastislav Trtik. „Da ergaben sich für mich als Vermieter erste Kontakte zu Spielern, es bildete sich eine Art Vertrauensverhältnis und so bekam ich im Lauf der Zeit auch mehr von der Mannschaft insgesamt mit", erinnert sich Matthias Horn. Das war im Jahr 2004.

Zu der Zeit hatte Henrich „Henner" Herwig als Mannschafsbetreuer längst Kultstatus erreicht. Das Melsunger Urgestein betreute das Richtung Erste Liga strebende Team im siebten Jahr und er hatte das Ende seiner Dienstzeit an den Aufstieg ins Oberhaus geknüpft. Als würdigen und fähigen Nachfolger hatte die MT Matthias Horn auserkoren. Deshalb konnte der bei Henner Herwig eine Saison lang „in die Lehre" gehen, sich schon mit vielen Arbeiten rund ums Team vertraut machen und Zug um Zug immer mehr Aufgaben übernehmen.

Mit dem Aufstieg in 2005 in die höchste deutsche Spielklasse betrat der Verein absolutes Neuland. Bis sich die Mannschaft dort akklimatisiert hatte, wurde die Arbeit mit Heinrich Herwig, Rolf Clobes und Matthias Horn gleich auf drei „Gute Geister" verteilt, ehe dann Matthias Horn den Bereich komplett übernahm. Und der ist im Laufe der Zeit, analog zur stetig steigenden Professionalisierung von Liga und Vereinen auch bei der MT immer komplexer und umfangreicher geworden. War der 52-jährige zuvor hauptberuflich als selbständiger Kommunikationstechniker in Kliniken und sozialen Einrichtungen unterwegs, nimmt inzwischen mindestens die Hälfte seiner täglichen Arbeitszeit die MT in Anspruch. Und wenn ein Spiel ansteht, ist das sogar ein ganz- oder mehrtätiger Fulltime-Job, je nachdem ob Heim- oder Auswärtsspiel.

So wie am vergangenen Wochenende, als das Match bei der HSG Nordhorn-Lingen auf dem Plan stand und sich der MT-Tross bereits am Samstag, also am Tag vor dem Spiel, Richtung holländische Grenze in Bewegung gesetzt hat. „Vor Auswärtsspielen, zu denen wir am Vortrag anreisen, absolviert die Mannschaft ihr Abschlusstraining in Melsungen. Schon kurz darauf beginnt die Anreise in ein Hotel am Spielort oder in dessen Nähe. Damit die Spieler ihre Energiedepots wieder auffüllen können, bestelle ich in der Regel ein Nudelgericht, was sie auf der Busfahrt zu sich nehmen", verrät Matthias Horn.

Seine eigentlichen Vorbereitungen auf den Auswärtstrip beginnen jedoch schon weit früher. Wochen vorher wählt er zusammen mit Markus Groß von der Geschäftsstelle das Hotel aus. Das muss bestimmte Kriterien erfüllen und idealerweise mit der Unterbringung von Profisportlern vertraut sein. Relevant sind dabei zum Beispiel Lage (etwas ruhiger und nicht so weit vom Spielort entfernt), Verpflegung (werden die Menüwünsche berücksichtigt?) und Infrastruktur (gibt es einen separaten Besprechungsraum?).

Am Tag der Abreise wird der Bus mit Mineralwasser, Kaffee, frischem Obst, meist Äpfel und Bananen, und

IELER GANZ AUF IHRE AUFGABEN KONZENTRIEREN KÖNNEN

belegten Brötchen beladen. Süßes gibt es nur zu besonderen Anlässen „Wenn ich Geburtstag habe, backe ich schon mal einen Kuchen für die Jungs. Ansonsten aber vermissen die gar keine Süßigkeiten“, so der Hobbykoch augenzwinkernd.

Ganz wichtig ist es aber auch, schon für die Rückreise zu planen. So, wie die Spieler ihre Kohlehydratspeicher nach dem Training auffüllen müssen, gilt dies natürlich nach dem Spiel, wenn es auf die Heimreise geht. Dazu wird das vom Caterer des Hauptsponsors gelieferte Menü in Kühlboxen mitgeführt und vor der Abfahrt vom Spielort im bordeigenen Konvektomaten erhitzt. Diesen Part übernimmt übrigens Busfahrer Gunther Friedrich, der alles dafür tut, dass sich das MT-Team in seinem „rollenden Wohnzimmer“ wohlfühlt.

ALLES IM GRIFF

Foto: A. Käsler

Wenn die MT-Profis dann ihre eigentliche Arbeit aufnehmen, ist die von Matthias Horn ist noch lange nicht erledigt. Zusammen mit Co-Trainer Arjan Haenen überwacht er die Bestückung der speziellen Trägershirts mit den Kinexon-Modulen. Seit dieser Saison ist nämlich jeder Spieler mit einem Sender ausgestattet, der sämtliche Bewegungsdaten während des Spiels aufzeichnet. Das soll den Trainern noch mehr Informationen zur systematischen und individuellen Trainingssteuerung liefern.

Seit letzter Saison hat Matthias Horn bei den Auswärtsspielen auch noch den Part des Statistikers übernommen. Dann sitzt er während des Spiels als einer der Offiziellen mit auf der Bank und führt die Strichlisten für Tore, Fehlwürfe, technische Fehler, gehaltene Bälle usw. Obwohl nie selber Handball gespielt, hatte er sich binnen kürzester Zeit in die gewiss nicht einfache Materie hineingearbeitet. Bei Heimspielen übernimmt diesen Part übrigens Sandor Balogh.

Die Vorbereitung eines Auswärtstrips ist naturgemäß umfangreicher, als die eines Heimspiel. Die Organisation der Reise, der Verpflegung und der Unterkünfte sind dabei am aufwändigsten. Eine weitere Dimension kommt hinzu, wenn es ins Ausland geht. In dieser Saison ist die MT wieder im Europapokal aktiv. Da kommen dann die Flugreisen hinzu. “Eine akribische Reisevorbereitung ist die halbe Miete. Was im Vorfeld vergessen wurde, lässt sich am Flughafen kaum noch beheben”, weiß Matthias Horn. “Und kurz vor dem Abflug heißt es, Nerven behalten, bloß nicht hektisch werden, denn dann passieren Fehler”.

Ein, zwei Tage vor der Abreise legt er alles zurecht, was auswärts gebraucht wird. Am wichtigsten sind natürlich die Trikots. Um für alle Fälle gerüstet zu sein, sind von jeder der beiden Farbkombinationen Heim und Auswärts drei komplette Sätze im Gepäck. Es kann zum Beispiel vorkommen, dass aufgrund von TV-Wünschen kurzfristig gewechselt werden muss, oder dass einfach mal ein Trikot während des Spiels reißt und schnell ausgetauscht werden muss”.

In dem Zusammenhang hatte Matthias Horn in den Anfängen seiner Betreuerkarriere ein leerreiches Erlebnis: “Wir spielten in Berlin und plötzlich benötigte ein Spieler, der an diesem Tag besonders gut drauf war, ein neues Trikot. Ich hatte aber die Tasche in der Kabine stehen lassen und die Wege in der Max- Schmeling-Halle sind verdammt lang. So dauerte es schier endlose Minuten, bis der Spieler wieder eingesetzt werden konnte. Wäre dies in einer entscheidenden Phase passiert, hätte ich damit womöglich sogar das Ergebnis beeinflusst. Seitdem habe ich die Ersatztrikots stets hinter der Auswechselbank deponiert”.

“Ich versuche stets meinen Job so gut zu machen, dass sich Trainer und Spieler ganz auf ihre eigentlichen Aufgaben konzentrieren können. Und so lange mir das Spaß macht, bleibe ich auch dabei!” – B.K.

SALMING.
no nonsense.

HAWK

DOMINATE THE COURT

Federleicht, agil aber trotzdem wunderbar gedämpft. Mehr zum neuen Hawk unter salminghandball.com.

GEMEINSAM GEWINNEN

ERIMA freut sich auf die erste gemeinsame Saison 2019/20 mit der MT Melsungen und wünscht viel Erfolg!

www.erima.de

erima

SPORTSWEAR SINCE 1900

WEMAG
Das Zeug zum Profi
WIR LIEFERN IHNEN DAS ZEUG ZUM PROFI!

- Zerspanung
- Spanntechnik
- Messtechnik
- Handwerkzeuge
- Schleiftechnik
- Elektrowerkzeuge
- Schweißtechnik
- Werkzeugmaschinen
- Pneumatik/Hydraulik
- Chemie
- Betriebseinrichtungen
- Bürobedarf
- Arbeitsschutz
- Befestigungstechnik
- Eintracht Frankfurt-Fanshop

WEMAG Das Zeug zum Profi
Partner der MT Melsungen

WEMAG GmbH & Co. KG
Sandershäuser Str. 44 • 34123 Kassel
Tel.: +49 (0)561 491691-0 • Mail: kassel@wemag.de
www.wemag.de

Club	Pl.	1	2	3	4	5	6	7	8	9	10	11	12	13	14	15	16	17	18	Pl.
TSV Hannover-Burgdorf	1		17.10.	26.09.	01.02.	13.10.	05.12.	14.05.	26.03.	09.04.	19.12.	36:30	30:24	31:23	30.04.	05.03.	13.02.	26.12.	31.10.	1
Rhein-Neckar Löwen	2	27.02.		21.12.	07.11.	30.04.	09.04.	03.03.	06.10.	06.02.	19.03.	14.05.	30:24	37:26	20.02.	08.12.	07.05.	21.11.	19.12.	2
SG Flensburg-Handewitt	3	19.03.	30:27		30.04.	01.02.	06.10.	30:22	20.02.	03.03.	24:21	26.12.	28.11.	12.12.	09.04.	10.11.	17.10.	14.05.	13.02.	3
THW Kiel	4	17.11.	05.03.	28:24		26.03.	07.05.	24.11.	19.12.	31.10.	06.02.	05.12.	23.04.	19.12.	29.12.	31:24	30:27	27.02.	10.10.	4
SC Magdeburg	5	06.02.	28:32	05.12.	32:31		21.11.	20.02.	29.12.	19.12.	03.03.	10.11.	07.05.	38:26	19.03.	05.10.	23.04.	17.10.	39:27	5
Füchse Berlin	6	23.04.	03.11.	05.03.	12.12.	13.02.		26.12.	19.12.	28.11.	30:23	25:29	13.10.	01.02.	14.05.	26.03.	29.09.	36:27	27.02.	6
DHfK Leipzig	7	01.12.	14.11.	26.03.	13.02.	03.11.	24:23		15.12.	07.05.	01.02.	27.02.	26.09.	10.10.	17.10.	26:25	05.03.	31:28	23.04.	7
HSG Wetzlar	8	10.11.	13.02.	27:27	17.10.	26.09.	19.03.	09.04.		13.10.	30.04.	23.11.	01.02.	14.05.	28:32	03.03.	26.12.	05.12.	34:27	8
MT Melsungen	9	06.10.	26.09.	19:24	14.05.	31:29	30.04.	09.11.	05.03.		17.10.	01.02.	27.02.	26.12.	26:23	21.11.	05.12.	13.02.	26.03.	9
HC Erlangen	10	07.05.	13.10.	23.04.	28.11.	20.10.	22.12.	05.12.	01.12.	29.12.		26.03.	05.03.	13.02.	26:26	10.10.	27.02.	29:24	29.09.	10
GWD Minden	11	29.12.	30.11.	13.10.	03.03.	09.04.	20.02.	21:25	23.04.	14.11.	15.12.		19.12.	03.11.	29.09.	06.02.	29:23	19.03.	07.05.	11
Bergischer HC	12	20.02.	26.12.	06.02.	29:34	15.12.	03.03.	19.03.	33:30	24:24	07.11.	06.10.		30.04.	21.11.	20.10.	14.05.	09.04.	29.12.	12
HBW Balingen	13	22.12.	26.03.	07.05.	20.02.	27.02.	20.10.	29.12.	33:34	36:23	06.10.	05.03.	05.12.		06.02.	23.04.	24.11.	07.11.	25:23	13
TBV Lemgo Lippe	14	26:36	12.12.	14.11.	06.10.	24:32	26:31	19.12.	27.02.	23.04.	26.12.	13.02.	26.03.	28.11.		07.05.	10.11.	01.02.	05.03.	14
Frisch Auf! Göppingen	15	24:27	01.02.	27.02.	26.12.	14.05.	25:28	30.04.	28.11.	19.03.	09.04.	26:23	13.02.	17.11.	03.11.		13.10.	29.09.	15.12.	15
Die Eulen Ludwigshafen	16	12.12.	23:26	19.12.	19.03.	28.11.	06.02.	34:27	25:31	20.02.	19:23	30.04.	31.10.	09.04.	03.03.	29.12.		05.10.	17.11.	16
TVB 1898 Stuttgart	17	23:28	23.04.	02.11.	15.12.	05.03.	29.12.	06.02.	07.05.	12.12.	20.02.	24:24	17.11.	03.03.	10.10.	23.02.	26.03.		01.12.	17
HSG Nordhorn-Lingen	18	03.03.	17:27	21.11.	09.04.	26.12.	10.11.	05.10.	06.02.	24:31	14.05.	20.10.	21:26	19.03.	05.12.	20.02.	01.02.	30.04.		18

Quelle: sis-handball.de

Mit Schlemmen zum Sieg!

Du schlemmst so gerne wie unsere Jungs der MT Melsungen, verlierst dabei aber nie dein **Ziel** aus den Augen? Dann probier doch mal die gesunde Variante des **Oktoberfestes** mit leckerem Salat und frischem Gemüse. So verlierst du garantiert nicht die Puste beim Endspurt!

Mehr Schlemmerrezepte findest du unter:

www.rewe.de/deine-kueche

Weltoffenheit beginnt vor der eigenen Haustür. Und es liegt in unserem Interesse und unserer Verantwortung, dafür einzustehen. Wir leben davon, dass unsere Mitarbeiter so verschieden sind wie die Berufe, die sie ausüben. Unser Erfolg hängt davon ab, erfolgreich mit allen Menschen zusammenzuarbeiten. Und unsere Entwicklung beruht darauf, neuen Ideen gegenüber genauso aufgeschlossen zu sein wie den Menschen dahinter. Setzen auch Sie gemeinsam mit uns ein Zeichen für ein weltoffenes Kassel und zeigen Sie, dass Sie **#offenfuervielfalt** sind. Weitere Informationen unter **offenfuervielfalt.de**

BRÜNE

Ihre Ansprechpartner vor Ort :

Jochen Brüne

Ingo Bingemann

Honda HR-V 1.5 i-VTEC Eleg. Autom. 2WD n. Mod.
24.900 € (Brutto), 20.924 € (Netto), 19,00% MwSt.
SUV / Geländewagen / Pickup, Neufahrzeug
5 km, 96 kW (131 PS)
Benzin (E10-geeignet), Automatik, Klimaautomatik
Verfügbarkeit: In 6 Wochen ab Bestellung
Kraftst.verbr. komb.: 5,3 l/100 km - CO2-Emiss. komb.: 121 g/km

Honda HR-V 1.5 i-VTEC Elegance neues Modell
23.600 € (Brutto), 19.832 € (Netto), 19,00% MwSt.
SUV / Geländewagen / Pickup, Neufahrzeug
5 km, 96 kW (131 PS)
Benzin (E10-geeignet), Schaltgetriebe, Klimaautomatik
Verfügbarkeit: In 6 Wochen ab Bestellung
Kraftst.verbr. komb.: 5,7 l/100 km - CO2-Emiss- komb.: 130 g/km

Honda HR-V Sport – Neues Modell mit 182PS
28.400 € (Brutto), 23.866 € (Netto), 19,00% MwSt.
SUV / Geländewagen / Pickup, Gebrauchtfahrzeug
EZ 04/2019, 10.000 km, 134 kW (182 PS)
Benzin (E10-geeignet), Schaltgetr., 2-Zon.-Klimaautom.
Kraftst.verbr. komb.: 5,9 l/100 km - CO2-Emiss. komb.: 135 g/km

Neu: Honda Jazz 1.3 i-VTEC Trend mit Einparkhilfe
17.900 € (Brutto), 15.042 € (Netto), 19,00% MwSt.
Kleinwagen, Neufahrzeug, 10 km, 75 kW (102 PS)
Benzin (E10-geeignet), Schaltgetriebe, Klimaanlage
Kraftst.verbr. komb.: 5,1 l/100 km - CO2-Emiss. komb.: 117 g/km

Neu: Honda Jazz 1.3 i-VTEC Trend mit Einparkhilfe
16.999 € (Brutto), 14.285 € (Netto), 19,00% MwSt.
Kleinwagen, Tageszulassung
EZ 03/2019, 25 km, 75 kW (102 PS)
Benzin (E10-geeignet), Schaltgetriebe, Klimaanlage
Kraftst.verbr. komb.: 5,1 l/100 km - CO2-Emiss. komb.: 117 g/km

Neu: Honda Lifestyle 1.5i-VTEC Turbo CVT-7-S. 4WD
35.300 € (Brutto), 29.664 € (Netto), 19,00% MwSt.
SUV / Geländewagen / Pickup, Vorführfahrzeug
EZ 10/2018, 12.000 km, 142 kW (193 PS)
Benzin (E10-geeignet), Automatik
2-Zonen-Klimaautomatik
Kraftst.verbr. komb.: 7,1 l/100 km - CO2-Emiss. komb.: 162 g/km

HONDA

Industriegebiet Pfieffewiesen • 34212 Melsungen
Tel. 05661 / 1737 • Fax 05661 / 1846
www.bruenegmbh.de
Verkauf Mo-Fr: 9 : 00 - 18 : 00, Sa: 8 : 30 - 12 : 30 Uhr
Werkstatt Mo-Fr: 8 : 00 - 17 : 30, Sa: 8 : 30 - 12 : 30 Uhr
Beratung, Verkauf u. Probefahrt nur während der gesetzl. Öffn.zeiten.
Mehr Angebote finden Sie unter: www.bruenegmbh.de
Alle Angaben ohne Gewähr. Keine Haftung für Druckfehler!

DHB-POKAL

MT MUSS IM ACHTELFINALE NACH LEIPZIG

Der Pokalwettbewerb ist bekanntlich kein Wunschkonzert. Und wenn es denn eins wäre, hätte die MT Melsungen sicher liebend gerne in eigener, statt in fremder Halle gespielt. So aber muss das Grimm-Team am 1. Oktober in Leipzig beim SC DHfK antreten. Moment mal, Leipzig und DHB-Pokal: Da war doch mal was?

Ja, da war tatsächlich mal was. Und zwar ziemlich genau vor zwei Jahren standen sich die MT Melsungen und der SC DHfK Leipzig schon einmal in diesem Wettbewerb gegenüber. Auch das war das Achtelfinale, damals, an jenem 18. Oktober 2017, in Kassel. Und da bekamen die Nordhessen von den Sachsen die Grenzen aufgezeigt. In der Liga lagen beide nur einen Punkt voneinander getrennt, also nahezu gleichauf. Alle Beteiligten erwarteten deshalb "ein Spiel auf Augenhöhe". Doch schon zehn Minuten vor dem Ende der Partie hatte das Team von Trainer Haber mit 26:19 für eine Vorentscheidung gesorgt. Die MT musste ihre Pokalträume vorzeitig begraben – der Kontrahent eine Runde später, nach einer deftigen Klatsche bei den Rhein-Neckar Löwen.

So hat die MT Melsungen nun am 1. Oktober die Gelegenheit, Revanche zu nehmen. Dass das nicht einfach wird, dürfte klar sein. Beide wollen sich natürlich den Weg zum Final Four nach Hamburg offenhalten. Einer, der der MT diesmal nicht dazwischenfunken kann, ist Milos Putera. Der Keeper trieb damals mit Paraden in Serie die MT-Angreifer förmlich zur Weißglut. Inzwischen ist der 37-jährige Slowake "nur" noch Co-Trainer. Gleichwohl ist sein Nachfolger Joel Birlehm nicht zu verachten. Der 22-jährige rangiert in der Saisonstatistik bislang mit 33 Prozent gehaltener Bälle noch vor MT-Zerberus Nebojsa Simic.

Gefahr droht der MT vor allem aus dem Rückraum, wo das Nationalmannschaftsduo Franz Semper (RR) und Philipp Weber (RL) die Haupttorschützen sind. Und in der Abwehr dürfte sich Philipp Müller schon jetzt darauf freuen, seine ehemaligen MT-Mannschaftskameraden in Empfang zu nehmen.

Von der Tabellensituation her liegen beide Kontrahenten aktuell dicht beieinander. Nach sechs Spieltagen ist es gerade mal ein Punkt Differenz. Genau wie damals. Bleibt aus MT-Sicht zu hoffen, dass diesmal das Ergebnis ein anderes wird. – B.K.

Alle Achtefinalpaarungen auf einen Blick:

Mi., 25.09.2019, 20:00 Uhr
TVB Stuttgart – HC Erlangen

Di., 01.10.2019, 19:00 Uhr
Füchse Berlin – SC Magdeburg

Di., 01.10.2019, 19:00 Uhr
SC DHfK Leipzig – MT Melsungen

Mi., 02.10.2019, 19:00 Uhr
R-N Löwen – FA Göppingen

Mi., 02.10.2019, 19:00 Uhr
TBV Lemgo Lippe – Bergischer HC

Mi., 02.10.2019, 19:15 Uh
ASV Hamm-W. – Die Eulen Ludw.

Mi., 02.10.2019, 20:00 Uhr
SG Wetzlar – THW Kiel

Do., 03.10.2019, 17:00 Uhr
SG Flensburg-H. – TSV Hannover-B.

ROMAN "SIDO" SIDOROWICZ

Foto: H. Hartung

Musik in meinen Ohren.

SEAT Ibiza
Jetzt ab 99 € mtl.[1]
ohne Anzahlung.

SEAT

Glinicke Automobile Baunatal GmbH & Co. KG
Porschestr. 2-8, 34225 Baunatal, Tel. 0561 49901 88, info@glinicke-baunatal.de, https://glinicke.seat.de

Autohaus Hessenkassel GmbH & Co. Vertriebs KG
Leipziger Str. 156, 34123 Kassel, Tel. 0561 5006-0, info@hessenkassel.de, https://hessenkassel.seat.de

Beispielrechnung[1], berechnet für eine jährliche Fahrleistung von 10.000 km für den SEAT Ibiza Style 1.0 TSI, 70 kW (95 PS)*

Fahrzeugpreis inkl. Überführungskosten:	18.070,00 €	24 Leasingraten à	99,00 €
Leasing-Sonderzahlung:	790,00 €	Laufzeit:	24 Monate
Nettodarlehensbetrag:	13.922,86 €	Jährliche Fahrleistung:	10.000 km
Gesamtbetrag:	3.166,00 €	Effektiver Jahreszins:	2,16 %
		Sollzinssatz (gebunden) p.a.:	2,16 %

* Kraftstoffverbrauch Benzin: innerorts 5,6, außerorts 4,0, kombiniert 4,6 l/100 km; CO_2-Emissionen: kombiniert 104 g/km, CO_2-Effizienzklasse: B.

[1] Ein Privat-Leasing-Angebot der SEAT Leasing, Zweigniederlassung der Volkswagen Leasing GmbH, Gifhorner Straße 57, 38112 Braunschweig, für die wir als ungebundener Vermittler gemeinsam mit dem Kunden die für den Abschluss des Leasingvertrags nötigen Verträge, überlagen zusammenstellen. Bonität vorausgesetzt. Es besteht ein gesetzliches Widerrufsrecht für Verbraucher. Angebot gültig bis 31.12.2019. Weitere Informationen bei uns im Autohaus und unter www.seat.de/ibiza. Abbildung zeigt Sonderausstattung.

MT BUNDESLIGATEAM • SAISON 2019/2020

Hauptsponsor

B|BRAUN SHARING EXPERTISE

Premiumpartner

Glinicke

sunmaker

Co.-Sponsoren

Drucken mit System. BERNECKER

Creditr

kassel airport

Netcom KASSEL

MT BUNDESLIGATEAM

Hinten (v.l.): Michael Allendorf (22), Kai Häfner (34), Marino Maric (3), Julius Kühn (5)
Timm Schneider (19

Mitte (v.l.): Dr. Gerd Rauch (Mannschaftsarzt), Dr. Florian Sölter (Athletiktrainer), Matthia
Arjan Haenen (Co-Trainer), Bernd Sostmann (Mann

Vorn (v.l.): Dimitri Ignatow (11), Finn Backs (41), Tobias Reichmann (9), Domagoj Pavlovic
Roman Sidorowicz (27), Yves Kunkel (13). Foto: Ali

e·on
Eisenbach Tresore.de
FINGER HAUS
REWE
RHÖN SPRUDEL
sera
www.sera-web.com
Werk Kassel
Ausrüster
erima
SALMING.
Medienpartner
EXTRA TIP
Hit Radio FFH
HNA

M • SAISON 2019/2020

, Finn Lemke (6, Kapitän), Stefan Salger (55), Felix Danner (17), Lasse Mikkelsen (15), 9), Jona Gruber (98).

s Horn (Betreuer), Sandor Balogh (Mannschaftsverantwortlicher), Heiko Grimm (Trainer), schaftsarzt), Jennifer Perlwitz (Physiotherapeutin).

(94), Johan Sjöstrand (1), Glenn-Louis Eggert (96), Nebojsa Simic (16), Tomáš Piroch (97), bek Käsler, Composing: sxces Communication AG

MT LÄSST BEIM AUFSTEIGER IN NORDHORN NICHTS ANBRE

Diesmal hat sich die MT Melsungen nicht vorführen lassen. Was beim letzten Auswärtsauftritt beim Aufsteiger in Balingen kräftig daneben ging, war am Sonntag, beim Spiel gegen den zweiten Neuling der Liga kein Thema. Im Gegenteil, die Nordhessen landeten gegen die HSG Nordhorn-Lingen einen souveränen 31:24 (16:11) -Sieg und machten damit zwei Tabellenplätze gut, sprangen von 11 auf 9. Entscheidend für den Erfolg in Nordhorn waren die über weite Strecken gut funktionierende 6:0-Abwehr und die Ausbeute im Angriff. Der Außenseiter konnte lediglich knapp acht Minuten bis zum 4:4 mithalten, ehe sich die MT Zug um Zug absetzte. Erfolgreichste Torschützen vor 2.361 Zuschauern im Nordhorner Euregium waren für die Hausherren Rechtsaußen Robert Weber (12/3) und für die Gäste Rückraumspieler Kai Häfner, der von neun Chancen sieben verwertete.

Nicht ganz in Bestbesetzung war die MT nach Nordhorn gereist. Keeper Johan Sjöstrand war aufgrund anhaltender Rückenprobleme zuhause geblieben. Statt seiner nahm Heiko Grimm den jungen Glenn-Louis Eggert mit. Als Anfangsformation schickte der Coach Michael Allendorf, Julius Kühn, Domagoj Pavlovic, Kai Häfner, Tobias Reichmann und Marino Maric aufs Feld, zwischen den Pfosten begann Nebojsa Simic. In der Abwehr wurden Häfner und Pavlovic von Finn Lemke und Felix Danner vertreten.

Die ersten drei Treffer des Spiels fielen binnen 112 Sekunden. Die MT eröffnete durch Marino Maric, der mit gutem Auge von Julius Kühn bedient wurde. Im Gegenzug war ebenfalls der Mann am Kreis erfolgreich, Luca de Boer glich für die Hausherren aus. Im dritten Angriff war Kai Häfner nur per Foul zu stoppen – den fälligen Strafwurf verwandelte Tobias Reichmann zum 1:2. Und auch MT-Tor Nummer 3 entsprang einem Foul, in dem Fall an Marino Maric – Siebenmetertorschütze erneut Reichmann.

Aber davon ließen sich die Nordhorner zunächst nicht beirren. Robert Weber, erfahrenster Erstligaspieler in den Reihen der Grafschafter, bis letzte Saison noch im Trikot des SC Magdeburg, nutzte die Überzahl seines Teams (Felix Danner saß für 2 Minuten auf der Bank) und erzielte den Anschluss. Und auch den Ausgleich besorgte der Rechtsaußen, nachdem Kai Häfner ein Fehlpass unterlaufen war. Domagoj Pavlovic antwortete mit dem 3:4, die Gegenreaktion ließ nicht auf sich warten: de Boer markierte vom Kreis den erneuten Ausgleich. Und damit waren die Gastgeber auch schon zum letzten Mal in dieser Partie mit der MT auf Augenhöhe.

Nach knapp 11 gespielten Minuten und dem 4:7-Rückstand bat Trainer Geir Sveinsson seine Schützlinge an den Spielfeldrand, gab als Instruktion das Spiel “breit” zu machen und beorderte den stämmigen Dominik Kalafut für Luca de Boer an den Kreis. Nach Wiederanpfiff gelang dem wendigen Alex Terwolbeck das 5:7, zuvor hatte Tobias Reichmann eine Riesengelegenheit gegen Zerberus Björn Buhrmester ausgelassen.

Foto: A. Käsler

Zwei Auswärtspunkte sind unter Dach und Fach! Da darf man sich schon mal kräftig herzen – so wie hier Vorstand Axel Geerken und Trainer Heiko Grimm nach dem Schlusspfiff in Nordhorn.

Mit einem 3:0-Lauf (Julius Kühn und zweimal Tobias Reichmann) sorgte die MT zum ersten Mal für einen Fünf-Tore-Vorsprung (6:11, 20. Min.). Da nützte den Hausherren auch der Torhüterwechsel nichts – für Björn Buhrmester hütete ab der 17. Minute der acht Jahre jüngere Bart Ravensbergen das Gehäuse. Der Melsunger Vorsprung hatte Bestand bis zum Pausenpfiff (11:16), auch wenn Nordhorn zwischenzeitlich noch zweimal auf vier herankam.

Zu dem Zeitpunkt schon von einer Vorentscheidung zu sprechen, wäre allerdings nicht angemessen gewesen. Das änderte sich erst zur 40. Minute. Bis dahin hatten sich die Nordhessen mit einem 4:0-Lauf auf 13:21 abgesetzt. Roman Sidorowicz, mit Beginn der zweiten Halbzeit im linken Rückraum statt Julius Kühn am Ball, machte mit einem unnachahmlichen 1:1-Wackler den Auftakt zu der Viererserie. Der ebenfalls neu auf dem Feld stehende Yves Kunkel (für Michael Allendorf) brauchte noch

KAI HÄFNER

Foto: A. Käsler

etwas Eingewöhnung, der Linksaußen scheiterte mit seinem ersten Versuch an Ravensbergen. Auf der anderen Seite ließ Nebojsa Simic kurzzeitig Julian Possehl verzweifeln. Kai Häfner, weiterhin treffsicher, setzte mit zwei Toren in Folge nach. Eine weitere Auszeit Nordhorns brachte keinen Erfolg. Im Gegenteil: Nach Wiederanpfiff netzte der im Gegenstoß nach vorn geeilte Finn Lemke zum 13:21 ein.

In der Folge kamen die Hausherren nie mehr näher heran als mit fünf Toren. Die Durchschlagskraft im Rückraum erwies sich als zu gering und der Abwehr fehlte es an einer gewissen Robustheit. So konnte die MT ihr Spiel bis zum Schluss durchziehen und geriet selbst aufgrund einiger Unkonzentriertheiten nicht im Entferntesten mehr in Gefahr. Der insgesamt gut haltende Nebojsa Simic konnte sich durch einige Paraden weiter auszeichnen. Der klare Vorsprung ließ zudem Einsatzzeiten für die beiden Youngster Stefan Salger (bedankte sich mit zwei Rückraumtoren) und Glenn-Louis Eggert zu, der den letzten Ball der Nordhorner abwehren konnte. Somit geht der 31:24-Sieg auch in dieser Höhe in Ordnung.

Stimmen zum Spiel:

Heiko Grimm: „Ich bin ziemlich zufrieden. Wir haben heute weniger Einzelaktionen gezeigt, sondern haben uns taktisch gut verhalten, mehr miteinander und auf den Punkt gespielt. Das ist generell das Ziel unseres Spiels. Wenn drei vier Spieler an gelungenen Aktionen beteiligt sind, ist das besser, als wenn alles von einem abhängt. Leider ist zwischendurch wieder eine alte Krankheit zutage getreten. Bei klarer Führung schleichen sich Unkonzentriertheiten ein, es passieren Fehler, es wird zu Teil unvorbereitet abgeschlossen. Hier fehlt uns noch das Selbstverständnis. Ich habe heute allen Spielern Einsatzzeiten gegeben. Das war ein klarer Hinweis darauf, dass wir bei der Summe von vielleicht mehr als 50 Saisonspielen wirklich jeden in der Mannschaft brauchen, Insofern hat es mich gefreut, dass jeder seine Rolle angenommen und seinen Einsatz genutzt hat“.

Kai Häfner im SKY-Interview ...
.. auf die Frage, ob dies heute eine weitere Wiedergutmachung fürs Balingen-Spiel war: “Ich denke, dazu

Foto: A. Käsler

MT LÄSST IN NORDHORN NICHTS ANBRENNEN

braucht es mehr als zwei gute Ergebnisse. Dieses Spiel ist noch nicht ganz aus unseren Köpfen. Aber ja, wir sind zunächst froh, heute hier gewonnen zu haben. Wir waren uns bewusst, dass wir eine andere Einstellung und eine andere Gangart zeigen müssen, das ist uns ganz gut gelungen“.
… auf die Frage, ob er mit seiner Leistung zufrieden war: “Es ist immer noch Luft nach oben“.

Statistik

HSG Nordhorn-Lingen – MT Melsungen 24:31 (11:16)

HSG Nordhorn-Lingen: Ravensbergen (8 Paraden, ab 17. Min.), Buhrmester (2 Paraden, 1.-16. Min.) – Verjans (n.e.), Heiny 1, Leenders, Weber 12/3, Mickal 1, Miedema 1, Terwolbeck 2, de Boer 3, Wiese 1, Prakapenia (n.e.), Seidel, Possehl 1, Pöhle 1, Kalafut 1 – Trainer Geir Sveinsson.

MT Melsungen: Simic (9 Paraden, 1.- 55.Min.), Eggert (1 Parade, ab 56. Min) – Maric 1, Kühn 3, Lemke 2, Reichmann 5/4, Ignatow, Kunkel 3, Mikkelsen, Danner 1, Schneider 2, Allendorf, Sidorowicz 4, Häfner 7, Salger 2, Pavlovic 1 – Trainer Heiko Grimm.

Schiedsrichter: Lars Geipel (Leipzig) & Marcus Helbig (Landsberg)

Zeitstrafen: 8 Min. – 2 Min. (Heiny, de Boer, 2x Possehl – Danner)

Strafwürfe: 4/4 – 3/3

Zuschauer: 2.361, Euregium, Nordhorn

B.K.

Foto: A. Käsler

67 % würden gerne in Zukunft mehr Neues ausprobieren.

Mit Deka-FondsSparplan bleiben Sie in jeder Lebenslage flexibel.
Mehr in Ihrer Sparkasse oder unter deka.de

Unterschätzen Sie die Zukunft nicht.

Kreissparkasse Schwalm-Eder

Deka Investments

✓ Schon ab 25 Euro
✓ Flexibel sparen
✓ Börsentäglich verfügbar

Capital
Top Fondsgesellschaft
★★★★★
Deka

Allein verbindliche Grundlage für den Erwerb von Deka Investmentfonds sind die jeweiligen Wesentlichen Anlegerinformationen, die jeweiligen Verkaufsprospekte und die jeweiligen Berichte, die Sie in deutscher Sprache bei Ihrer Sparkasse oder der Deka Bank Deutsche Girozentrale, 60625 Frankfurt und unter www.deka.de erhalten. Quelle Statistic: Online-Befragung Institut Kantar im Auftrag der Deka Bank, Mai 2019.

Finanzgruppe

Wir sind Ihr Energie- und Lösungsanbieter in der Region

für Strom, Erdgas, Photovoltaik, Wärme und Elektromobilität

e·on

www.eon.de

ALLES AUS
EINER HAND
0561/50 03-0
info@stadtreiniger.de
CONTAINER-SERVICE | WINTERDIENST |
REINIGUNG NACH EVENTS & MESSEN |
ENTRÜMPELUNGS-SERVICE |
www.stadtreiniger.de
Die Stadtreiniger
nachhaltig | zuverlässig | nah

HBL TORJÄGERSTATISTIK

DREI MT-CRACKS UNTER DEN TOP-TWENTY

Fotos: A. Käsler

LIQUI MOLY Handball-Bundesliga | 23.09.2019

Pl.	Spieler	SP	T	FW	FT	7M	%	AS
1	Lindberg, Hans – Füchse Berlin	6	45	10	21	24	81.82%	2
2	Olsen, Morten – TSV Hannover-Burgdorf	6	43	20	38	5	68.25%	24
3	Gensheimer, Uwe – Rhein-Neckar Löwen	6	42	6	23	19	87.50%	3
4	Kastening, Timo – TSV Hannover-Burgdorf	6	40	12	30	10	76.92%	4
5	Elisson, Bjarki Mar – TBV Lemgo Lippe	6	39	14	27	12	73.58%	1
6	Ekberg, Niclas – THW Kiel	5	37	7	18	19	84.09%	2
7	Schiller, Marcel – Frisch Auf Göppingen	5	35	15	20	15	70.00%	1
8	Weber, Robert – HSG Nordhorn-Lingen	6	34	17	22	12	66.67%	4
9	Cavor, Stefan – HSG Wetzlar	6	34	20	34	-	62.96%	21
10	Kohlbacher, Jannik – Rhein-Neckar Löwen	6	33	6	33	-	84.62%	3
11	Michalczik, Marian – GWD Mindene	6	33	19	25	8	63.46%	17
12	Röd, Magnus – SG Flensburg-Handewitt	6	30	22	30	-	57.69%	18
13	Hornke, Tim – TBV Lemgo Lippe	6	29	9	10	19	76.32%	1
14	Damgaard, Michael – SC Magdeburg	6	29	20	29	-	59.18%	11
15	Holst, Maximilian – HSG Wetzlar	6	28	10	12	16	73.68%	4
16	Häfner, Kai – MT Melsungen	6	28	21	28	-	57.14%	8
17	Lipovina, Vladan – HBW Balingen-Weilstetten	6	28	27	28	-	50.91%	9
18	Semper, Franz – SC DHfK Leipzig	6	28	20	28	-	58.33%	14
19	Reichmann, Tobias – MT Melsungen	6	27	10	15	12	72.97%	-
20	Kühn, Julius – MT Melsungen	6	27	27	27	-	50.00%	10

rosen apotheke

Inh. Dr. Alexander Schröder
Am Markt 3-4 | Melsungen | T 05661. 2934
www.apotheke-melsungen.de

Fesch-Bau

Können.
Erfahrung.
Innovation.

Familienbetrieb seit 1925 • GmbH
Tel. 05656 - 311
fesch-bau.de

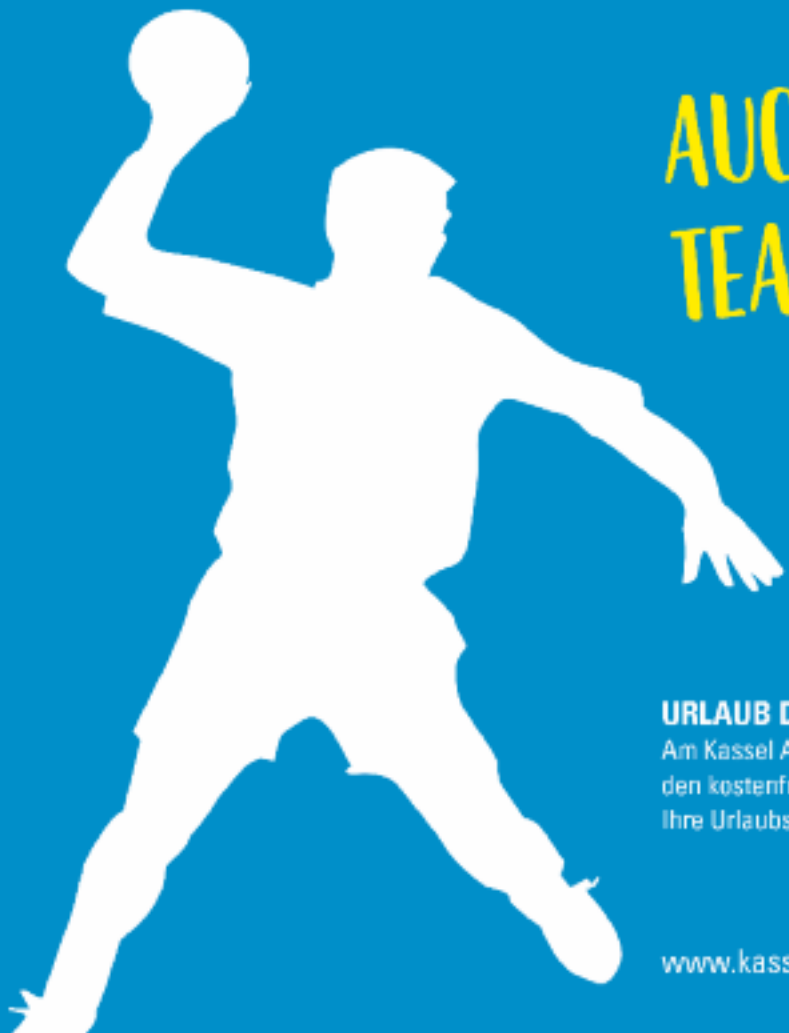

AUCH URLAUB IST TEAMWORK!

Von Kassel direkt nach:
Palma de Mallorca | Sylt | Heraklion | Rhodos | Antalya | Fuerteventura | Gran Canaria | Teneriffa | Hurghada

URLAUB DIREKT AB ZU HAUSE.
Am Kassel Airport beginnt der Urlaub schon vor dem Flug: Profitieren Sie von den kostenfreien Parkplätzen direkt am Terminal und schonen Sie bereits hier Ihre Urlaubskasse. Ein echter Volltreffer für die Region!

www.kassel-airport.de

kassel airport

PROKOP SUCHT GEEIGNETES PERSONAL FÜR EM-COUP

111 Tage vor dem EM-Auftakt bastelt Christian Prokop schon fleißig an seinem Personalpuzzle - und träumt vom ersten Medaillen-Coup mit der DHB-Auswahl in seiner Amtszeit als Handball-Bundestrainer. "Wir wollen am liebsten so schnell wie möglich einen Titel gewinnen. Wir sind in der Lage, Gold zu holen. Wir sind in der Lage, Silber oder Bronze abzuräumen. Dafür muss jedoch vieles passen", sagte Prokop am Freitag letzter Woche bei einer Talkrunde in Schalksmühle. Am Tag zuvor hatte er in Kassel die Kandidaten der MT beim Spiel gegen den SC Magdeburg unter die Lupe genommen.

Erwarten könne man solch einen Erfolg laut Christian Prokop jedoch nicht - weshalb der 40-Jährige fast im gleichen Atemzug vor Euphorie warnt.

"Überzogene Forderungen zu stellen, ist einfach nicht realistisch, denn da stehen Top-Nationen wie Dänemark, Frankreich oder Norwegen im Weg", betonte Prokop mit Blick auf die Endrunde vom 9. bis 26. Januar kommenden Jahres in Norwegen, Österreich und Schweden.

Dort will der WM-Vierte, der in der Vorrunde auf Titelverteidiger Spanien, die Niederlande und Lettland trifft, nach dem starken Auftritt bei der Heim-WM qualitativ den nächsten Schritt machen. Dafür sucht Prokop in den kommenden Wochen und Monaten das geeignete Personal.

Simon Ernst und Julius Kühn vor Comeback

"Es gibt das Korsett der wichtigsten Spieler, das bei der WM zu sehen war", betonte der 40-Jährige, "aber auch einen gesunden Konkurrenzkampf". Wie auf der Königsposition im linken Rückraum und der Spielmacherposition Rückraum Mitte, wo kein Spieler gesetzt sei. "Da sind konstante Leistungen in der Bundesliga ein wichtiges Kriterium", stellte Prokop klar.

Einen ersten Fingerzeig auf den EM-Kader werden die beiden Länderspiele Ende Oktober gegen Kroatien in Zagreb und Hannover liefern. Dann dürfen zum Beispiel Julius

Kühn (MT Melsungen) und Simon Ernst (Füchse Berlin) nach langen Verletzungen auf ihr Comeback im DHB-Trikot hoffen.

"Julius ist in einer richtig guten Form nicht wegzudenken aus der Nationalmannschaft, derzeit in seinen Leistungen aber noch schwankend", sagte Prokop. "Bei Simon gibt es eine stetige Entwicklung nach oben. Auf Rückraum Mitte brauchen wir einen Schub, daher ist er ein interessanter Mann."

"Wir hatten über das Jahr immer Kontakt. Das war cool, dass er immer nachgefragt hat", hatte Simon Ernst von einigen Wochen erklärt und angefügt: "Ich muss erst in Berlin meine Rolle finden und Leistung bringen. Da schaue ich noch nicht auf die Nationalmannschaft. Das ist ohnehin sehr schwierig, da wieder rein zu kommen."

Rückkehr von Martin Strobel ungewiss

Zumal eine Rückkehr von WM-Pechvogel Martin Strobel ungewiss ist. "Das war ein unfassbares Erlebnis", hatte der Spielmacher zuletzt im KempaStage Blog erklärt und erklärt: "Wenn alles gut läuft, werde ich im Oktober wieder voll einsatzfähig sein."

Der Bundestrainer will dem 33 Jahre alten Spielmacher, der sich im Januar bei der WM einen Kreuzband- und Innenbandriss im Knie zugezogen hatte, die EM-Tür lange offen halten. "Natürlich spielt Martin eine Rolle in meinen Überlegungen. Wir werden ihm alle Zeit der Welt geben", sagte Prokop der Deutschen Presse-Agentur.

Man müsse jedoch den Heilungsverlauf und die Leistungsentwicklung bei dem Routinier abwarten, dessen Comeback beim Bundesligisten HBW Balingen-Weilstetten für Anfang oder Mitte Oktober geplant ist. "Er muss dann von der Belastung her eine persönliche Entscheidung treffen, ob die Nationalmannschaft für ihn noch möglich ist. Und ich muss entscheiden, ob es von der Leistung reicht", sagte Prokop.

Spätestens wenn der Bundestrainer sein Team am 2. Januar 2020 in Frankfurt zum finalen Vorbereitungslehrgang mit Testspielen gegen Island am 4. Januar in Mannheim und gegen Österreich am 6. Januar in Wien zusammenzieht, müssen die dringendsten Personalfragen geklärt sein. Denn das EM-Ziel steht: "Wir wollen es von der Mentalität und dem Teamgeist her wieder so hinbekommen wie bei der WM", sagte Prokop - und dieses Mal auch eine Medaille mitnehmen. – handballworld.news; Foto: S. Klahn, DHB

Millionen Menschen auf der ganzen Welt verlassen sich täglich auf die hohe Qualität und Zuverlässigkeit unserer Produkte.
Als eines der weltweit führenden deutschen Unternehmen auf dem Gebiet der Dosier- und Kompressorentechnik, bietet **sera** effiziente und optimal auf die Kundenbedürfnisse abgestimmte Applikationslösungen bei denen es auf die sichere und exakte Dosierung, Förderung und Kompression von Flüssigkeiten und Gasen ankommt.

www.sera-web.com

sera
EXCELLENCE IN FLUID TECHNOLOGY

partyrent.com
we create atmosphere

Immer schön sportlich bleiben.

Was im Sport zählt?
Die richtige Atmosphäre, das echte Erlebnis! Für Ihr Event schaffen wir den stimmungsvollen Rahmen, auf den es dabei ankommt.

Was das für Sie bedeutet?
- Ihre Party wird durch modernes Mobiliar zum echten Blickfang
- Ihren Gästen bietet sich ein sportliches und stilvolles Ambiente
- Sie profitieren von attraktiven Mietkonditionen und Zeitersparnis

Party Rent Kassel
Heiser & Röthling GmbH | Falderbaumstraße 9 | 34123 Kassel
T: +49 561 491745-0 | F: +49 561 491745-20 | E: kassel@partyrent.com
www.partyrent.com

Foto: A. Käsler

REHAmed HERKULES
BERGLAUF
2019

SAMSTAG, 28.09.2019

Austragungsort: Kassel-Wilhelmshöhe
Strecke: 6,9 km · Höhenmeter: 333 m

Du hast Lust dich mal wieder richtig auszupowern und Deine Grenzen auszutesten? Oder einfach nur das sportliche Miteinander und ein Wahnsinns-Naturerlebnis im UNESCO Welterbe Bergpark Wilhelmshöhe zu genießen? **Dann bist Du hier genau richtig!**

Es gilt 333 Höhenmeter auf einer ganz neu geplanten Strecke von 6,9 km zu bestreiten. **Du kannst joggen oder walken, das entscheidest Du.**
Starte alleine oder teile Dir die Strecke mit Deinen Kollegen oder Freunden und tretet als Team an!
Eine Staffel kann dabei aus zwei oder drei Läufern / Walkern gebildet werden. Gemischte Staffeln sind ebenso möglich.

Alle Teilnehmer starten gemeinsam um 15.00 Uhr am Fuß des Bergparks mit einem Ziel: **Dem Wahrzeichen von Kassel - der Herkules.**

Du möchtest Teil dieses einzigartigen Events sein?
Dann melde dich an unter **www.myraceresult.com bzw. dem rechts stehenden QR-Code oder per E-Mail** an: sportwart@leichtathletik.psv-kassel.de
Nachmeldungen am Veranstaltungstag im Wettkampfbüro Reformschule.

Folgt uns auf: rehamed_kassel und REHAmed-Herkules-Berglauf

Ihr seid alle herzlich willkommen!

Veranstalter PSV Grün Weiss Kassel · www.leichtathletik.psv-kassel.de
Der Veranstalter übernimmt für Schadensfälle jeder Art keine Haftung.

BLU GUXHAGEN

FITNESS • WELLNESS • SPA

In JEDEM steckt ein Profi

Egal, ob Leistungssportler oder Beginner, egal ob Alltag oder Beruf:
Im BLU findest DU für DEIN persönliches Bedürfnis die perfekte Lösung!
Unser Team aus Sportwissenschaftlern und Physiotherapeuten bringt
Dich an Dein Ziel! Denn, in JEDEM steckt ein Profi!

ANGEBOT GÜLTIG BIS 30. SEPTEMBER 2019!

Julius Kühn

Handballer der MT Melsungen und Deutscher Nationalspieler trainiert im BLU Guxhagen

#wirliebenblu | #bluforyou

Am Fuldaberg 1a · 34302 Guxhagen · Tel. 05665 92 92 70 · blu-guxhagen.de

RASSISTISCHE ZWISCHENRUFE IN DER CHAMPIONS LEAGUE

EHF WILL DEN VORFALL IN SPANIEN UNTERSUCHEN

Nach einem 21:13 zur Pause drückte der FC Barcelona im Duell mit Celje am vergangenen Wochenende weiter auf das Tempo und lieferte mit dem 44:21-Erfolg gegen die Slowenen eine eindrucksvolle Antwort auf die überraschende Auftaktniederlage in Szeged. Für Schlagzeilen sorgte unterdessen aber nicht nur der Kantersieg, im Palau Blaugrana in Barcelona gab es rassistische Rufe aus dem Fanblock der Gäste in Richtung Dika Mem. "Für mich ist das Wichtigste, dass sich der Verein, die Spieler und auch der Trainer von Celje direkt nach dem Ende des Spiels bei mir entschuldigt haben", so der französische Nationalspieler.

"Es gibt überall solche Leute, aber das was an diesem Abend passiert ist, müssen wir aus meiner Sicht bestrafen", erklärte Dika Mem gegenüber dem französischen 20minutes.fr mit Blick auf die Affenlaute aus dem Gästeblock im Palau Blaugrana.

Diese zogen umgehend eine lautstarke Reaktion der heimischen Fans nach sich und auch die Vereinsführung von RK Celje reagierte: "Unser Verein hat sich persönlich und später auch schriftlich beim FC Barcelona und Dika Mem für das unangemessene Verhalten einzelner Personen in unserem Fanblock entschuldigt", so der slowenische Verein in einer Verlautbarung, in der der Club jede Form von Diskriminierung "nachdrücklich verurteilt".

"Wir setzen uns für Inklusion und Integration ein und setzen alles daran, Ausgrenzung zu verhindern", betont der Verein, dass er eine Kultur der Akzeptanz lebe und eine klare Position zu diesem Thema aussende. Dem schloss sich auch der Fangruppe "Florijani" an, die betonte, in den 25 Jahren ihres Bestehens bisher keine solche Zwischenfälle zu kennen.
Im Gegenteil habe die Gruppierung einen nationalen Preis für Fair Play erhalten und distanziere sich von den Rufen. "Am Samstag waren auch einige Neue dabei", erklärt der Fanclub, der neben der Entschuldigung bei Dika Mem und dem FC Barcelona auch betonte, dass die Gruppierung alles tun werden, um eine Wiederholung eines solchen Vorfalls zu verhindern.

Dika Mem: "Das Wichtigste für mich ist die Entschuldigung von Celje"

Dieses Ziel betonte auch die EHF. "Die European Handball Federation verurteilt jede Form von Rassismus, Diskriminierung und Intoleranz", erklärte der europäische Verbad in einer Stellungnahme, dass ein solches Verhalten von Spielern, Offiziellen und auch Zuschauern bei jedem Match, dass unter dem Schirm der EHF stattfindet, nicht toleriert werde. Der Verband habe eine Untersuchung gestartet und werde nach Schritten suchen, die eine Wiederholung eines solchen Vorfalls ausschließen.

Der französische Nationalspieler hatte auf Instagram ein Foto aus dem Spiel gepostet und dies mit drei Affen kommentiert. In der Folge gab es Zuspruch von zahlreichen weiteren Vereinen und Persönlichkeiten aus dem Handball sowie unter anderem auch dem französischen Verband. Auf dessen Homepage erklärte der Nationalspieler, dass er eigentlich nicht weiter über diesen Vorfall sprechen möchte. "Es gibt wichtigere Themen als diesen albernen Vorfall zu kommentieren. Ich bin kein Opfer", so Dika Mem.

"Ich habe es zunächst nicht verstanden", schilderte Dika Mem den Vorfall gegenüber dem französischem Verband und betonte, dass er sich nur auf das Spiel konzentriert habe. "Für mich ist das Wichtigste, dass sich der Präsident, die Spieler und auch der Trainer von Celje direkt nach dem Ende des Spiels bei mir entschuldigt haben und ich möchte mich bei allen bedanken, die ihre Unterstützung gezeigt haben."

Quellen:
handball-world.news
Foto u. Logo: eurohandball.com

Der beste Handball live.

- ✓ Alle Spiele, alle Tore der LIQUI MOLY HBL, einzeln oder in der Konferenz
- ✓ Alle deutschen Spiele aus der VELUX EHF Champions League
- ✓ Dazu das gesamte Fußballangebot von Sky: Bundesliga, UEFA Champions League, DFB-Pokal und die Premier League
- ✓ Sei mit dem Supersport Ticket live, spontan und flexibel dabei

Spontan buchen und sofort live streamen | skyticket.de/handball

sky TICKET

*Supersport Monatsticket: Angebot nur buchbar für Neukunden. Der Preis für das Supersport Monatsticket ist im ersten Monat auf € 9,99 reduziert. Der Gesamtbetrag ist zu Abonnementbeginn fällig. Ab dem zweiten Monat werden € 29,99 mtl. berechnet. Laufzeit: Das Monatsticket kann einmalig mit einer Kündigungsfrist von 7 Tagen zum Ende des ersten vollen Monats, danach jeweils zum Kalendermonatsende gekündigt werden. Bei einer Kündigung vor Ende des ersten vollen Monats unter Berücksichtigung der Kündigungsfrist entstehen keine weiteren Kosten. Bei Nicht-Kündigung verlängert sich der Vertrag automatisch jeweils um einen weiteren Monat. Laufzeit: unbefristet. Angebot gültig bis 31.12.2019. Stand: August 2019. Änderungen vorbehalten. Sky Deutschland Fernsehen GmbH & Co. KG, Medienallee 26, 85774 Unterföhring.

LINDIG
KANN AUCH IHR PROBLEM

Die Zeichen stehen auf Innovation:

maximaler Output bei maximaler Sicherheit und Effizienz

Melden Sie sich jetzt an zum Energy & Safety Day am 23.10.2019

LOCATION
Am Flugplatz 4,
99820 Hörselberg-Hainich

TOBIAS REICHMANN

Foto: A. Käsler

Modern wohnen, intelligent sparen

Effizienz, Komfort und Zukunftssicherheit aus einer Hand.

Wer individuelles Wohnen mit Energieeffizienz, Komfort und Zukunftssicherheit verbinden möchte, entscheidet sich für ein Heizsystem von Viessmann. Das Energie-Management sorgt für eine intuitive Bedienung und Kontrolle des gesamten Heizsystems. Das System steigert die Energieeffizienz, optimiert den Stromverbrauch und erhöht die Betriebssicherheit. **www.viessmann.de**

VIESSMANN

Pro Qualität_

Schwarzenberger Weg 23
34212 Melsungen

Tel. (0 56 61) 73 7 - 0
Fax (0 56 61) 73 7 - 1 66

www.haustechnik-melsungen.de
info@haustechnik-melsungen.de

HM
Haustechnik Melsungen

Bio-Metzgerei
Armbröster
Ökologisch-Regional-Nachhaltig

Friedrich Ebert Straße 143
Mo. - Fr. 8.00 - 18.30 Uhr
Sa. 8.00 - 13.00 Uhr
Telefon 0561-92025839

Markthalle Kassel
Do. - Fr. 7.00 - 18.00 Uhr
Sa. 7.00 - 14.00 Uhr
Telefon 0561-15623

DE-ÖKO-006-ökologischer Landbau seit 1980

NAMEN SIND NACHRICHTEN

VERLETZUNGSSORGEN BEI DEN NORD-CLUBS

Drei "Sorgenkinder" brachte der THW Kiel von der Auswärtstour mit den beiden Spielen beim Bergischen HC und Telekom Veszprem mit zurück nach Kiel. Patrick Wiencek, Lukas Nilsson und Steffen Weinhold zogen sich bei den intensiven Begegnungen Verletzungen zu. Dabei traf es Nationalspieler Steffen Weinhold besonders hart: Der Linkshänder wird dem THW Kiel mindestens zwei Monate fehlen.

Foto: THW

Foto: SG F/H

Die SG Flensburg-Handewitt muss mehrere Monate auf Linksaußen Hampus Wanne verzichten. Bereits seit einiger Zeit klagte der schwedische Nationalspieler zunehmend über Schmerzen seiner Achillessehne. Eine MR-Untersuchung zeigte knöcherne Veränderungen des linken Fersenbeins, die für die Beschwerden der Achillessehne ursächlich sind und nun operativ behoben werden sollen. – handball-world.news

Gegen die SG Flensburg/Handewitt hat die MT das Hinrundenspiel ja bereits bestritten. Es war gleich der Auftakt in die Saison am 25. August. Der amtierende Meister nahm beim 19:24 beide Punkte mit.

Das Hinspiel der MT gegen den THW Kiel stiegt am Donnerstag, 31. Oktober 2019 in der Kieler Sparkassen-Arena. In den 14 Jahren, in denen die Nordhessen erstklassig sind, gab es bei den Zebras erst einen doppelten Punktgewinn. Das war beim 29:25-Sieg am 9. Dezember 2012.

Die Erinnerung an den letzten Auftritt an der Stelle ist getrübt durch die schwere Verletzung von Domagoj Pavlovic, der sich im November 2018 im Pokalfight den Knöchel brach.

B.K.

LIQUI MOLY
The winner takes it oil
Ein unschlagbares Team: Deutschlands beste Schmierstoffmarke in der stärksten Liga der Welt. Die LIQUI MOLY HBL.
HBL
LIQUI MOLY
HANDBALL-BUNDESLIGA
Auto Bild DIE BESTEN MARKEN IN ALLEN KLASSEN
BEST BRAND 2018 auto motor sport
BEST BRAND 2018 Motor Klassik
TOP MARKE 2019
TOP MARKE 2019
BEST BRAND 2018 MOTOR SPORT
BEST BRAND 2018 MOTOR SPORT
MOTORRAD BEST BRAND 2019
Kategorie: Öle/Schmiermittel

ERFOLGREICHES WOCHENENDE

Oberliga: "Fabi"hafte MT2 holt die ersten beiden Saisonpunkte

Foto: WMK

Die ersten Punkte sind da! Mit 29:23 (14:11) siegte die MT Melsungen 2 über die SG Rot-Weiss Babenhausen und feierte nicht nur die Premiere der beiden Pregler-Brüder gemeinsam auf dem Feld, sondern vor allem "Rückkehrer" Fabian Meyfarth. Der war eingesprungen, weil mit Daniel Kocsis sonst nur ein Torhüter zurVerfüung gestanden hätte. Mit seiner bärenstarken 50%-Quote an gehaltenen Bällen, darunter gleich drei Siebenmeter, verkrafteten die Bartenwetzer auch das ausscheiden von Max Pregler kurz vor der Halbzeitpause. – WMK

MT2: Kocsis (3 Paraden, 8 Gegentore), Meyfarth (1 Tor / 15 P. / 15 G.) – Haeske, M. Pregler 4/1, Piroch 2, Gruber 2, Avram 4, Kothe 3, Damm, O. Pregler 5, Reinbold 5, Gisbrecht 3/1 – Trainer Georgi Sviridenko.

Das nächste Heimspiel:
So., 13.10.2019, 17:00 Uhr
MT II – MSG Umstadt/Habitzheim

MÄNNER • OBERLIGA HESSEN

Pl.	Mannschaft	Sp.	+	±	-	Tore	D	Pkte.
1	HSG Pohlheim	2	2	0	0	52:38	+14	4:0
2	HSG Kleenh.-Langg.	2	2	0	0	57:49	+8	4:0
3	TSG Offenbach-Bürgel	2	2	0	0	64:62	+2	4:0
4	HSG Breckenh./W./Mass.	1	1	0	0	23:22	+1	2:0
5	MT Melsungen II	2	1	0	1	51:46	+5	2:2
6	ESG Gensungen/Felsb.	2	1	0	1	66:61	+5	2:2
7	TuS Dotzheim	2	1	0	1	58:55	+3	2:2
8	Tuspo Obernburg	2	1	0	1	53:52	+1	2:2
9	SG Bruchköbel	2	1	0	1	55:55	0	2:2
10	MSG Umstadt/Habitzh.	2	1	0	1	45:52	-7	2:2
11	HSG Wettenberg	1	0	0	1	27:28	-1	0:2
12	SG RW Babenhausen	2	0	0	2	48:55	-7	0:4
13	TSG Münster	2	0	0	2	45:53	-8	0:4
14	TSV Vellmar	2	0	0	2	40:56	-16	0:4

B-Jugend: Starker Beck verhindert die späte Wende im Spiel 22.09.2019

Da sah die B-Jugend der MT Talents im Spiel gegen die HSG Hanau zur Pause schon wie der klare Sieger aus, musste sich aber am Ende noch einmal strecken, um den 32:28 (20:9)-Sieg unter Dach und Fach zu bringen. Bis auf zwei Treffer schmolz der klare Vorsprung drei Minuten vor dem Schlusspfiff zusammen, dann ebneten drei Paraden des starken Carl Beck, darunter ein parierter Siebenmeter, den Weg zu den ersten beiden Punkten der Saison.

mJSG: Beck (17 Paraden, 28 Gegentore) – Pickenhahn 6, Backhaus 2, Engler 4/1, Markos 5, Ebner 3, Dürrbeck, Dhaliwal 9/2, Drosten 3, Potzkai, Goujard. – WMK

Das nächste Heimspiel:
Fr., 27.09.2019, 19:30 Uhr
mJSG Melsungen/Körle/Guxhagen – SV Erbach

Foto: WMK

MÄNNLICHE JUGEND B • OBERLIGA HESSEN

Pl.	Mannschaft	Sp.	+	±	-	Tore	D	Pkte.
1	HSG Hochh./Wicker	2	2	0	0	56:42	+14	4:0
2	HSG Rodgau/N.-Roden	2	2	0	0	49:42	+7	4:0
3	mJSG Melsungen/K./G.	2	1	0	1	54:55	-1	2:2
4	SV Erbach	2	1	0	1	60:62	-2	2:2
5	TV Hüttenberg	2	1	0	1	48:50	-2	2:2
6	HSG Hanau	2	1	0	1	57:59	-2	2:2
7	TSG Münster	2	0	0	2	47:52	-5	0:4
8	HSG Dutenh./Münchh..	2	0	0	2	56:65	-9	0:4

DIE KRANKENKASSE FÜR ECHTE MT-FANS

EINE GUTE KRANKENKASSE IST DA, WENN MAN SIE BRAUCHT. PERSÖNLICHE ANSPRECHPARTNER SIND DABEI EBENSO WERTVOLL WIE VIELFÄLTIGE MEHRLEISTUNGEN. DESHALB GIBT ES DIE BKK WIRTSCHAFT & FINANZEN. BESUCHEN SIE UNS IN MELSUNGEN UND KASSEL, WIR BERATEN SIE GERNE.

Mehr Informationen? www.bkk-wf.de oder telefonisch unter 0800 56 61 800!

BKK WIRTSCHAFT UND FINANZEN

www.diwete.de
Diez Werbetechnik

Förderer der MT Melsungen

- Websites
- Online / Content Marketing (Soziale Medien, usw...)
- Graphische Dienstleistungen
- Logo Gestaltung
- Corporate Identity
- Werbedruck (Flyer, Plakate, Speziallösungen, usw...)
- „VIP-Bänder" und Eventpässe

Kontakt:
Diez Werbetechnik Kassel
Mail: info@diwete.de
Fon: +49 5624 9995 60

Partner des Sports:

www.diwete.de
Diez Werbetechnik

MT TROMMLER

Foto: MT-Trommler

Schalter umgelegt

Nach dem mehr als ernüchternden Auftritt in Balingen folgte nur 4 Tage später die geforderte Reaktion im Spiel gegen die bis dahin ungeschlagenen Magdeburger. Wohl kaum einer hätte damit gerechnet, dass hier Punkte drin sind – die vorherigen Spiele boten dazu schließlich keinen Ansatzpunkt. Aber wir sollten uns alle täuschen. Ab der ersten Minute stand eine kampfbereite Mannschaft auf dem Feld. Diesen Willen merkte auch das Publikum und so wurde die Mannschaft auch lautstark unterstützt.

Die Magdeburger hatten wohl auch nicht mit einer so veränderten Einstellung gerechnet – denn sie waren sichtlich überfordert. Auch wenn das Spiel am Anfang noch relativ ausgeglichen verlief – unser Team zeigte Tempohandball und das ohne nennenswerte technische Fehler. Gestützt auf einen starken Simic wurde den Magdeburgern der Zahn gezogen. Mit einem quasi Start – Ziel – Sieg wurden das angekratzte Nervenkostüm zunächst mal beruhigt. Jetzt heißt es jedes Spiel mit dieser gezeigten Einstellung anzugehen – egal ob der Gegner Magdeburg oder Nordhorn heißt.

Und damit kommen wir auch schon zum Spiel in Nordhorn, was auch gleichzeitig unsere erste Auswärtsfahrt in dieser Saison war. Gutgelaunt, aber auch sehr gespannt wie die Mannschaft sich heute präsentieren würde, ging es an die niederländische Grenze. Das Spiel begann auf Augenhöhe bevor wir uns erstmals mit 2 Toren absetzten konnten. Näher kamen die Nordhorner auch nicht mehr ran, auch dank der liegengelassen Chancen.

In die Pause ging es dann mit einer 5 Tore Führung. Dieser Vorsprung wurde dann auch nicht mehr hergegeben und wurde noch ausgebaut. Über alle Positionen wurde Druck gemacht und so war es nur folgerichtig, dass sich fast jeder Feldspieler in die Torschützenliste eintragen konnte. Besonders positiv aufgefallen ist, dass Kai Häfner in diesem Spiel endlich die erhoffte Torgefahr ausstrahlte und mit 7 Toren erfolgreichster Torschütze war. Das deutliche Endergebnis von 24:31 ist aber definitiv kein Ruhekissen.

Tipp-Fete

Am Samstag luden wir unsere treue Tippgemeinschaft wieder zur alljährlichen Tippfete ein. Diesmal ging es zu Fuß von Melsungen nach Kirchhof. Bei bestem Wanderwetter mussten auf dem Weg so manche knifflige Aufgaben gelöst werden. Schließlich ging es um die Ehre als Gewinner der Tippfetenrunde.

Die Mühe des Laufen und Rätseln sollte sich aber für alle gelohnt haben, neben zünftigem Essen und Trinken standen natürlich einige lustige gemeinsame Stunden an. Wir bedanken uns bei allen unseren Tippern und freuen uns euch auch diese Saison wieder an unserem Tippstand begrüßen zu dürfen.

Rhein-Neckar Löwen zu Gast

Zum heutigen Heimspiel begrüßen wir Mannschaft und Fans der Rhein-Neckar Löwen. Am vergangenen Spieltag schlugen die Löwen die Magdeburger mit 4 Toren. Hier wird uns als einiges abverlangt und eine Leistung wie gegen Magdeburg muss heute her. Auch wenn es heute ein schweres Spiel wird – wir benötigen die zwei Punkte. Also legt alles rein und zeigt uns -#60MinutenVollgas! #gemeinsamfüralle #wirsindeinteam

Trommler inside

Gemeinsam mit den Bartenwetzern planen wir die Auswärtsfahrten. Unsere nächste geplante Auswärtsfahrt: 13.10. Wetzlar (bereits ausgebucht), 14.11 Minden, 22.12. Magdeburg (bereits ausgebucht), 29.12 Erlangen. Wer Interesse an unseren Auswärtsfahrten hat und mitfahren möchte, kann sich bei uns am Fanclubstand anmelden. Die Fahrten kosten alle 20€ für die Busfahrt zuzüglich der jeweiligen Eintrittskarte. Alle aktuellen Informationen findet ihr auch auf www.mt-trommler.de/auswaertsfahrten oder in der App.

RHÖN SPRUDEL
Der Genuss reiner Natur
Frisch aus dem Biosphärenreservat
✓ Natriumarm
✓ Ausgewogen mineralisiert
✓ Harmonisch im Geschmack
✓ Für Babynahrung geeignet
NATURELL
OHNE KOHLENSÄURE
NEU!
In 0,75 l
GLAS
www.rhoensprudel.de

Es geht doch – und wie!

Es gibt Spiele, bei denen die MT im Vorfeld nicht unbedingt als Favorit gehandelt wird. Spiele gegen den SC Magdeburg zum Beispiel. Wenn dieser Gegner dann auch noch in einer Situation anreist, in der die Erwartungshaltung der meisten Fans mit „bitte das Schlimmste verhindern" zu beschreiben ist, ist es um so schöner, wenn das maximal leise Erhoffte passiert: Vor den Augen der begeisterten Fans und des Bundestrainers, der sich in Nordhessen die Ehre gab, stoppte die MT den bisherigen Lauf des SCM und sicherte sich zwei hart erkämpfte Punkte. Tobias Reichmann machte kurz vor Ende das Dutzend Tore, die er dazu beitrug, voll. Nebojsa „Simo" Simic brachte die Halle mit spektakulären Paraden zum Kochen. Es war toll zu sehen, dass die Mannschaft als Team kämpfte und ihre Leistung über das Spiel konstant hielt. Die Stimmung in der Halle? Mitreißend wie das Spiel.

Foto: A. Käsler

Der Fanbus rollt wieder!

Endlich! Auswärtsfahrten sind immer irgendwie besonders. Da „Kassel radelte", war es für viele Fans schon die erste Herausforderung, überhaupt an den Kasseler „pick up point" zu gelangen. Dafür konnten wir schon mal an den Radfahrenden „das Anfeuern üben". Witzig, wenn hunderte Fahrradklingeln antworten. Vollständig konnten wir uns auf den Weg zur HSG Nordhorn-Lingen machen, die nach ihrem Zwangsabstieg über zehn Jahre brauchte, um wieder in die erste Liga aufzusteigen.

Unsere erste Vorsitzende verkündete auf der Hinfahrt „wenn wir heute verlieren, fahren wir nicht nach Hause, sondern nach Amsterdam". Kurzzeitig haben wir überlegt, den Fan, der sich auf Amsterdam zu freuen begann, in der Grafschaft Bentheim auszusetzen. Aus Amsterdam wurde nichts – Gott sei Dank! Nach einem etwas schleppenden Start wurde unsere Mannschaft, die diesmal in der Favoritenrolle angereist war, dieser gerecht. Simo war wieder ein starker Rückhalt für das Team. Johan Sjöstrand war aus gesundheitlichen Gründen nicht dabei - gute Besserung! Dafür hatte Glenn-Louis Eggert, sehr zu unserer Freude, kurz Gelegenheit, sich in der ersten Bundesliga zu zeigen. Auf der Rückfahrt hatten wir außer den ersten Auswärtspunkten jede Menge gute Stimmung im Gepäck!

Heute empfangen wir die Rhein Neckar Löwen!

Die Ausgangslage? Dies ist wieder so ein Spiel, in dem die MT nicht „automatisch" als Favorit gehandelt wird.
Die RNL reisen mit ihrem „Heimkehrer" Uwe Gensheimer, der sich als torgefährlichster Spieler der Löwen zeigt und ihrem neuen Trainer, Kristjan Andresson, an. Besonders begrüßen wir Mikael Appelgren, der bevor er dem Ruf der Mannheimer folgte, einer der Unsrigen war.

Unser Ziel? Klar, wir wollen gegen ein weiteres Top-Team nachlegen. Vor allem wollen wir aber wieder eine gute Mannschaftsleistung sehen. Wenn dies – natürlich mit unserer lautstarken Unterstützung – dann mit Punkten belohnt werden sollte, um so besser!

Nach dem heutigen Spiel gilt es noch der MT in der nächsten Runde des Pokals die Daumen zu drücken. Schade, kein Heimspiel! Am Dienstag, den 01.10. muss unser Team sich mit dem SC DHfK Leipzig um den Einzug ins Viertelfinale messen. Hoffen wir, dass der nächste Schritt in Richtung Final Four an dem Abend glückt! – Susanne Wädow

Auswärtsfahrten gemeinsam mit den Trommlern:

Minden am Do, 14.11. sowie Erlangen am So, 29.12. nach Erlangen. Anmeldungen nehmen wir am Fanstand in der Halle entgegen. Ausverkauft sind die Fahrten nach Wetzlar und Magdeburg.

Mehr Zeit für Wichtiges ...

DMS und Archiv mit windream

windream.

- Arbeiten direkt im Windows-Explorer
- Kein Schulungs- geringer Administrationsaufwand
- Rechtskonforme Archivierung nach GoBD
- Individuelle Anpassung an den Kunden
- Vielfältige Rechercheoptionen

Fröhlich
Die-Dokumentenmanager.de

In den Steinen 2
34587 Felsberg
Telefon: 05662/9488-0
www.facebook.com/FH.Froehlich

DIE NR. 1 FÜR QUALITÄTSUMZÜGE IN NORDHESSEN. Seit 1886

DMS UMZUG & LOGISTIK

HEINRICH HARTLEB
DEUTSCHE MÖBELSPEDITION

Nachhaltig und kreativ

Wir erfüllen Ihre Ansprüche an die Drucksachen-Qualität, die Termine, die Preise und den Service.

Moderne Technik und erfahrene, leistungsbereite Mitarbeiter garantieren gute Leistungen zu günstigen Preisen.

Wir setzen uns dafür ein, Sie mit großer Sorgfalt zu unterstützen und zu entlasten.

Wir stehen für eine umweltschonende Druckproduktion. Das gilt für die Auswahl der Materialien und auch für den Energieeinsatz in unserem Unternehmen.

FSC PEFC

Druck- und Verlagshaus Thiele & Schwarz GmbH
Werner-Heisenberg-Str. 7
34123 Kassel

Telefon (05 61) 9 59 25-0
Telefax (05 61) 9 59 25-68
info@thiele-schwarz.de
www.thiele-schwarz.de

THIELE & SCHWARZ
DRUCK | MEDIEN | VERLAG | PAPIER | LOGISTIK

FARBEN SCHRÖDER

JOKA FACHBERATER

...Wohnideen für Ihr Zuhause

Gardinen · Farben · Tapeten · Fußbodenbeläge
Sonnenschutz · Malerarbeiten · Vollwärmeschutz

(0561) 82 15 26 · www.farben-schroeder.de

Lotz GmbH
Rohr- und Metallbau

- Industrielle Heizsysteme
- Sondermaschinenbau
- Industrieabsaugung
- Schweißkonstruktionen
- Industriemontagen
- Behälterbau
- Instandhaltung
- Rohrleitungsbau
- Hydraulik
- Wartung
- Stahlbau
- Anlagenbau

...wir realisieren die Wünsche der Industrie!

Flensburger Str. 1a
34225 Baunatal

Telefon: 0 56 01 / 96 96 95-0
Telefax: 0 56 01 / 96 96 95-90

www.lotz-gmbh.de
kontakt@lotz-gmbh.de

JETZT GIBT'S WAS **OBEN DRAUF**

DEINE
MT-CAP*
GRATIS
ab 30€ Einkaufswert

* Einzelpreis 9,90 €. Nur solange der Vorrat reicht.

ANGEBOT **NUR HEUTE** IM MT-FANSHOP ERHÄLTLICH!

SUPPORTERS KASSEL

MT wieder in der Spur?

Nach der berechtigten Schelte aufgrund des desolaten Balingen-Spiels muss man die Mannschaft nun auch wieder loben: „Danke für diese Reaktion, die ihr gegen Magdeburg gezeigt habt!“ Da stand eine ganz andere Mannschaft auf dem Platz. Man hat förmlich den Willen aller gespürt, es diesmal besser zu machen und das gelang auch eindrucksvoll. So eine Leistung hatte man von unserer MT in dieser Saison noch nicht gesehen, ausgenommen bleibt dabei die erste Viertelstunde gegen Lemgo. Motiviert bis unter die Haarspitzen kaufte man dem Gegner den Schneid ab und dieser war beeindruckt, so formuliert es auch deren Trainer Bennet Wiegert in der anschließenden Pressekonferenz. Ist nun alles wieder gut? Mit Nichten! Diese Null-Leistung gegen Balingen, wie es Axel Geerken zutreffend hinterher beschrieb, wirkt noch immer nach. Nur hat die Mannschaft mit dem Magdeburg-Sieg ein erhebliches Maß an verspieltem Kredit wieder gutgemacht und wir hoffen auf weitere ähnliche Leistungen, um diese Schmach komplett zu tilgen. Damit fing die Mannschaft bereits am letzten Sonntag in Nordhorn an und siegte souverän mit 24:31. Auch hier erwartete uns ein Aufsteiger, der aber lange nicht das Niveau von Balingen an diesem Tag besaß. Die MT spulte cool ihr Pensum ab, und ließ keinen Zweifel am verdienten Sieger aufkommen. Bemerkenswert, wie Kai Häfner schon integriert ist. Er erzielte mit sieben Toren bei neun Versuchen die meisten Treffer für die MT und das Zusammenspiel mit dem Kreisläufer klappt auch schon gut. Bitte mehr davon! Da Johann Sjöstrand mit Rückenproblemen gar nicht erst mit nach Nordhorn gereist war, kam der 19-jährige Glenn-Louis Eggert zu seinem ersten Bundesliga-

Foto: MT Supporters Kassel

spiel. In der 56. Minute war es soweit und er durfte für Simo in den Kasten und wehrte auch noch einen Ball ab und half dabei, dass die MT wieder vollkommen in die Spur finden kann.

Gensheimer zurück in der Bundesliga!

Der 32-jährige Nationalmannschaft-Kapitän Uwe Gensheimer ist zurück bei den Rhein-Neckar Löwen (RNL). Nach drei Jahren, die er beim Weltclub Paris Saint-Germain verbrachte, ist er dorthin zurückgekehrt, wo seine Karriere einst begann. Der Weltklasse-Linksaußen soll künftig dafür sorgen, dass die Badener nach einer unbefriedigend verlaufenden Saison wieder ein ernsthafter Meisterschaftskandidat werden. Die Ansprüche der Mannheimer sind nach zwei Meisterschaften und einem Pokalsieg in den zurückliegenden vier Jahren groß geworden, so dass sich der vierte Platz der Vorsaison wie ein verlorenes Jahr anfühlen dürfte. Neben Gensheimer wurde der Kader jedoch noch weiter erstklassig mit dem Dänen Niclas Kirkelökke (Halbrechts) und dem französischen Nationalspieler Romain Lagarde (Halblinks) verstärkt, so dass nicht wenige vom stärksten Kader aller Zeiten sprechen. Aber die größte Veränderung hat es bei den Löwen auf der Bank gegeben. Weltmeistertrainer Nikolaj Jacobsen verließ nach vielen erfolgreichen Jahren den Club und beschränkt sich zukünftig ausschließlich auf die Tätigkeit bei der dänischen Auswahl. Ihn beerbte der Isländer Kristjan Andresson, der ebenso wie sein Vorgänger eine Landesauswahl, nämlich die der Schweden, und die RNL in Personalunion betreut. Der Isländer gilt als taktisch sehr variabel und innovativ. Dies war Jacobsen auch, nur vom Charakter unterscheiden sich die beiden wohl völlig. Gilt Andresson als sehr ruhig im Umgang mit den Spielern, glich Jacobsen doch eher einem brodelnden Vulkan, wenn´s mal nicht so wie gewünscht lief. Egal aber, wer heute das Sagen auf der gegnerischen Bank hat, wir brauchen wieder so eine Energieleistung wie gegen Magdeburg, um diesem starken Gegner Paroli bieten zu können. Finn Lemke hat es beim SKY-Interview nach dem Nordhorn-Sieg genauso formuliert: Wir brauchen gegen die RNL die Zuschauer wieder als 8.Mann, um etwas Zählbares zu holen. Die Rothenbach-Halle muss kochen und uns helfen!“ Also, auf geht´s, helfen wir den Jungs bei ihrem Vorhaben tatkräftig. – Andreas Kiewnick

Geplante Auswärtsfahrten:

Wetzlar und Erlangen

Kontakt:

Vor und nach dem Spiel an einem der Fanclub-Stehtische im Foyer
E- Mail: Gernot Sturm
gtempesta@arcor.de
Telefon: Alexander Mix
0561/7399956 oder 0178/6915461

YVES KUNKEL

Foto: A. Käsler

WLAN FÜR UNSERE KUNDEN. DIREKT VOR ORT

NETCOM POWERSPOT

Netcom KASSEL

FÜR DICH. FÜR MICH. FÜR ALLE. FÜR UMME.

Kostenfreies WLAN
bei allen Heimspielen!

Internet | Festnetz

Jetzt beraten lassen:
» Obere Königsstraße

Netcom KASSEL

Festnetz, Internet und flexible Upgrades

Netcom Kassel Gesellschaft für Telekommunikation mbH, Königstor 3-13, 34117 Kassel
www.netcom-kassel.de

WICHTIGE MT-ADRESSEN

IHRE ANSPRECHPARTNER

MT-Geschäftsstelle Melsungen
Mühlenstraße 14, 34212 Melsungen
Tel. 05661-92600, Fax: 05661-926029
Mail: info@mt-melsungen.de
MO + DO: 10-16 h, DI: 10-18 h, MI + FR: 10-13 h

Fan Point Kassel
Friedrichsplatz 8, 34117 Kassel
Tel.: +49 561-12823
MO-MI: 10-18 h, DO + FR: 10-19 h
SA: 10-15 h

Sporthaus Lohfelden
Hauptstraße 49, 34253 Lohfelden
Tel.: +49 561-512771
MO-FR: 10-18 h, SA: 10-14 h

HNA Kartenservice
Kurfürsten-Galerie
Mauerstraße 11, 34117 Kassel
Tel.: +49 561-203204
MO-FR: 09-18 h, SA: 09-16 h
www.hna-kartenservice.de

Online-Ticketpartner
www.eventim.de

Management
Axel Geerken
Vorstand
MT Spielbetriebs- u. Marketing AG
Mühlenstraße 14, 34212 Melsungen
Tel.: +49 5661-9260-13
Mobil: +49 172-6750913
Mail: geerken@mt-melsungen.de

Marketing & Kooperationen
Christine Höhmann
Tel.: +49 5661 9260-19
Mobil +49 177 3448547
Fax +49 561 766818-99
Mail hoehmann@mt-melsungen.de

Kommunikation & Medienkontakt
Bernd Kaiser
c/o KaiserMarketing
Schillerstraße 7a
34253 Lohfelden
Tel.: +49 05608-91540
Mobil: +49 171-2737835
Mail: presse@mt-melsungen.de

MT Spielbetriebs- u. Marketing AG
Vorstand:
Axel Geerken, Martin Lüdicke

MT Spielbetriebs- u. Marketing AG
Mühlenstraße 14, 34212 Melsungen
Tel.: +49 5661-9260-0
Fax: +49 5661-9260-29
Mail: info@mt-melsungen.de
I-Net: www.mt-melsungen.de
FB: facebook.com/MT.Melsungen

Aufsichtsratsvorsitzende
Barbara Braun-Lüdicke

Geschäftsstelle
Markus Groß, Nicole Fink, Petra Krause (Kontaktdaten: s.o.)

Impressum “Kurz vor Anpfiff”
Offizielles MT-Magazin
Erstellung: Bernd Kaiser, KaiserMarketing Lohfelden
Mail: info@kaisermarketing.de
Download: www.mt-melsungen.de
Druck: Druckerei Bernecker Melsungen

MT-Tickets - Sportlich sparen mit REWE!

Sparen Sie beim Ticketkauf ab einem Einkaufswert von 50 € in Ihrem REWE Markt (Adressen s.u.). Sie erhalten Sitzplatzkarten (Kategorie 2) zu einem Heimspiel der MT Melsungen zum Vorzugspreis von nur 12 € statt 21 € pro Karte! Maximal 2 Gutschein-Karten (Kat. 2) pro Einkauf sind möglich – nur solange Vorrat reicht. Gutschein-Karten können an allen bekannten MT VVK-Stellen sowie an der Tageskasse Rothenbach-Halle gegen Tickets eingetauscht werden.

Bad Sooden-Allendorf Städtersweg 1; **Edermünde-Grifte** Zur Mühle 1; **Espenau** Goethestraße 19; **Fuldatal-Ihringshausen** Ihringshäuser Straße 161; **Fuldatal-Ihringshausen** Niedervellmarsche Straße 23-25; **Fuldatal-Rothwesten** Reinhardswaldstraße 2; **Grebenstein** Bahnhofstraße 17; **Guxhagen** Dörnhagener Straße 55; **Habichtswald-Ehlen** Kasseler Straße 30; **Hessisch-Lichtenau** Ottilienstraße 1; **Homberg/Efze** Stellbergsweg 5; **Kassel-Bettenhausen** Heiligenröder Straße 84-86; **Kassel-Süsterfeld/Helleböhn** Leuschnerstraße 82; **Kassel-Mitte** Mauerstraße/Kurt-Schumacher Straße 2; **Kassel-Nordholland** Westring 40-42; **Kassel-Oberzwehren** Kronenackerstraße 2; **Kassel-Vorderer Westen** Friedrich-Ebert-Straße 104; **Kassel-Wehlheiden** Sternbergstraße 10-12; **Kassel-Wehlheiden** Wittrockstraße 3; **Lohfelden** Lange Straße 10; **Lohfelden** Waldauer Weg 2-5; **Niestetal-Sandershausen** Hannoversche Straße 72; **Reinhardshagen** Vaaker Weg 6; **Schauenburg-Hoof** Pfingstweide 4.

Wir stecken voller Energie!

günther ENERGIE

V. W. Günther
Mineralölhandelsgesellschaft mbH

Robert-Bunsen-Straße 16–18
36179 Bebra
Telefon: (0 66 22) 405-0
Telefax: (0 66 22) 405-200

Niederlassung Gotha
Wechmarer Straße 57
99869 Schwabhausen
Telefon: (03 62 56) 86 02-0
Telefax: (03 62 56) 86 02-69

www.guenther-energie.de

Messe wird zum Erlebnis!

messe kassel

Herbst Ausstellung

2. – 10. Nov.

Diese Themen erwarten Sie u.a.:

Hej Schweden! • Weihnachts-Welt •
Baumarkt & Wohnen • Tortenspaß-Winterzauber •
Nützliches & Schönes • Workshops •
Kinderwelt & Modellbau • MITMACHKUNST • u.v.m.

Messe Kassel GmbH
Damaschkestr. 55
34121 Kassel
Öffnungszeiten: 9:30 - 18:00 Uhr

Weitere Informationen unter: **www.herbst-ausstellung.de**