DOMBA IST WIEDER DA!

KURZ VOR ANPFIFF

Presenter: HNA

Foto: A. Käsler

MT MELSUNGEN
TSV HANNOVER-BURGDORF

#16

B|BRAUN
SHARING EXPERTISE

GEMEINSAM

GESUNDHEIT SCHÜTZEN. LEBEN VERBESSERN.

In Melsungen, Deutschland und weltweit verfolgen wir ein Ziel: die Gesundheit von Menschen zu schützen und ihr Leben zu verbessern.

B. Braun-Produkte und -Dienstleistungen entstehen im intensiven Austausch mit Kliniken, niedergelassenen Ärzten, Pflegekräften und Patienten. Das macht unsere Lösungen besonders wirksam.

Gemeinsam mit Anwendern und Partnern entwickeln wir sie kontinuierlich weiter und schaffen so neue Standards. Das nennen wir „Sharing Expertise".

B. Braun Melsungen AG | www.bbraun.de

INHALT

05

Herzlich willkommen ...
... zum Spiel gegen die TSV Hannover-Burgdorf, dem Club des künftigen MT'lers Kai Häfner!

12

Personalia
MT verlängert mit Tobias Reichmann vorzeitig

08

Tabelle & Termine
Der Stand der Dinge und der aktuellen Spieltage

16

Handball-Podcast
Kai Häfner über den Wechsel, das Kapitänsamt und Privates

20

Das Gäste-Portrait
TSV vor dem Umbruch: Es gibt zahlreiche Abgänge

30

MT-Ausrüster Saison 19/20
Fünf-Jahresvertag mit ERIMA unter Dach und Fach

46

Julius Kühn ...
... will bald wieder angreifen

40

Den Primus nicht verlegen gemacht
MT hat in Flensburg keine Chance

50

MT Nachwuchs
Der Traum von der Deutschen Meisterschaft geht weiter

UND NOCH MEHR INHALT

12 MT verlängert mit Europameister Tobias Reichmann vorzeitig

24 So wollen sie spielen: Die Kader der Kontrahenten

26 Wann und wo gegen wen?

28 Scorerliste: Schafft es Lasse noch unter die Top-Five?

38 Benefiz-Handball: MT lockt 1000 Fans nach Vellmar

40 Die MT hat den Primus in Flensburg nicht in Verlegenheit ge bracht

45 Tierische Unterstützung für das Tierheim Beuern - Heute: Rombi und Pittiplatsch

48 Deutsche Jugendmeisterschaft Der Traum der B-Jgd. geht weiter

52 A-Jgd.: Den großen Wurf verpasst, aber Herzen gewonnen

56 News aus den MT-Fanclubs Bartenwetzer, Supporter, Tommler

Das Heimatmagazin

Das Magazin „GrimmHeimat Entdecken & Erleben" bekommen Sie nordhessenweit an vielen Auslagestellen, den Fremdenverkehrsbüros oder direkt beim A. Bernecker Verlag.

bernecker.de \ carina.hussain@bernecker.de \ 05661 731-423

HERZLICH WILLKOMMEN

ZUM SPIEL GEGEN DIE TSV HANNOVER-BURGDORF

Foto: A. Käsler

Nun wird also nochmal so richtig spannend: Nach den nicht ganz unerwarteten Niederlagen gegen die Top-Clubs Rhein-Neckar Löwen und Flensburg-Handewitt ist die MT vom fünften auf den sechsten Tabellenplatz zurück gefallen. Wenn das bis zum Ende der Saison Bestand hat, ist eines klar: Mit der Rückkehr in den Europapokal wird das dann nichts. Drei Spieltage vor Saisonende sind die Rotweissen auf Schützenhilfe angewiesen. Soll Rang fünf von den Füchsen Berlin zurück erobert werden, muss das Grimm-Team zunächst aber seine eigenen Hausaufgaben machen. Sprich: Es müssen alle drei Spiele gewonnen werden – heute gegen die Recken, danach in Erlangen und zum Schluss zuhause gegen Lemgo.

Wie auch immer es am Ende ausgeht, Fakt ist auch: Die MT hat sich trotz eines geradezu abnormalen Verletzungspechs bis direkt hinter die Spitzenmannschaften vorgekämpft. Das hätte unserem Team noch gegen Ende des Jahres wohl kaum einer zugetraut. “Wir können darauf auf alle Fälle ein weng stolz sein. Und wenn wir tasächlich noch Fünfter werden, wäre das eine ganz außergwöhnliche Krönung dieser von Widrigkeiten durcheinandergewirbelten Saison”, sagt Heiko Grimm.

Er musste zu Beginn dieser Trainingswoche übrigens gleich auf ein halbes Dutzend verzichten. Das alles hörte sich nicht gut an und man darf gespannt sein, wer alles heute auf der Platte steht. Blessuren aus dem harten Gang beim Tabellenführrer in Flensburg trugen davon: Finn Lemke: Steißbeinprellung, Philipp Müller: Wadenzerrung, Roman Sidorowicz: Sprunggelenkverstauchung, Michael Müller: aufgrund einer Entzündung im Fuß krankgeschrieben, Felix Danner: Adduktorenprobleme; Domba Pavlovic: Sprunggelenkprobleme.

“Wir werden – egal in welcher Besetzung – serhr fokussiert in das Spiel gegen Hannover gehen. Unser Anspruch ist es, hier wieder ein anderes Gesicht zu zeigen, als zuletzt in Flensburg. Die dort gemachten Fehler haben wir sehr offen und selbstkritisch angesprochen. Jeder weiß, wo es jetzt anzusetzen gilt”.

“Ob es in dieser Schlussphase der Saison um eine bestimmte Platzierung geht, ist zunächst zweitrangig. Wir schauen nur auf die drei Spiele und wollen daraus alle sechs Punkte holen. Was dabei herauskommt, sehen wir dann”, so Grimm.

Nicht zu erwarten ist, dass die Recken der MT Geschenke machen. So hat es zumindest Kai Häfner, der künftige MT’ler, klargestellt. – B.K.

MT BUNDESLIGA-HANDBALL

WIR UNTERSTÜTZEN DAS

Hauptsponsor

B BRAUN
SHARING EXPERTISE

Premiumsponsor

Glinicke / Ihre Mobilität

Co-Sponsor

Werk Kassel

Co-Sponsoren

Drucken mit System BERNECKER

RHÖN SPRUDEL – Der Genuss reiner Natur – aus den Tiefen des Biosphärenreservats.

Creditreform – Creditreform Kassel Dr. Schlegel KG

REWE

uni.space®

e·on

kassel airport

partyrent.com

Netcom KASSEL

Partner & Förderer

SELECT player's choice

IHK

Fröhlich – Die-Dokumentenmanager.de

Y-SiTE – Die Social Media Agentur

SALMING. no nonsense.

MC AREA

MAY Garden

MARTIN ROSE Gleisbau

Fehr

MC FACILITY

messe kassel

klug solution

CODELAB – Die Marken- und Innovationsberater

sera

Bauunternehmung Konrad Emmeluth GmbH & Co. KG

LoPo MEDIA

Hoepfner – Elektroanlagenbau GmbH

sippel bau gmbh

teamnext

Fliesen-Schmoll

VR PartnerBank – Chattengau | Schwalm-Eder

BROADBAND ACADEMY

HEINRICH RÄDER GmbH – www.heinrichraeder.de

SKODA – Autohaus Ostmann GmbH & Co. KG – www.ostmann-skoda.de

heitmann

HM – Haustechnik Melsungen

L+S ELEKTROTECHNIK

DITTMAR – Bauunternehmung KG – Hoch-, Tief- und Stahlbetonbau – Bauen zum Festpreis – Baustoffe – 34302 Guxhagen – Tel. 05665/20 07

KAMA|TEXTIL MANAGEMENT – www.kama-sport.de

Fesch-Bau

eventim

RSE

SCHOTT – Orthopädie-Schuhtechnik

RYMA PHARM

SALMING.
no nonsense.

EHF
EUROPEAN HANDBALL FEDERATION

VELUX EHF CHAMPIONS LEAGUE

WOMEN'S EHF CHAMPIONS LEAGUE

Offizieller Partner der EHF und der EHF Champions League

HAWK

DOMINATE THE COURT

Federleicht, agil, aber trotzdem wunderbar gedämpft. Mehr zum neuen Hawk unter salminghandball.com.

AUF EINEN BLICK

TABELLE UND AKTUELL SPIELE

DKB HBL-Tabelle • Stand 20.05.2019

Pl.	Mannschaft	Spiele	Sieg	Remis	Niederl.	Punkte	Diff.	+ Tore	- Tore
1	SG Flensburg-Handewitt	31 / 34	29	0	2	58 : 4	+ 169	875	706
2	THW Kiel	31 / 34	28	0	3	56 : 6	+1 80	915	735
3	Rhein-Neckar Löwen	30 / 34	23	2	5	48 : 12	+ 109	842	733
4	SC Magdeburg	31 / 34	24	0	7	48 : 14	+ 127	927	800
5	Füchse Berlin	31 / 34	18	0	13	36 : 26	+ 34	846	812
6	**MT Melsungen**	**31 / 34**	**18**	**0**	**13**	**36 : 26**	**+ 14**	**838**	**824**
7	Bergischer HC	31 / 34	17	2	12	36 : 26	+ 12	810	798
8	FRISCH AUF! Göppingen	31 / 34	16	2	13	34 : 28	+ 11	824	813
9	HC Erlangen	31 / 34	13	2	16	28 : 34	- 28	776	804
10	TBV Lemgo Lippe	31 / 34	11	4	16	26 : 36	- 10	785	795
11	TSV GWD Minden	31 / 34	12	1	18	25 : 37	- 11	860	871
12	HSG Wetzlar	32 / 34	12	1	19	25 : 39	- 29	806	835
13	**TSV Hannover-Burgdorf**	**31 / 34**	**11**	**2**	**18**	**24 : 38**	**- 20**	**854**	**874**
14	SC DHfK Leipzig	31 / 34	10	3	18	23 : 39	- 11	779	790
15	TVB 1898 Stuttgart	31 / 34	10	3	18	23 : 39	- 72	842	914
16	VfL Gummersbach	31 / 34	6	1	24	13 : 49	- 145	738	883
17	SG BBM Bietigheim	31 / 34	5	1	25	11 : 51	- 172	740	912
18	Die Eulen Ludwigshafen	31 / 34	2	4	25	8 : 54	- 158	719	877

DKB HBL-Spiele vom 23.05. bis 29.05.2019

Tag	Datum	Uhrzeit	Heim	Gast	Schiedsrichter / Ergebnis
DO	23.05.19	19:00 Uhr	Rhein-Neckar Löwen	FRISCH AUF! Göppingen	Lars Geipel / Marcus Helbig
DO	23.05.19	19:00 Uhr	SC Magdeburg	VfL Gummersbach	Sebastian Grobe / Adrian Kinzel
DO	23.05.19	19:00 Uhr	MT Melsungen	TSV Hannover-Burgdorf	Colin Hartmann / Stefan Schneider
DO	23.05.19	19:00 Uhr	SC DHfK Leipzig	HC Erlangen	Christian und Fabian vom Dorff
DO	23.05.19	19:00 Uhr	TVB 1898 Stuttgart	SG Flensburg-Handewitt	Martin Thöne / Marijo Zupanovic
SA	25.05.19	20:30 Uhr	SG BBM Bietigheim	TBV Lemgo Lippe	Martin Thöne / Marijo Zupanovic
SO	26.05.19	13:30 Uhr	Füchse Berlin	Rhein-Neckar Löwen	Christoph Immel / Ronald Klein
SO	26.05.19	16:00 Uhr	THW Kiel	TSV GWD Minden	Fabian Baumgart / Sascha Wild
SO	26.05.19	16:00 Uhr	Die Eulen Ludwigshafen	Bergischer HC	anspeter Brodbeck / Simon Reich
DI	28.05.19	19:00 Uhr	TSV Hannover-Burgdorf	SC DHfK Leipzig	Jannik Otto / Raphael Piper
MI	29.05.19	18:30 Uhr	SG Flensburg-Handewitt	Füchse Berlin	Robert Schulze / Tobias Tönnies
MI	29.05.19	18:30 Uhr	SC Magdeburg	SG BBM Bietigheim	Marcus Hurst / Mirko Krag
MI	29.05.19	18:30 Uhr	VfL Gummersbach	FRISCH AUF! Göppingen	Nils Blümel / Jörg Loppaschewski
MI	29.05.19	18:30 Uhr	TBV Lemgo Lippe	THW Kiel	Colin Hartmann / Stefan Schneider
MI	29.05.19	20:30 Uhr	Rhein-Neckar Löwen	Die Eulen Ludwigshafen	Christian und Fabian vom Dorff
MI	29.05.19	20:30 Uhr	HC Erlangen	MT Melsungen	Michael Kilp / Christoph Maier
MI	29.05.19	20:30 Uhr	HSG Wetzlar	TVB 1898 Stuttgart	Maike Merz / Tanja Schilha
MI	29.05.19	20:30 Uhr	TSV GWD Minden	Bergischer HC	Ramesh und Suresh Thiyagarajah

Musik in meinen Ohren.

Der SEAT Leon. Jetzt ab 119 € mtl.[1] ohne Anzahlung.

SEAT

Glinicke Automobile Baunatal GmbH & Co. KG
Porschestraße 2–8, 34225 Baunatal, Tel. 0561 49901-0, https://glinicke.seat.de

Autohaus Hessenkassel GmbH & Co. Vertriebs KG
Leipziger Straße 156, 34123 Kassel, Tel. 0561 5006-0, https://hessenkassel.seat.de

Beispielrechnung[1], berechnet für eine jährliche Fahrleistung von 10.000 km für den SEAT Leon Style 1.5 TSI, 96 kW (130 PS)*.

Leasing-Sonderzahlung:	0,00 €	24 Leasingraten à	119,00 €	Effektiver Jahreszins:	2,15 %
Nettodarlehensbetrag:	15.194,90 €	Laufzeit:	24 Monate	Sollzinssatz (gebunden) p. a.:	2,15 %
Gesamtbetrag:	2.856,00 €	Jährliche Fahrleistung:	10.000 km		

* Kraftstoffverbrauch: innerorts 6,5, außerorts 4,3, kombiniert 5,1 l/100 km; CO_2-Emissionen: kombiniert 116 g/km. CO_2-Effizienzklasse: B.

[1] Ein Privatkundenleasing-Angebot der SEAT Leasing, Zweigniederlassung der Volkswagen Leasing GmbH, Gifhorner Straße 57, 38112 Braunschweig, für die wir als ungebundener Vermittler gemeinsam mit dem Kunden die für den Abschluss des Leasingvertrages nötigen Vertragsunterlagen zusammenstellen. Bonität vorausgesetzt. Dieses Angebot gilt bis einschließlich 30.06.2019 und ist nicht mit anderen Aktionen kombinierbar. Es besteht ein gesetzliches Widerrufsrecht für Verbraucher. Überführungskosten in Höhe von 650,00 € werden separat berechnet. Weitere Informationen bei allen beteiligten SEAT Partnern und unter www.seat.de. Abbildung zeigt Sonderausstattung.

Modern wohnen, intelligent sparen

Effizienz, Komfort und Zukunftssicherheit aus einer Hand.

Wer individuelles Wohnen mit Energieeffizienz, Komfort und Zukunftssicherheit verbinden möchte, entscheidet sich für ein Heizsystem von Viessmann. Das Energie-Management sorgt für eine intuitive Bedienung und Kontrolle des gesamten Heizsystems. Das System steigert die Energieeffizienz, optimiert den Stromverbrauch und erhöht die Betriebssicherheit. **www.viessmann.de**

VIESSMANN

Pro Qualität_

Schwarzenberger Weg 23
34212 Melsungen

Tel. (0 56 61) 73 7 - 0
Fax (0 56 61) 73 7 - 1 88

www.haustechnik-melsungen.de
info@haustechnik-melsungen.de

HM
Haustechnik Melsungen

partyrent.com
we create atmosphere

Immer schön sportlich bleiben.

Was im Sport zählt?
Die richtige Atmosphäre, das echte Erlebnis! Für Ihr Event schaffen wir den stimmungsvollen Rahmen, auf den es dabei ankommt.

Was das für Sie bedeutet?
- Ihre Party wird durch modernes Mobiliar zum echten Blickfang
- Ihren Gästen bietet sich ein sportliches und stilvolles Ambiente
- Sie profitieren von attraktiven Mietkonditionen und Zeitersparnis

VERSTÄRKEN SIE UNSER TEAM!
STELLENANZEIGEN UNTER:
www.partyrent.com

Party Rent Kassel
Heiser & Röthling GmbH | Falderbaumstraße 9 | 34123 Kassel
T: +49 561 491745-0 | F: +49 561 491745-20 | E: kassel@partyrent.com
www.partyrent.com

Der Genuss reiner Natur

aus den Tiefen des Biosphärenreservats

NEU in Glas

Es gibt viele Gründe, die RhönSprudel zu einem ganz besonderen Genuss machen. Dank der einzigartigen Lage im Biosphärenreservat Rhön ist unser Mineralwasser ausgewogen mineralisiert, natriumarm und aufgrund seiner hohen Reinheit in idealer Weise für die Zubereitung von Säuglingsnahrung geeignet.

Entdecken Sie jetzt den Genuss reiner Natur in seiner schönsten Form – in der neuen 1,0 Liter Glasflasche und der praktischen 6er Kiste.

MT VERLÄNGERT MIT RECHTSAUSSEN TOBIAS REICHMANN V

Die MT Melsungen hat eine weitere wichtige Personalie entschieden und damit gleichzeitig die unmittelbare Planung für das nächste Jahr abgeschlossen. Tobias Reichmann, einer von dann fünf deutschen Nationalspielern der MT, bleibt den Nordhessen bis 2022 erhalten. Spieler und Verein verlängerten damit den aktuellen Vertrag mit Laufzeit bis 2020 vorzeitig um zwei weitere Jahre.

Tobias Reichmann, als Rechtsaußen seit 2012 im Kader der Deutschen Nationalmannschaft und seit 2017 bei der MT Melsungen, kam als frischgebackener Europameister zu den Nordhessen. Die vier vorangegangenen Jahre war er beim polnischen Spitzenclub Kielce als Torjäger im Einsatz. Mit dem Wechsel zur MT komplettierte er das Trio der aktuellen DHB-Auswahlspieler, zusammen mit Julius Kühn und Finn Lemke. Nachdem diese beiden ihre Verträge beim nordhessischen Aushängeschild bereits vorzeitig verlängert haben – Lemke bis 2023, Kühn bis 2024 – zog nun auch Tobias Reichmann nach.

“Tobias Reichmann ist einer der besten deutschen Spieler auf dieser Position. In unserer Mannschaft gehört er nicht zuletzt auch deswegen zu den Führungspersönlichkeiten. Seine Meinung hat Gewicht und seine Erfahrung und sein sportlich außerordentliches Leistungsvermögen sind für uns von sehr großem Wert. Deshalb war es uns wichtig, ihn im Hinblick auf unsere sportlichen Ziele in den nächsten Jahren weiter an uns zu binden. Wir freuen uns, dass es uns gelungen ist, den Vertrag vorzeitig bis 2020 zu verlängern.”, erklärt MT-Vorstand Axel Geerken.

Der Spieler selbst hat natürlich ebenfalls gewichtige Gründe, für seine Entscheidung. Die wurde nach seinem Bekunden auch von der derzeitigen und künftigen personellen Situation bei der MT positiv beeinflusst. Soll heißen, die Vertragsverlängerungen seiner Nationalmannschaftskameraden und die Neuverpflichtungen zweier weiterer, ihm bestens vertrauten Spieler – Kai Häfner ab der kommenden, Silvio Heinevetter ab der übernächsten Saison – war für Tobias Reichmann gewichtige Signale.

Aber der Rechtsaußen schaut in solch elementaren Fragen zu seiner sportlichen Zukunft nicht nur auf sich: “Wir fühlen uns insgesamt als Familie hier sehr wohl in Nordhessen. Das ist für mich eine wesentliche Voraussetzung, mich auf den Profisport konzentrieren zu können. Darüber hinaus möchte ich gerne zur Erreichung der ambitionierten Ziele der MT beitragen und Teil dieser Mannschaft sein, die sich für die allernächste Zukunft einiges vorgenommen hat.”, so der 30-Jährige.

Angesprochen auf die wenig erbauliche Vorstellung der MT am Donnerstag in Flensburg und auf die Tatsache, dass er kaum verwertbare Anspiele bekommen hat, entgegnet er: “Ja, das war in der Tat keine gute Vorstellung von uns. So etwas kommt eben im Sport vor. Aber ich mache ja meine Entscheidung, ob ich bei einem Verein verlängere oder nicht, nicht von einzelnen Spielen abhängig. Ich sehe das immer als Gesamtpaket und freue mich deshalb auf weitere Jahre bei der MT!”.

Tobias Reichmann, der Ende Mai 31 Jahre alt wird, will aber auch für die Zeit nach der aktiven Karriere als Spieler gewappnet sein. Deshalb plant er ein Studium im Bereich Sportmanagement. “Ich möchte später gern dem Sport verbunden bleiben. Einen Trainerjob kann ich mir derzeit zwar noch nicht vorstellen, dann schon eher eine Tätigkeit im Management”. Wann und wo es mit dem Studium losgeht, hat er indes noch nicht gänzlich entschieden.

Kurzsteckbrief Tobias Reichmann

Geburtsdatum / Geburtsort: 27.05.1988 / Ost-Berlin
Nationalität: deutsch
Größe / Gewicht: 1,88 m / 88 kg
Familienstand: verheiratet, zwei Kinder (5 und 3 Jahre)
Sportliche Erfolge
79 Länderspiele, 226 Tore
2018: 9. Platz EM
2017: Polnischer Meister und Pokalsieger, 9. Platz WM
2016: Olympiabronze und Champions-League Sieger, Polnischer Meister und Pokalsieger, Europameister
2015: Polnischer Meister und Pokalsieger
2013: 5. Platz WM
2012: Champions-League-Sieger, Deutscher Meister, DHB-Pokalsieger
2011: DHB-Pokalsieger
2010: Champions-League-Sieger, Deutscher Meister
2008: EM-Zweiter der Junioren
Länderspieldebüt: 6. April 2012 gegen Dänemark

Bisherige Vereine:
2004–2008: LHC Cottbus
2008–2009: Deutschland SC Magdeburg II
2009–2012: Deutschland THW Kiel
2012–2014: Deutschland HSG Wetzlar
2014–2017: Polen KS Kielce
seit 2017: MT Melsungen

VORZEITIG

Foto: A. Käsler

heitmann
werbetechnik & messebau

FAS
ZINA
TION

Heitmann Werbetechnik und Messebau
Tannenweg 9 34327 Körle Tel. 0 56 65-10 93
www.heitmann-werbetechnik.de

DIGITALDRUCK XXL
FAHRZEUGBESCHRIFTUNG
FAHRZEUG-TEILFOLIERUNG
FAHRZEUG-VOLLFOLIERUNG
SCHILDERSYSTEME
DISPLAYS, LED-DISPLAYS
MESSEBAU

Ihr Spezialist für
industrielle Elektronikproduktion,
mit Know-how
in allen Produktionsprozessen:

- SMT+THT Bestückung
- AOI-Prüfung
- Selektivlöten
- Dampfphasenlöten
- Stickstofflöten
- ICT/Funktionstest

Industrieelektronik
Platinenbestückung
Komplettgerätebau
Transformatoren

Wir begleiten Sie von der Entwicklung bis zur Serienfertigung!

RECOS ELECTRONIC GMBH
-ELECTRONIC MANUFACTURING SERVICE-

Tel. 05609.2031
info@recoselectronic.de
www.recos-electronic.de

DIN EN ISO 9001

RECOS ELECTRONIC GmbH
Weimarer Str. 1a
34379 Calden

Deine Dauerkarte erhältst du hier:

MT-Geschäftsstelle
Mühlenstraße 14
34212 Melsungen
Tel. 05661 9260-0

Fan Point Kassel
Friedrichsplatz 8
34117 Kassel
Tel. 0561 12823

Sporthaus Lohfelden
Hauptstraße 49
34253 Lohfelden
Tel. 0561 512771

Oder auch online unter
mt-melsungen.de/tickets
Weltklasse-Handball live in Kassel!

SPÜRE DIE MT IN DIR

SICHER DIR JETZT DEINEN STAMMPLATZ UNTER **MT-MELSUNGEN.DE/TICKETS!**

KAI HÄFNER IM HANDBALL-PODCAST ÜBER ...

... VEREINSWECHSEL, KAPITÄNSAMT UND PRIVATES

Kai Häfner, der nach fünf Jahren in Niedersachsen von der TSV Hannover-Burgdorf im Sommer zur MT Melsungen wechselt, stand letzte Woche im Handball-Podcast von "Antenne Niedersachsen" Rede und Antwort. Darin verrät der Nationalspieler unter anderem, was ihm das Kapitänsamt gegeben hat und was die beste Entscheidung seines Lebens war. – Hier einige Ausschnitte des Podcasts zum Nachlesen.

Nach der Saison ist bei der TSV Hannover-Burgdorf Schluss, Du wechselst zum Top-Club MT Melsungen. Warum gehst Du?
Kai Häfner: Nach fünf Jahren wollte ich gern noch mal eine neue Herausforderung, einfach was Neues. Da kam die MT auf mich zu und dann ist der Entschluss gekommen, dass ich das nochmal machen werden. Ich bin auch nicht mehr der Jüngste und die Chance bekommt man nicht mehr so oft. Dann habe ich beschlossen, das jetzt im Sommer in Angriff zu nehmen.

Wunderschön ist Kassel - wo wirst Du da wohnen?
Kai Häfner: Das wird sich zeigen. Dass es schon diesen Sommer vonstatten geht, war ja nicht vorherzusehen, das war ja dann doch alles ziemlich spontan. Von daher ist die Suche noch am Anfang und wird in den nächsten Wochen intensiviert.

Das einzig Gute ist, Kai Häfner bleibt im Sendegebiet denn auch in Melsungen ist Antenne Niedersachsen bestens zu hören. Ich dachte, Du wechselst nur dahin, weil Du dann näher an Deiner schwäbischen Heimat bist und nicht mehr dieses Hochdeutsch hier ertragen musst, oder (lacht)?
Kai Häfner: Das natürlich auch (lacht). Nein im Ernst, es ist auf jeden Fall zwei Stunden näher an der Heimat, das ist auch ein positiver Nebeneffekt. Ich glaube aber mein Hochdeutsch hat sich deutlich verbessert, mittlerweile verstehen mich hier alle, in den fünf Jahren, in denen ich in Hannover bin. Mal schauen, ob ich überhaupt noch schwäbisch kann.

Du hast jetzt, wie gesagt, fünf Jahre hier gespielt, die Saison ist noch nicht zu Ende, ihr müsst noch ein bisschen was liefern. Was kriegen wir von der TSV noch in dieser Spielzeit?
Kai Häfner: Hoffentlich mindestens noch zwei Heimsiege. Ich glaube dass sind wir uns allen, den Fans, dem ganzen Club mehr als schuldig. Das war ja zuletzt mit der Niederlage gegen Bietigheim nochmal ein kleiner Tiefpunkt. Das haben wir uns ganz anders vorgestellt. Von daher wollen wir gern die Saison mit zwei Heimsiegen beenden. Das ist unser Anspruch, dafür werden wir alles tun. Ich glaube, das ist auch notwendig. Es gehen so viele Spieler, die jahrelang hier waren, also auch verdiente Spieler. Denen muss man auch einen entsprechenden Abschied schenken. Von daher sind wir alle gefordert.

Du warst jetzt zwei Jahre lang Kapitän der Recken, was hat das Amt Dir gebracht?
Kai Häfner: Das hat mir sehr viel gebracht, vor allem persönlich. Ich war davor noch nie Kapitän. Das hat mir geholfen, zu reifen, neue Ansichten zu bekommen. Ich habe mir zuvor gar nicht so viele Gedanken um dieses Amt gemacht. Dem Amt gebe ich nicht diese extreme Wertigkeit an sich, ich versuche dennoch – auch wenn ich nicht Kapitän wäre – immer alles zu geben.

Du bist damals mit Deiner Freundin Saskia nach Hannover gekommen. Ihr habt dann in 2016 standesamtlich geheiratet, ein Jahr später kirchlich. Gab es einen Heiratsantrag
Kai Häfner: Ja, den gab es. Weil wir gern dort Urlaub machen wo es warm ist, waren wir in der spielfreien Zeit im Januar in Thailand. Und dort habe ich sie dann gefragt, bei einem Abendessen in einer Umgebung, wie man sie aus dem Fernsehen kennt, also unter Palmen am Strand bei Sonnenuntergang. Das war die beste Entscheidung meines Lebens, sie hat zum Glück ja gesagt. – B.K.

Die ganze Folge hören Sie hier:

Trockene Keller und Wände?
Bei uns mit erweiterter Garantie!

Zertifizierte Sanierungskompetenz mit Premiumsystemen vom Marktführer remmers

sippel bau gmbh
malsfelder Str. 14-16
34212 melsungen
tel. 05661/927710
fax 05661/927712
info@sippel-bau.de
www.sippel-bau.de

sippel bau gmbh

- meisterbetrieb
- hoch- und tiefbau
- bausanierungen
- verputzarbeiten
- betonsanierungen
- malerarbeiten (innen und außen)
- maurer- und betonbauarbeiten

shot by Heinz Hartung

Wir sind Ihr Energie- und Lösungsanbieter in der Region

für Strom, Erdgas, Photovoltaik, Wärme und Elektromobilität

e·on

www.eon.de

DAS GÄSTEPORTRAIT

TSV HANNOVER-BURGDORF

Die Recken • Saison 2018/2019

Hinten (v.l.): Ilija Brozovic (44), Evgeni Pevnov (14), Mait Patrail (9), Hektor (Maskottchen), Domagoj Srsen (33), Fabian Böhm (20), Nejc Cehte (3). **Mitte (v.l.):** Carlos Ortega (Trainer), Iker Romero (Co-Trainer), Urban Lesjak (90), Martin Ziemer (1), Sven-Sören Christophersen (sportlicher Leiter), Timm Kostzrewa (Physiotherapeut). **Vorn (v.l.):** Lars Lehnhoff (15), Morten Olsen (34), Cristian Ugalde (23), Kai Häfner (17), Pavel Atman (19), Torge Johannsen (2), Timo Kastening (73). Fotos: TSV

Den Recken stehen größere Umwälzungen ins Haus: Vier namenhafte Abgänge stehen bei Handball-Bundesligist TSV Hannover-Burgdorf bereits fest, und es könnte noch mehr Spieler treffen. Hinter dem Verbleib von Domagoj Srsen, Pavel Atman und Mait Patrail stehen große Fragezeichen.

Die Liste der Abgänge ist lang geworden bei den Recken. Was zunächst nach einem seichten Schnitt aussah, weitet sich zu einem radikalen Umbruch aus: Torwart Martin Ziemer – weg (geht nach Berlin), Rechtsaußen Torge Johannsen – weg (Ziel unbekannt), Linksaußen Lars Lehnhoff – weg (Ziel unbekannt). Seit Beginn der Woche steht fest: Auch Kapitän Kai Häfner verlässt die Handball-Recken der TSV Hannover-Burgdorf vorzeitig Richtung Melsungen. Vier Recken-Ikonen sind auf einen Schlag Geschichte. Und es könnte noch mehr Spieler treffen.

Srsen-Abgang sehr wahrscheinlich

Dass Domagoj Srsen einen neuen Vertrag erhält, gilt als äußerst unwahrscheinlich. Sportchef Sven-Sören Christophersen hatte ihn im Sommer als Ersatz für sich selbst im Abwehrzentrum verpflichtet. Doch der Kroate und Cousin von Kreisläufer Ilija Brozovic konnte nie überzeugen.

Einer, der die Rolle von Christophersen in der Abwehr übernehmen könnte, ist Mait Patrail. Doch auch sein Verbleib ist weiter ungewiss. Der Vertrag des Esten läuft aus. Problem: Er kann sich nicht zeigen nach seinem An-

fang November erlittenen Kreuzbandriss. Patrail ist zwar „inzwischen in der Trainingshalle angekommen, muss aber noch individuell trainieren“, sagt Christophersen. „Da gibt es noch keine Zweikampfsituationen“, anhand derer man ableiten könnte, wie stabil Patrail wirklich ist und ob der Rückraumriese (seit 2012 in Hannover) wieder zu alter Stärke zurückfindet.
Christophersen will "nichts riskieren"

„Wir haben damals gesagt, dass wir das Ganze bewerten, wenn er vollständig aufs Spielfeld zurückkehren kann. So weit sind wir noch nicht“, erläutert der Sportchef, der im Austausch mit Patrails Berater steht. Christophersen will vorsichtig sein und „nichts riskieren“ mit einer zu frühen Entscheidung. Doch Patrail läuft natürlich die Zeit davon. Ein Einsatz noch in dieser Saison ist eher unrealistisch.

Trainer Carlos Ortega

Worum geht es im Streit zwischen den Recken und Günter Papenburg?

Spielen die Recken in der kommenden Saison noch in der TUI Arena? Günter Papenburg droht mit dem Rückzug, Burgdorfs Geschäftsführer Eike Korsen kann Papenburgs Vorwürfe nicht nachvollziehen. Anwälte, Gerichte, Vorwürfe: Recken liegen mit Arena-Chef Papenburg im Streit

Der Wechsel von Nationalspieler Kai Häfner zur MT Melsungen ist perfekt.

Mit Häfners Abgang sind "zwei, drei Optionen mehr aufgepoppt”. Priorität hat die Suche nach einem Häfner-Ersatz für die halb rechte Rückraumposition. „Mit dem vorzeitigen Abgang des Kapitäns sind zwei, drei Optionen mehr aufgepoppt, weil jetzt jeder weiß, dass wir da eine Vakanz haben“, erklärt Christophersen. Zwei konkrete Optionen standen aber schon vorher fest. Eine, „wo eine Ablöse fällig wird, und eine, wo keine fällig wird. Die wägen wir gerade gegeneinander ab.“

Was wird aus “Sorgenkind” Pavel Atman?

Und Sorgenkind Pavel Atman? Der immer wieder verletzte Russe hat zwar einen Vertrag bis 2020. Schwer vorstellbar aber, dass er doch noch in die große Lenkerrolle hineinwächst, die die Recken für ihn einst vorgesehen hatten. – Sportbuzzer

Die Historie der “Recken”

1922 wurde die Freie Turnerschaft Burgdorf mit einer ersten Handballabteilung gegründet. 1928 trennte sich diese im Streit von der Schwimmabteilung und trat in den Verein Viktoria von 1907 ein. Die 1. Herren-Handballmannschaft wurde mehrfach Gaumeister, zuletzt 1932.

Am 13. Januar 1946 wurde die heutige Turn- und Sportvereinigung Burgdorf gegründet. 1948 wurde Burgdorf Bezirksmeister, direkt nach dem Aufstieg in die Landesliga (Staffel Heide) wurde man 1949 Landesmeister. Auf den Aufstieg in die Niedersachsenliga musste man jedoch aus finanziellen Gründen verzichten. 1951 musste aufgrund mangelnder Mitgliedszahlen der Spielbetrieb stark eingeschränkt werden, die TSV Burgdorf spielte nur noch auf Kreisebene. Eine eigene Sporthalle wurde erst 1971 eingeweiht. Von 1978 bis 1981 bestand im Jugendbereich eine Spielgemeinschaft mit Empelde, um den A-Junioren Spiele in Bezirks- und Oberliga zu ermöglichen. 1986 gelang der Aufstieg in die Kreisliga, ein Jahr später in die Bezirksklasse; davor spielte man in der Stadtliga und darunter.

Danach ging es stetig bergauf. Es folgten weitere Aufstiege in die Bezirksoberliga 1990, in die Verbandsliga 1994 und 1997 in die Regionalliga Nord, in der man 2003 Vizemeister wurde. 2005 gelang der Aufstieg in die 2. Bundesliga Nord, welcher nur noch vom erneuten Aufstieg in die Bundesliga in der Saison 2008/09 übertroffen wurde. Seit der Saison 2009/10 spielt Burgdorf somit in der höchsten deutschen Spielklasse.

Am 19. Februar 2011 trennte sich der abstiegsbedrohte Verein mit sofortiger Wirkung von seinem isländischen Trainer Aron Kristjánsson, auch der Sportliche Leiter Stefan Wyss wurde entlassen. Nachfolger von Kristjánsson wurde Christopher Nordmeyer, der bereits als Spieler 20 Jahre lang für die Burgdorfer im Einsatz war. Dieser beendete auf eigenen Wunsch seine Trainertätigkeit zum Saisonende 2014/15. Ihm folgt zu Saisonbeginn 2015/16 Jens Bürkle. Nach einer Serie von 16 Spielen ohne Sieg wurde Bürkle, der eigentlich einen Vertrag bis 2019 besaß, zum Ende der Saison 2016/17 beurlaubt. Seitdem trainiert Antonio Carlos Ortega die Mannschaft.

Wikipedia

MT BUNDESLIGA-HANDBALL

WIR UNTERSTÜTZEN DAS

Eisenbach Tresore.de
VÖLSKE ELEKTROANLAGEN
JOKA Natürlich schöne Räume
HÄMEL
Metallbau dallwig Fenster - Türen - Fassaden - Wintergärten
POSCH RECHTSANWÄLTE
Sparkassen Versicherung Jörg Füllenbach Rotenburg
LIMOX SOLUTIONS
SPORTHAUS Kassel
EP:Pitsch ElectronicPartner
DINO WERBUNG ZUM ANFASSEN
vale
MusComTec
Carlsberg
Raiffeisen
Sparkassen Versicherung
MAAS·GARAYEV·SAUER
LACKIERZENTRUM MELSUNGEN KAROSSERIE & LACK
otto scheuerer bautenschutz gmbh kassel
BKK WIRTSCHAFT UND FINANZEN
KRUG Internationale Spedition
Handwerkskammer Kassel
NordHessen Die Lage ist gut....
Transportlogistik SCHARF
Weinhandlung
UNIKASSEL HOCHSCHULSPORT
TEAMSPORTRESEN
IBJ Dipl.-Ing. Lothar Jäger
COMMERZBANK
TradeWorldOne GmbH your parts for success
BREDE KFZ GMBH

DRAMA! PAUKEN! EMOTIONEN!

GIBT'S AUCH AN DEN SPIELFREIEN TAGEN

STAATS THEATER KASSEL

Inhaber einer Dauerkarte der MT Melsungen erhalten 25 % Rabatt auf alle regulären Vorstellungen.

Kartentelefon: 0561.1094-222 | www.staatstheater-kassel.de

Weltoffenheit beginnt vor der eigenen Haustür. Und es liegt in unserem Interesse und unserer Verantwortung, dafür einzustehen. Wir leben davon, dass unsere Mitarbeiter so verschieden sind wie die Berufe, die sie ausüben. Unser Erfolg hängt davon ab, erfolgreich mit allen Menschen zusammenzuarbeiten. Und unsere Entwicklung beruht darauf, neuen Ideen gegenüber genauso aufgeschlossen zu sein wie den Menschen dahinter. Setzen auch Sie gemeinsam mit uns ein Zeichen für ein weltoffenes Kassel und zeigen Sie, dass Sie **#offenfuervielfalt** sind. Weitere Informationen unter **offenfuervielfalt.de**

Gesundheit Nordhessen · HNA · K+S · Kasseler Sparkasse · KVG · mhk · SCHALTBAU · winterhell

HEIM

MT MELSUNGEN

Trainer
Heiko Grimm (41)

Co-Trainer
Arjan Haenen (31)

Athletiktrainer
Dr. Florian Sölter

Betreuer
Mathias Horn

Physiotherapeutin
Jennifer Bajerke

Teamverantwortlicher
Sandor Balogh

Teamärzte
Dr. Gerd Rauch, Bernd Sostmann

Spielerpresenter	Nr.	Name	Pos.	Geb.-Datum	Größe	Nation	LS	Tore
Creditreform	1	Johan Sjöstrand	TW	26.02.87	195	SWE	96	
HM	3	Marino Maric	KM	01.06.90	196	CRO	57	
partyrent.com	5	Julius Kühn	RL	01.04.93	198	GER	50	
Lienhop	6	Finn Lemke	RL	30.04.92	210	GER	66	
LINDIG	9	Tobias Reichmann	RA	27.05.88	188	GER	78	
MT	11	Dimitri Ignatow	KM	30.11.98	174	GER	11 J.	
MT	13	Yves Kunkel	LA	13.05.94	184	GER	5	
B BRAUN	15	Lasse Mikkelsen	RM	19.05.88	197	DEN	4	
Kurhessen Therme	16	Nebojsa Simic	TW	19.01.93	194	MNE	39	
Städtische Werke Aktiengesellschaft	17	Felix Danner	KM	24.07.85	198	GER	18	
MT	18	Philipp Müller	RL	19.09.84	196	GER	2	
CAR24 GmbH	19	Timm Schneider	RM	15.06.88	196	GER	6	
Hit Radio FFH	22	Michael Allendorf	LA	16.09.86	190	GER	19	
MT	23	Simon Birkefeldt	RR	22.01.91	197	DEN	4	
Glinicke	25	Michael Müller	RR	19.09.84	196	GER	78	
MT	27	Roman Sidorowicz	RL/RM	08.08.91	187	SUI	46	
MT	41	Fin Backs	LA	22.04.98	181	GER	11 J.	
GOLDBECK	94	Domagoj Pavlovic	RM	21.03.93	190	CRO	11	

Foto: DHB

Schiedsrichter	Jahrgang	SR seit	DHB-Spiele	int. Spiele	Ort
Colin Hartmann (li.)	1975	1993	> 625	– –	Magdeburg
Stefan Schneider	1977	1993	> 625	– –	Irxleben

GAST

TSV HANNOVER-BURGDORF

Trainer
Antonio Carlos Ortega (47)
Co-Trainer
Iker Romero (38)

Betreuer
Arno Beker, Guido Sander

Teamärzte
Jan Lübbersmeyer, Dr. Marcus Schönaich
Physiotherapeuten
Timm Kostrzewa, Matthias Warncke, Dennis Richter

Spielerpresenter	Nr.	Name	Pos.	Geb.-Datum	Größe	Nation	LS	Tore
	1	Martin Ziemer	TW	14.04.83	188	GER	15	
	2	Torge Johannsen	RA	06.04.83	187	GER	0	
	3	Nejc Cehte	RR	04.09.92	196	SLO	0	
	9	Mait Patrail	RL	11.04.88	200	EST	180	
	13	Joshua Thiele	KM	10.06.98	193	GER	0	
	14	Evgeni Pevnov	KM	13.02.89	198	GER	17	
	15	Lars Lehnhoff	LA	20.09.86	181	GER	0	
	17	Kai Häfner	RR	10.07.89	192	GER	76	
	19	Pawel Atman	RM	25.05.87	190	RUS	110	
	20	Fabian Böhm	RL	24.06.89	198	GER	29	
	23	Cristian Ugalde	LA	19.10.87	184	ESP	128	
	33	Domaqgoj Srsen	KM	31.12.90	202	CRO	0	
	34	Morten Olsen	RM	11.10.84	183	DEN	56	
	44	Ilija Brozovic	KM	26.05.91	195	CRO	21	
	56	Hannes Feise	RL	05.06.96	200	GER	0	
	73	Timo Kastening	RA	25.06.95	178	GER	1	
	90	Urban Lesjak	TW	24.08.90	187	SLO	42	

Zeitnehmer / Sekretär	Ergebnis	Halbzeit	Zuschauer	DHB-Spielaufsicht
Erik Plettenberg Karl-Klaus Thöne	:	:		Frank Böllhoff

SPIELPLAN

WANN SPIELT DIE MT WO GEGEN WEN

Tag	Datum	Uhrzeit	Heim	Gast	Halle / Ergebnis		Zuschauer
DO	**23.08.18**	**19:00 Uhr**	**MT Melsungen**	**SC Magdeburg**	**23 : 28**	**(14 : 16)**	**3.816**
SO	02.09.18	16:00 Uhr	SG BBM Bietigheim	MT Melsungen	24 : 33	(16 : 17)	2.141
MI	05.09.18	19:00 Uhr	Rhein-Neckar Löwen	MT Melsungen	34 : 26	(17 : 13)	5.866
SO	**09.09.18**	**16:00 Uhr**	**MT Melsungen**	**SC DHfK Leipzig**	**35 : 27**	**(14 : 14)**	**3.527**
DO	13.09.18	19:00 Uhr	HSG Wetzlar	MT Melsungen	26 : 34	(11 : 16)	4.018
DO	**20.09.18**	**19:00 Uhr**	**MT Melsungen**	**VfL Gummersbach**	**33 : 27**	**(17 : 8)**	**3.609**
DO	27.09.18	19:00 Uhr	THW Kiel	MT Melsungen	37 : 20	(19 : 10)	10.285
SO	**07.10.18**	**16:00 Uhr**	**MT Melsungen**	**FRISCH AUF! Göppingen**	**25 : 22**	**(13 : 11)**	**3.576**
SO	14.10.18	16:00 Uhr	TSV GWD Minden	MT Melsungen	32 : 27	(17 : 11)	2.361
DI	16.10.18	20:00 Uhr	HSG Wetzlar	MT Melsungen (DHB-Pokal)	20 : 28	(8 : 13)	2.820
SO	**21.10.18**	**16:00 Uhr**	**MT Melsungen**	**Bergischer HC**	**26 : 23**	**(13 : 10)**	**3.744**
SO	04.11.18	13:30 Uhr	TSV Hannover-Burgdorf	MT Melsungen	29 : 36	(15 : 22)	5.013
SA	**10.11.18**	**20:30 Uhr**	**MT Melsungen**	**Die Eulen Ludwigshafen**	**30 : 26**	**(14 : 11)**	**3.534**
DO	15.11.18	19:00 Uhr	Füchse Berlin	MT Melsungen	24 : 26	(11 : 15)	7.478
DO	**22.11.18**	**19:00 Uhr**	**MT Melsungen**	**HC Erlangen**	**27 : 26**	**(14 : 14)**	**3.521**
DI	27.11.18	19:00 Uhr	THW Kiel	MT Melsungen (DHB-Pokal)	31 : 19	(19 : 8)	5.800
DO	29.11.18	19:00 Uhr	TVB 1898 Stuttgart	MT Melsungen	30 : 26	(14 : 12)	2.041
DO	**06.12.18**	**19:00 Uhr**	**MT Melsungen**	**SG Flensburg-Handewitt**	**18 : 24**	**(10 : 12)**	**4.300** ausverk.
SO	16.12.18	16:00 Uhr	TBV Lemgo Lippe	MT Melsungen	28 : 26	(15 : 10)	3.166
DO	20.12.18	19:00 Uhr	VfL Gummersbach	MT Melsungen	23 : 28	(12 : 14)	3.024
DO	**27.12.18**	**19:00 Uhr**	**MT Melsungen**	**HSG Wetzlar**	**26 : 24**	**(13 : 10)**	**4.300** ausverk.
	10.-27.01.19		26. Handball-Weltmeisterschaft (Berlin, München, Köln Hamburg, Herning, Kopenhagen)				
SO	10.02.19	13.30 Uhr	SC Magdeburg	MT Melsungen	32 : 24	(15 : 14)	6.600
SO	**17.02.19**	**16:00 Uhr**	**MT Melsungen**	**SG BBM Bietigheim**	**31 : 24**	**(16 : 12)**	**4.112**
SO	24.02.19	16:00 Uhr	FA Göppingen	MT Melsungen	27 : 30	(11 : 18)	4.800
DO	**28.02.19**	**19.00 Uhr**	**MT Melsungen**	**THW Kiel**	**25 : 29**	**(14 : 16)**	**4.300** ausverk.
DO	**14.03.19**	**19.00 Uhr**	**MT Melsungen**	**Füchse Berlin**	**Rothenbach-Halle**		**4.300** ausverk.
SO	24.03.19	16:00 Uhr	SC DHfK Leipzig	MT Melsungen	26 : 29	(11 : 18)	5.027
SA	**30.03.19**	**20:30 Uhr**	**MT Melsungen**	**TVB 1898 Stuttgart**	**24 : 26**	**(14 : 12)**	**4.300** ausverk.
SA/SO	06./07.04.19		DHB-Pokal Final Four	(ohne MT-Beteiligung)	Barclay Card Arena Hamburg		
SA	20.04.19	20:30 Uhr	Bergischer HC	MT Melsungen	25 : 24	(14 : 14)	2.729
SA	**27.04.19**	**20:30 Uhr**	**MT Melsungen**	**TSV GWD Minden**	**26 : 21**	**(15 : 12)**	**3.816**
DO	02.05.19	19:00 Uhr	Die Eulen Ludwigshafen	MT Melsungen	22 : 27	(11 : 14)	2.005
SO	**12.05.19**	**12:30 Uhr**	**MT Melsungen**	**Rhein-Neckar Löwen**	**23 : 26**	**(13 : 12)**	**4.300** ausverk.
DO	16.05.19	19:00 Uhr	SG Flensburg-Handewitt	MT Melsungen	30 : 24	(14 : 8)	6.300
DO	**23.05.19**	**19.00 Uhr**	**MT Melsungen**	**TSV Hannover-Burgdorf**	**Rothenbach-Halle (4.300 Pl.)**		
MI	29.05.19	20:30 Uhr	HC Erlangen	MT Melsungen	Arena Nürnberger Versicher. (10.200 Pl.)		
SO	**09.06.19**	**15.00 Uhr**	**MT Melsungen**	**TBV Lemgo**	**Rothenbach-Halle (4.300 Pl.)**		

Termine und Anwurfzeiten können sich noch ändern. Bitte achten Sie auf aktuelle Hinweise auf www.mt-melsungen.de

Auf calovo.de finden Sie alle Spiel- und Promotermine der MT als Terminserie (Kalender) zum Abonnieren mit Ihrem persönlichen Kalender. Das tolle am Abonnieren: sobald neue Spieltermine festgelegt sind, wird Ihr Kalender automatisch aktualisiert. Außerdem finden Sie nach den Handballspielen die Ergebnisse und Spielberichte in Ihrem Kalender. – Das Abonnieren ist für Sie völlig kostenlos und funktioniert mit allen gängigen Kalendern.
Klicken Sie zum Abonnieren Ihrer MT einfach auf den Button "Kalender abonnieren".

Lotz GmbH
Rohr- und Metallbau

- Industrielle Heizsysteme
- Sondermaschinenbau
- Industrieabsaugung
- Schweißkonstruktionen
- Industriemontagen
- Behälterbau
- Instandhaltung
- Rohrleitungsbau
- Hydraulik
- Wartung
- Stahlbau
- Anlagenbau

...wir realisieren die Wünsche der Industrie!

Flensburger Str. 1a
34225 Baunatal

Telefon: 0 56 01 / 96 96 95-0
Telefax: 0 56 01 / 96 96 95-90

www.lotz-gmbh.de
kontakt@lotz-gmbh.de

Millionen Menschen auf der ganzen Welt verlassen sich täglich auf die hohe Qualität und Zuverlässigkeit unserer Produkte.
Als eines der weltweit führenden deutschen Unternehmen auf dem Gebiet der Dosier- und Kompressorentechnik, bietet **sera** effiziente und optimal auf die Kundenbedürfnisse abgestimmte Applikationslösungen bei denen es auf die sichere und exakte Dosierung, Förderung und Kompression von Flüssigkeiten und Gasen ankommt.

www.sera-web.com

sera
EXCELLENCE IN FLUID TECHNOLOGY

HBL-TORJÄGERSTATISTIK

BEIM ENDSPURT NUR NOCH WENIG VERÄNDERUNGEN

Lasse Mikkelsen: Schafft er es noch unter die Top-Five?

Foto: A. Kasler

DKB Handball-Bundesliga | 20.05.2019

Pl.	Spieler – Verein; Pos.	SP	T	FW	FT	7M	%	AS
1	Musche, Matthias; SCM , LA	31	240	84	148	92	74.07%	14
2	Hornke, Tim; TBV , RA	31	201	61	105	96	76.72%	9
3	Schiller, Marcel; FAG , LA	30	190	64	101	89	74.80%	15
4	Kastening, Timo; HAN , RA	31	175	60	121	54	74.47%	7
5	Ekberg, Niclas; THW , RA	30	169	57	90	79	74.78%	11
6	Mikkelsen, Lasse; MTM , RM	31	153	90	113	40	62.96%	74
7	Weber, Philipp; LEI , RL	31	152	151	122	30	50.17%	84
8	Gunnarsson, A. T.; BHC , RA	29	152	56	93	59	73.08%	9
9	Holst, Maximilian; WET , LA	32	147	44	49	98	76.96%	9
10	Lindberg, Hans; BER , RA	26	144	53	72	72	73.10%	10
11	Steinert, Christoph; HCE , RR	25	137	92	80	57	59.83%	38
12	Cavor, Stefan; WET , RR	32	137	124	137	-	52.49%	51
13	Schmid, Andy; RNL , RM	30	136	146	118	18	48.23%	104
14	Semper, Franz; LEI , RR	30	136	101	136	-	57.38%	33
15	Martinovic, Ivan; VFL , RR	31	133	128	106	27	50.96%	59
16	Kohlbacher, Jannik; RNL , KM	30	132	41	132	-	76.30%	14
17	Büdel, Nico; HCE , RL	31	129	95	114	15	57.59%	57
18	Damgaard, Michael; SCM , RL	31	129	104	129	-	55.36%	44
19	Schmidt, David; STU , RR	30	127	107	127	-	54.27%	15
20	Lauge, Rasmus; SGF , RL	31	123	81	123	-	60.29%	121

Das Smartphone wird zur digitalen Geldbörse.

Schnelles und einfaches Bezahlen:

- » App „Mobiles Bezahlen“ laden
- » Karte digitalisieren
- » Bezahlen bis 25 € ohne PIN

Mehr Informationen unter
Telefon 05661 7070
oder in Ihrer Geschäftsstelle.

www.kskse.de

Kreissparkasse
Schwalm-Eder

MT AUSRÜSTUNG AB SAISON 2019/20

DAS NEUE OUTFIT KOMMT VON ERIMA

Die MT-Teams werden ab der kommenden Saison in einem neuen Outfit auflaufen. Dann in der Nachfolge des schwedischen Ausstatters SALMING wird der deutsche Teamsportausrüster ERIMA die Spieler einkleiden. Von der Funktionsunterwäsche bis zum Trikot, von der Tasche bis zum Spielball tragen sämtliche Produkte das Logo des im schwäbischen Pfullingen ansässigen Herstellers. Bei den Schuhen indes bleibt es bei SALMING als Lieferant. Der Kontrakt der MT mit ERIMA über die nächsten fünf Jahre bedeutet übrigens eine Wiederaufnahme der Partnschaft, die es bereits von 1991an zehn Jahre lang gegeben hat.

MT-Vorstand Axel Geerken (li.) und ERIMA-Inhaber Wolfram Mannherz blicken mit Vorfreude auf die künftige Zusammenarbeit.

Das Motto von ERIMA, “Gemeinsam gewinnen”, wird zunächst für die Vertragsdauer von fünf Jahren auch für die Partnerschaft mit den Nordhessen gelten. Das gaben MT-Vorstand Axel Geerken und ERIMA-Inhaber Wolfram Mannherz am Sonntag unmittelbar vor dem Spiel der MT gegen die Rhein-Neckar Löwen in Kassel bekannt.

Im Rahmen der Partnerschaft rüstet ERIMA zukünftig die Profispieler der Bundesliga, die männlichen Seniorenteams und alle Mannschaften des Nachwuchsbereiches sowie die dazugehörigen Trainer und Betreuer des Vereins mit individuellen Trikots, Trainingsbekleidung, Bällen und Accessoires aus.

Wolfram Mannherz, Geschäftsführer und Inhaber des deutschen Teamsportspezialisten, zeigt sich begeistert von der neuen Partnerschaft: “Ganz nach dem Motto der Mannschaft ***#60MinutenVollgas*** freuen wir uns wirklich sehr, gemeinsam mit dem Top-Club MT Melsungen auf Torjagd in der Bundesliga gehen zu dürfen.“

1996 wurde Mannherz vom damaligen Management beauftragt, das Unternehmen zu sanieren. 2005 übernahm er in einem Management-Buy-Out 100 Prozent der zuvor zur Adidas-Salomon AG gehörenden Teamsportmarke. Heute schreibt ERIMA Gewinne, der Umsatz lag 2014 bei rund 53 Millionen Euro.

MT-Vorstand Axel Geerken erklärt: “Wir freuen uns sehr auf die Zusammenarbeit mit ERIMA, der profilierten deutschen Teamsportmarke. Die Tatsache, dass diese Partnerschaft auf mindestens fünf Jahre angelegt ist, zeugt von großem gegenseitigen Vertrauen. Das bedeutet für uns auch gleichzeitig Ansporn, unsere gute sportliche Entwicklung weiter voranzutreiben und mit ERIMA gemeinsam zu gewinnen.“

Das neu designte Trikot nach den Wünschen der MT stellt ERIMA bei der Mannschaftspräsentation am 12. Juli im Melsunger Schlossgarten vor.

Alex Kluge, Geschäftsführer Salming Deutschland GmbH, "Ich freue mich sehr darüber, unsere erfolgreiche Partnerschaft mit der MT Melsungen in unserem Kernsegment Schuhe fortsetzen zu können. Dieser Produktbereich ist das Herz unserer Marke und wir sind stolz darauf, ihn bei einem Top-Klub der DKB Handball Bundesliga präsentieren zu können. Wenn man sieht wie sich der Verein und sein Kader in der bisherigen gemeinsamen Zeit entwickelt haben, bin ich gespannt darauf, wo diese Reise in den kommenden drei Jahren noch hingeht.“

Bislang spielen als führende Clubs in der DKB Handball-Bundesliga die SG Flensburg-Handewitt und die Rhein-Neckar Löwen im Dress des schwäbischen Herstellers. Die Badener wechseln indes wie – von ihnen bereits angekündigt – künftig zu PUMA. – B.K.

Mehr Zeit für Wichtiges ...

DMS und Archiv mit windream

windream.

- Arbeiten direkt im Windows-Explorer
- Kein Schulungs- geringer Administrationsaufwand
- Rechtskonforme Archivierung nach GoBD
- Individuelle Anpassung an den Kunden
- Vielfältige Rechercheoptionen

Fröhlich
Die-Dokumentenmanager.de

In den Steinen 2
34587 Felsberg
Telefon: 05662/9488-0
www.facebook.com/FH.Froehlich

DIE NR. 1 FÜR QUALITÄTSUMZÜGE IN NORDHESSEN. Seit 1886

DMS
UMZUG & LOGISTIK

HEINRICH
HARTLEB
DEUTSCHE MÖBELSPEDITION

Privat- und Firmenumzüge
www.umzug-hartleb.de • ☎ 0561/47 59 63-0
Falderbaumstraße 13 | 34123 Kassel

Fensterbau
Henkel & Söhne

Otto-Hahn-Strasse 24
34253 Lohfelden
Telefon (0561) 95 14 90

E-Mail info@henkelundsoehne.de
www.henkelundsoehne.de

SELECT

ULTIMATE

Komplett kontrolliertes Sprungverhalten.
Optimale Rundheit. Extrem strapazierfähig.
Perfekter Grip und weicher Ballkontakt.

www.select-sport.de

Foto: A. Käsler

Die Ruhe vor dem Sturm? – Von wegen! Die MT-Fans machen schon vor dem Anwurf mächtig Alarm in der Rothenbach-Halle.

FARBEN SCHRÖDER

JOKA FACHBERATER

...Wohnideen für Ihr Zuhause

Gardinen · Farben · Tapeten · Fußbodenbeläge
Sonnenschutz · Malerarbeiten · Vollwärmeschutz

✆ (0561) 82 15 26 · www.farben-schroeder.de

SAISON

#60MINUTE

Hinten (v.l.): Sandor Balogh (Mannschaftsverantwortlicher), Michael Müll
Simon Bierkefeldt (23), Timm Schneider (19), Phili
Mitte (v.l.): Matthias Horn (Betreuer), Tobias Reichmann (9, stv. Kapitän), Mich
Dr. Florian Sölter (Athletiktrainer),
Vorn (v.l.): Heiko Grimm (Trainer), Arjan Haenen (Co-Trainer), Fin Backs (41),
Mile Malesevic (nicht mehr im Team), Jennifer Bajerke (Physiothera

er (25), Lasse Mikkelsen (15), Felix Danner (17), Finn Lemke (6, Kapitän),
ipp Müller (18), Dr. Gerd Rauch (Mannschaftsarzt).
hael Allendorf (22), Marino Maric (3), Domagoj Pavlovic (94), Yves Kunkel (13),
Bernd Sostmann (Mannschaftsarzt).
Johan Sjöstrand (1), Julius Kühn (5), Nebojsa Simic (16), Dimitri Ignatow (11),
peutin). (Foto: Alibek Käsler; Composing: sxces Communication AG)

DKB-Privatdarlehen

Mit einem Ratenkredit auch mal über die Linie treten.

DKB
Das kann Bank

BENEFIZ-HANDBALL

MT LOCKT 1000 FANS NACH VELLMAR

Das konnte sich sehen lassen. Beim Benefizspiel des Handball-Oberliga-Aufsteigers TSV Vellmar gegen das Bundesliga-Team der MT Melsungen kamen am Freitagaben rund 1000 Zuschauer in die Vellmarer Großsporthalle. Die sahen zwar eine erwartet deutliche 24:44-Niederlage des TSV, konnten sich aber dennoch mit den Vellmarer Organisatoren über die ordentlichen Einnahmen freuen. Der Reinerlös des Abends geht an die alleinerziehende und taubstumme Mutter des zehnjährigen Aaron Luca Miller, der an Krebs erkrankt ist und bereits sein linkes Auge verloren hat. Das große Foto zeigt Aaron Luca Miller (Mitte) zusammen mit den Spielern beider Teams und Vellmars Bürgermeister Manfred Ludewig (re. neben Miller). HNA

Fotos: A. Käsler

Bei uns buchen die Profis!

Serviceleistungen für Trainer, Teams, Betreuer und Fans:

- ✔ An- und Abreise zum Spielort
- ✔ Übernachtungsmöglichkeiten im Hotel der gewünschten Kategorie
- ✔ Organisation der entsprechenden Trainingsmöglichkeiten
- ✔ Konferenzräume für Teamplanungen und Besprechungen
- ✔ Verpflegung in den vorgegebenen Zeiträumen des Teams
- ✔ Organisation der gewünschten Freizeiteinrichtungen zur Erholung
- ✔ Ausrichtung von Freundschaftsspielen
- ✔ Organisation von Trainingslager nach Vorgaben des Kunden
- ✔ Betreuung und Organisationen für die Gästemannschaften
- ✔ Reiseorganisation mit Urlaubsaufenthalt für die Fans

Im Jahr 2008 gegründet, hat sich die Teamsportreisen GmbH & Co. KG auf die Organisation, Abwicklung und Durchführung von Sport und Eventreisen spezialisiert. Unsere jahrelange Erfahrung im Reise- und Dienstleistungssektor ist dabei das große Plus für unsere Kunden. Gleichzeitig verfügen wir über Know-how und die nötigen Kontakte, um gezielt auf die Bedürfnisse von Vereinen u. Verbänden einzugehen.

TEAMSPORTREISEN

TR TEAMSPORTREISEN GMBH & CO KG
BRUCHTANNENSTRASSE 7 63801 KLEINOSTHEIM

TEL 06027 97900 30
KARL@TEAMSPORTREISEN.DE

REWE.DE

WIR WÜNSCHEN EIN BEERENSTARKES SPIEL!

REWE wünscht der MT Melsungen viel Erfolg beim Spiel gegen die TSV Hannover-Burgdorf.

MT

DKB Handball Bundesliga

REWE
DEIN MARKT

Bergerud 14 Paraden / 24 Gegentore
Buric n.e.
Golla 3, **Hald** n.e.,
Glandorf n.e., **Svan** 1, **Wanner** n.e.,
Jeppson, **Wanner** n.e., **Jøndal** 10/5,
Steinhauser 4, **Zachariassen** 1, **Sogard**,
Johannessen, **Gottfridsson**, **Lauge** 7,
Rød 4, **Karlsson** n.e.
Trainer Maik Machulla.

Strafwürfe 5/5
Zeitstrafen 4 Minuten

SG FLENSBURG-HANDEWITT

14

30

Schiedrichter
Nils Blümel (Berlin)
Jörg Loppaschewski (Berlin)
Zuschauer
6.300, Flens - Arena

24

8

MT MELSUNGEN

Simic 11 Paraden / 29 Gegentore
Sjöstrand bei einem Strafwurf, 0 P./1 GT
Maric 3, **Lemke** 3, **Reichmann**, **Ignatow**,
Kunkel 2, **Mikkelsen** 1/1,
Danner 2, **P. Müller** 1, **Schneider** 4,
Birkefeldt 2, **Allendorf** 2/1,
M. Müller 2, **Sidorowicz** 2, **Pavlovic**.
Trainer Heiko Grimm.

Strafwürfe 3/2
Zeitstrafen 14 Minuten

RÜCKBLICK: FLENSBURG/H. – MT

PRIMUS NICHT VERLEGEN GEMACHT

Die Reise in den hohen Norden hat sich für Handball-Bundesligist MT Melsungen definitiv nicht gelohnt. Am Donnerstag bekamen die Nordhessen beim Tabellenführer SG Flensburg-Handewitt deutlich die Grenzen aufgezeigt. Schon beim 8:14 Rückstand nach 30 Minuten zeichnete sich ab, dass Lemke & Co keine echte Chance haben würden, den Primus ernsthaft in Verlegenheit zu bringen. Dafür lief das Angriffsspiel gegen die clever verteidigenden Gastgeber einfach zu wenig druckvoll und durchschlagskräftig. Weil Flensburgs Trainer ab Mitte der zweiten Halbzeit angesichts eines zehn-Tore-Vorsprungs einigen Stammkräften Verschnaufpausen gönnte, konnten die Rotweißen noch etwas Ergebniskosmetik betreiben und sich mit 24:30 einigermaßen aus der Affäre ziehen. Beste Torschützen in der mit 6.300 Zuschauern ausverkauften Flens-Arena waren Magnus Jøndal (10/5) für die SG und Timm Schneider für die MT. Durch diese Niederlage ist Melsungen auf den sechsten Platz zurückgerutscht, punktgleich mit Berlin und dem BHC.

War im Vorfeld des Spiels im MT-Lager noch Zuversicht zu spüren, den favorisierten Gastgeber mit einer guten Abwehr und schnellen Toren aus dem Rhythmus bringen zu können, so musste man bereits nach fünf Minuten erkennen, dass der Gegenwind doch größer war als gedacht. Den ersten Angriff schloss Lasse Mikkelsen mit einem Fehlwurf ab was Rasmus Lauge postwendend mit dem 1:0 bestrafte. Der zweite Angriffsversuch der MT endete mit einem Ballverlust. Zur Stelle war Magnus Jøndal mit dem 2:0. Der dritte Vorstoß war dann endlich von Erfolg gekrönt, Simon Birkefeldt, der in der Startaufstellung stand, warf sich in die Bresche, holte einen Strafwurf und der wurde von Mikkelsen zum 2:1 genutzt.

Doch dann sollte es geschlagene sechseinhalb Minuten dauern, bis der zweite MT-Treffer fiel. Warum? Weil Flensburg mit der 5:1-Abwehr – Lauge gab den Vorposten – die MT vor mächtige Probleme stellte. Das Augenmerk auf Spielmacher Lasse Mikkelsen, gelang es den Hausherren bei den Gästen erst gar keinen Spielfluss aufkommen zu lassen. Die Folge: die MT-Angreifer versuchten es immer wieder mit individuellen Aktionen. Doch auch da war die SG-Hintermannschaft hellwach. Und wenn doch mal der Ball Richtung Gehäuse durchkam, stand mit Torbjörn Bergerud ein aufmerksamer Mann zwischen den Pfosten. Oder selbige waren der MT im Wege. So gleich zweimal bei Mikkelsen, der zunächst aus der Distanz nur Metall traf und danach von der Siebenmeterlinie.

Nach knapp 12 Minuten und einem 5:2-Zwischenstand rief Heiko Grimm seine Schützlinge zum Timeout an die Seite, lobte die Abwehr und gab Anweisungen für den Angriff. Allein die Umsetzung wollte vorne nicht gelingen. Und weil jeder Fehler, jede ausgelassene Chance ein Tor zu machen, vom Gegner bestraft wurde, setzte sich die SG über 7:3 (15.), 9:4, (19.) auf 11:5 ab (22.). Das zwischenzeitlich von der MT genommene zweite Timeout hatte ebenfalls seine Wirkung verfehlt. Denn die Rechnung, ab da mit sieben Feldspielern zu agieren, ging nicht auf. Statt einen Mann frei zu spielen, endeten diverse Angriffe mit Fehlpässen oder Ballverlusten.

Kurz Zeit später aber dann ein Aufflackern: Nachdem auch Maik Ma-

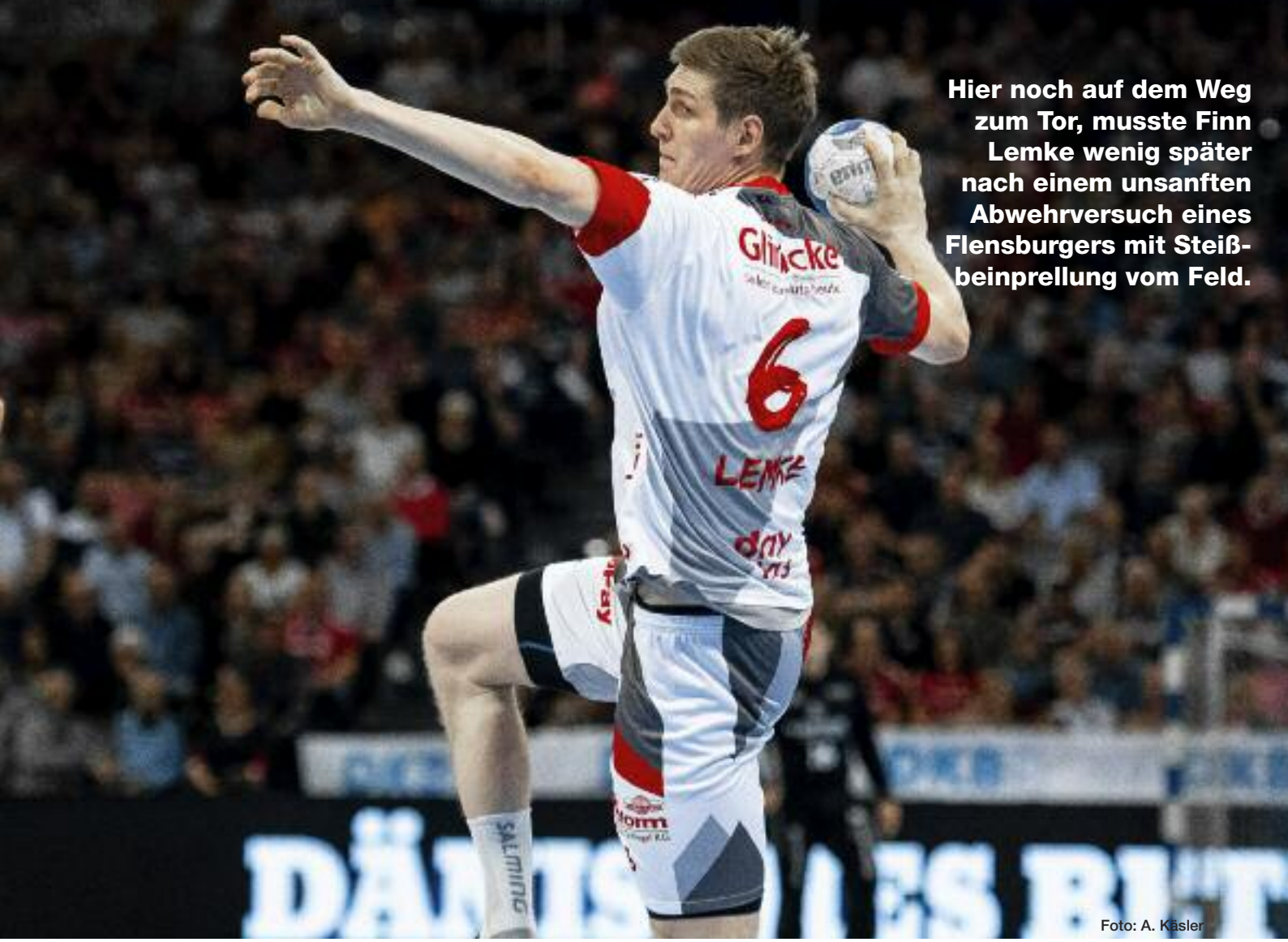

Hier noch auf dem Weg zum Tor, musste Finn Lemke wenig später nach einem unsanften Abwehrversuch eines Flensburgers mit Steißbeinprellung vom Feld.

Foto: A. Käsler

chulla eine Auszeit genommen hatte, verkürzte Marino Maric auf 11:7. Und gleich im nächsten Angriff, einem schnellen Konter, hätte Finn Lemke die Gelegenheit gehabt, seine Farben auf drei Tore heran zu bringen. Aber Bergerud entzauberte den MT-Kapitän mit einer Blitzreaktion. Das wollte Lemke aber nicht auf sich sitzen lassen und verlud den SG-Keeper in der Folge mit einem herrlichen Rückraum-Geschoss – 12:8 (24). Es sollte der letzte Treffer vor der Pause sein. Denn zwei weitere Fehlpässe von MT-Angreifern nutzten die Blauweißen zur 14:8-Halbzeitführung. Zu allem Unglück hatte sich Finn Lemke bei seinem letzten Wurfversuch verletzt. Sein Gegenspieler hatte ihn unsanft zu Boden befördert, für ihn war das Spiel damit bereits beendet.

Die Frage war also, ob die MT im zweiten Spielabschnitt in der Lage sein würde, dem Gegner mehr Paroli zu bieten, als dies im ersten Durchgang der Fall war. Um es vorweg zu nehmen: Sie war es nicht. Heiko Grimm hatte zwar einige Umbesetzungen vorgenommen – so waren jetzt Timm Schneider und Roman Sidorowicz auf dem Feld – aber sehr viel mehr Durchschlagskraft wollte sich auch dadurch nicht einstellen. Die Flensburger benötigten nur rund 10 Minuten, um den Sechs-Tore-Abstand auf einen beruhigenden 10-Tore-Vorsprung auszubauen 22:12, 40.).

Gut wenigstens, dass Schneider mit zwei erfolgreichen Einzelaktionen dazu beitrug, dass die Differenz nicht auf mehr als zehn Tore anwuchs. Andererseits war es aber auch fast ein wenig verhext. Denn allein in diesen 10 Minuten trafen Birkefeldt und Kunkel nur den Pfosten und Dimitri Ignatow scheiterte zweimal jeweils mit einem Tempogegenstoß. Doch selbst wenn diese vier Versuche gesessen hätten, wäre Flensburg immer noch nicht aus der Fassung geraten. Denn dazu agierten sie einfach zu souverän, waren einen Tick aggressiver in der Abwehr – übrigens mit einem exzellent verteidigenden Center Johannes Golla – und bewiesen vorne im Abschluss mehr Kaltschnäuzigkeit.

Das änderte sich erst, als Maik Machulla angesichts des klaren Vorsprungs zwei, drei Leistungsträgern Verschnaufpausen gönnte. Da lief es im Rückraum nicht mehr ganz so flüssig. Und auch einige Würfe fanden nicht mehr ihr Ziel. Unter anderem, weil sich MT-Keeper Nebojsa Simic steigerte. So konnte sich die MT bis zur 55. Minute auf 26:22 heranarbeiten. Philipp Müller hatte gerade vom Kreis getroffen. Nun also "nur" noch vier Tore und fünf Minuten auf der Uhr. Da geht doch noch was! Solche Rückstände lassen sich im Handball allemal aufholen.

Hätte die MT vielleicht auch schaffen, zumindest aber, den Abstand noch weiter verringern können. Doch

PRIMUS NICHT VERLEGEN GEMACHT

jedes Mal, wenn sie einen Treffer gelandet hatte, musste sie im Gegenzug auch wieder einen hinnehmen. Das war nach Michael Allendorfs 27:23 genauso, wie bei Timm Schneiders 28:24. Angesichts der klaren Überlegenheit hielt sich das Ergebnis von 30:24 am Ende noch in erträglichen Grenzen. Es hätte nämlich an diesem Abend durchaus auch schlimmer kommen können.

Heiko Grimm: Das war heute einfach enttäuschend. Viele meiner Spieler waren nicht bereit. Das Rückzugsverhalten war nicht gut, es gab zu wenig Zweikämpfe, es wurde sich nicht konsequent an die Absprachen gehalten. Die 5:1-Abwehr Flensburgs hat uns nicht sehr überrascht, wir wissen, dass diese Mannschaft über zwei gute System verfügt. Und die Frage ist zum Beispiel: War Rasmus Lauge als Vorgezogener so gut oder unser Angriff so schlecht? Wir werden dieses Spiel analysieren und ich werde sehr deutlich ansprechen, was mir nicht gefallen hat. Fakt ist, wir müssen uns bei unserem Restprogramm deutlich steigern, wenn wir Fünfter werden wollen. – B.K.

Das war knapp an einem Nasenbeinbruch vorbei: Philipp Müller hat eine rüde Gegnerattacke nur mit Glück unbeschadet überstanden.

Fotos: A. Käsler

Stimmen zum Spiel:

Maik Machulla: Wir haben in der Abwehr überragend gespielt und auch die Torhüter haben hervorragend funktioniert. Von der ersten Minute an haben wir gezeigt, warum wir in die Halle gekommen sind. Wir hatten die Möglichkeit, mit mehr Toren Unterschied zu gewinnen. Aber unser Abwehrspiel war enorm kräftezehrend und dann brauchen einige Spieler auch mal eine Pause. Das schwerste Spiel wird jetzt in Stuttgart sein und darauf bereiten wir uns vor.“

Statistik

Flensburg-Handewitt: Bergerud (14 Paraden, 24 Gegentore), Buric (n.e.) – Golla 3, Hald (n.e.), Glandorf (n.e.), Svan 1, Wanner (n.e.), Jeppsson, Jøndal 10/5, Steinhauser 4, Zachariassen 1, Sogard, Johannessen, Gottfridsson, Lauge 7, Rød 4, Karlsson (n.e.).

MT Melsungen: Simic (11 Paraden, 29 Gegentore), Sjöstrand (bei einem Siebenmeter, 0 P. / 1 GT) – Lemke 3, Reichmann, Ignatow, Kunkel 2, Mikkelsen 1/1, Danner 2, P. Müller 1, M. Müller 2, Allendorf 2/1, Birkefeldt 2, Sidorowicz 2, Schneider 4, Maric 3, Pavlovic.

Schiedsrichter: Nils Blümel & Jörg Loppaschewski (beide Berlin)

Zeitstrafen: 4:14 Minuten (Gottfridsson 2, Rød 2 – P. Müller 4, Schneider 4, Lemke 2, Danner 2, Birkefeldt 2).

Siebenmeter: 5/5:3/2 (Mikkelsen trifft den Pfosten).

Zuschauer: 6300 (ausverkauft), Flens Arena, Flensburg

	FAG	FUX	MEL	SCM	LPZ	TVB	GWD	SGF	RNL	TBV	BHC	FRH	GUM	BUR	WET	BBM	THW	HCE
Frisch Auf Göppingen		21:18	27:30	09.06.	34:27	31:25	21:21	23:28	25:28	20:24	27:30	30:26	35:26	27:26	22:24	31:27	25:29	25:23
Füchse Berlin	29:33		24:26	27:24	26:23	25:30	29:27	25:30	26.05.	29:23	26:22	32:20	25:19	29:28	09.06.	30:26	29:30	26:25
MT Melsungen	25:22	26:22		23:28	35:27	24:26	26:21	18:24	23:26	09.06.	26:23	30:26	33:27	23.05.	26:24	31:24	25:29	27:26
SC Magdeburg	28:29	25:27	32:24		28:20	37:30	40:31	24:23	29:32	29:24	32:27	35:26	23.05.	34:23	30:25	29.05.	35:30	31:25
SC DHfK Leipzig	29:25	32:27	26:29	24:25		26:27	26:25	20:21	09.06.	22:22	25:25	28:22	28:18	31:26	21:25	31:24	24:25	23.05.
TVB 1898 Stuttgart	26:26	33:34	30:26	27:40	29:32		30:31	23.05.	20:26	25:23	30:31	26:26	31:30	37:34	30:28	31:26	27:30	09.06.
GWD Minden	28:29	27:28	32:27	25:27	24:26	38:25		28:31	26:31	27:30	29.05.	29:28	40:28	29:32	24:22	30:26	29:37	29:22
SG Flensburg-Handew.	26:15	29.05.	30:24	26:25	27:21	29:21	35:28		27:20	33:24	25:23	35:23	28:20	29:28	30:29	31:22	26:25	28:18
Rhein-NeckaLöwen	23.05.	28:25	34:26	28:22	24:24	34:29	32:29	23:26		28:21	26:20	29.05.	30:24	29:23	31:21	30:15	24:27	29:26
TBV Lemgo	25:30	34:30	28:26	22:23	24:20	29:24	23:25	21:23	23:25		22:22	23:23	30:16	26:31	25:24	40:27	29.05.	31:23
Bergischer HC 06	25:28	28:26	25:24	23:27	27:23	29:28	26:21	09.06.	25:30	35:26		27:23	30:28	25:22	26:22	26:23	23:27	35:26
TSG Friesenheim	23:32	26:30	22:27	27:38	27:24	23:23	09.06.	18:30	21:28	20:19	26.05.		26:27	25:27	25:29	23:24	19:26	23:25
VfL Gummersbach	29.05.	20:29	23:28	20:31	30:28	31:28	20:25	23:33	28:23	25:19	22:29	20:20		25:26	19:24	28:21	22:35	25:27
TSV Hannover-Burgdorf	29:30	26:25	29:36	26:31	28.05.	33:22	30:25	28:33	28:30	27:27	29:26	33:28	30:24		23:25	26:27	25:32	27:24
HSG Wetzlar	26:21	24:29	26:34	26:31	23:22	29.05.	31:27	23:30	25:26	27:28	25:27	30:19	30:23	29:28		24:21	23:27	27:28
SG BBM Bietigheim	30:29	28:36	24:33	29:33	15:24	19:28	28:30	20:33	21:36	25.05.	21:28	27:18	09.06.	29:27	26:26		21:32	24:26
THW Kiel	28:26	26:22	37:20	25:28	27:22	32:19	26.05.	20:18	31:28	28:24	32:24	37:21	31:25	09.06.	29:19	34:20		27:21
HC Erlangen	24:25	22:27	29.05.	26:25	24:23	31:25	25:29	26:27	23:23	28:25	26:18	26:22	30:22	25:25	27:20	27:25	21:30	

Quelle: Füchsepower

FÜR DICH.
FÜR MICH.
FÜR ALLE.
FÜR UMME.

Kostenfreies WLAN
bei allen Heimspielen!

Internet Festnetz

Jetzt beraten lassen:
» Obere Königsstraße
» Kurfürsten Galerie

Netcom KASSEL

Festnetz, Internet und flexible Upgrades

Netcom Kassel Gesellschaft für Telekommunikation mbH, Königstor 3-13, 34117 Kassel
www.netcom-kassel.de

Aufmerksamkeit & Alleinstellung für Ihre Marke
Jetzt 3x in Kassel

Am Altmarkt

Leipziger Str.

Holländische Str.

Mit unseren LED Boards in Kassel setzen Sie Ihre Zielgruppe in die erste Reihe. Präsentieren Sie Ihre Botschaften aufmerksamkeitsstark, multimedial und zeitlich unbegrenzt.

Informieren Sie sich jetzt über die vielfältigen Möglichkeiten, die Ihnen unsere Panels bieten.

LED MARKETING

led-marketing.de

Bei uns ist Ihre Werbung in besten Händen!

STARK FÜR UNSERE TIERISCHEN FANS

DIE MT IST STOLZER FÖRDERER DES TIERHEIMS IN BEUERN

MT CHARITY

Das Tierheim Beuern e.V., im Felsberger Stadtteil Beuern gelegen, ist ein gemeinnützig anerkannter Tierschutzverein und besteht seit 1990. Er ist der einzige seiner Art im Schwalm-Eder-Kreis. Hier werden ständig rund 100 Hunde und Katzen fachlich und medizinisch betreut. Eines der Ziele ist es, die Tiere in ein neues Zuhause zu vermitteln. Die MT Melsungen Bundesliga-Handball möchte die ehrenamtliche Arbeit des Tierheims als Charity-Partner unterstützen und es gern auch über die Kreisgrenzen hinaus bekannter machen.

Pittiplatsch

Fundkater aus Niedenstein; Europäisch Kurzhaar, geboren ca. 2014. Am 11.03.2019 ist Pittiplatsch bei uns eingezogen. Er wurde bisher nicht vermisst.
Wahrscheinlich hat er bisher als verwilderte Hauskater gelebt und deshalb ist im Umgang mit ihm Vorsicht geboten. Er ist neugierig, aber manchmal noch ängstlich und kann daher etwas grob dem Menschen gegenüber werden. Zusätzlich ist er sehr verfressen und nimmt dann auch wenig Rücksicht, wenn er an sein Futter will.

Rombi

Rottweiler, geboren am 27.07.2011. Rombi haben wir am 14.04.2018 aufgrund von Abgabe bei uns aufgenommen und ist in den richtigen Händen ein wahrer Schatz. Sie läuft angenehm an der Leine, kennt die Grundkommandos und ist sehr verschmust. Im Auto mitfahren ist ihr Hobby, mit Artgenossen zeigt sie sich bei uns freundlich und sozial. Bei Gruppenspaziergängen oder Ausflügen war sie bereits dabei und hat keinerlei negatives Verhalten gezeigt.

Tierheim Beuern
Ein Heim für Tiere e.V.
www.tierheim-beuern.com

Steinbruchsweg 1 a
34587 Felsberg / Beuern
Telefon: 0 56 62 - 64 82

Spendenkonto: Kreissparkasse Schwalm-Eder
IBAN: DE69 5205 2154 0031 3131 33 | BIC: HELADEF1MEG

JULIUS KÜHN WILL BALD WIEDER ANGREIFEN

Bald will Julius Kühn wieder für die MT Melsungen auf der Platte stehen! Im Video aus der HBL-Reihe "Gipfelstürmer", in der Bundesligacracks an markanten Orten interviewt werden, verrät der Rückraumspieler seine schönsten, aber auch schlimmsten Momente! Und woran er laut dem Bundestrainer noch arbeiten kann! Zum Interview mit Gipfelstürmer-Moderatorin Julia Alefedler bestieg Julius Kühn das Kasseler Wahrziechen, den Herkules, in Wilhelmshöhe.

Kurz vor der Heim-WM-war ganz Handball-Deutschland geschockt als Du dich verletzt hattest. Kannst Du beschreiben, was da in dir selber vorgegangen ist?
Julius Kühn: Ich bin wirklich froh, dass diese Zeit jetzt langsam vorbei ist. Für mich war der Monat Januar am schlimmsten. Wenn man mitbekommt, wie die Jungs Deutschland begeistern und man selber eigentlich auch da stehen könnte.

Du bist als wurfgewaltiger Rückraumspieler bekannt geworden. Ist das eine Qualität, die schon seit Deiner Kindheit besitzt oder ist das erst mit der Zeit gekommen?
Julius Kühn: Das war schon immer mein großer Trumpf, Tore von neun Meter oder noch weiter weg zu werfen. Da versuche ich auch wieder hinzukommen, dass das möglichst wieder in Einklang kommt. Meine Stärke war ja immer der Sprungwurf, ich glaube mich hat noch nie jemand einen Schlagwurftor werfen sehen. Da kommt bei mir eher ein Mäusehammer raus, als alles andere (lacht).

Fotos: Screenshots

Willst Du daran noch arbeiten oder Dich lieber auf dein angestammten Stärken fokussieren?
Julius Kühn: Ich könnte ja jetzt ausplaudern, dass ich gerade über diese Schwachstelle zuletzt mit dem Bundestrainer über gesprochen habe und er gesagt hat, dass ich doch mal an dieser Schwäche arbeiten soll. Aber ich muss ehrlich gestehen, dass das mir bisher noch nicht gelungen ist.

Wir sind hier auf dem Herkules ganz oben angekommen. In 2016 galt das auch für die Nationalmannschaft bei der EM. Welche Erinnerungen hast Du daran?
Julius Kühn: Natürlich ausnahmslos positive Erinnerungen. Man konnte das damals ja nicht so schnell realisieren, es ging einfach alles sehr schnell. Damals gab es ja den Slogan 'Von der Couch zum Europameistertitel'. Das passierte ja innerhalb von nur einer Woche. Das war einfach unfassbar und das

ODDSET
DIE SPORTWETTE

ODDSET SPORT

DIE APP FÜR ECHTE FANS.

JETZT KOSTENLOS DOWNLOADEN!

LOTTO hilft HESSEN

www.oddset.de
www.lotto-hessen.de

PARTNER DES DFB

JULIUS KÜHN WILL BALD WIEDER ANGREIFEN

wird man immer im Kopf behalten.

Dann kam ja wenig später gleich Olympia. Wie stolz bist Du darauf, dabei gewesen zu sein?

Julius Kühn: Darüber bin ich eigentlich noch glücklicher als über den Europameistertitel. Olympia war immer das Größte für mich. Das war immer mein Traum, einmal dabei zu sein. Es war einfach der Wahnsinn, zusammen mit so vielen bekannten Leistungssportler auf einem Fleck zu sein. So ein Ereignis interessiert die ganze Welt. Das war ein Erfahrung fürs Leben. Ich hoffe, dass ich das nochmal erleben kann.

Foto: Screenshot

Was Julia Alefelder dem 26-jährigen noch entlockte:
Julius Kühn plant sein Comeback zur kommenden Saison. Der Handballprofi ist auch motorsportbegeistert, besitzt sogar ein eigenes Renncart. – B.K.

Das komplette Video aus “7Meter - Das offizielle Magazin der DKB Handball-Bundesliga, aus der Reihe Gipfelstürmer” sehen Sie hier:

Stärken für's Comeback: Julius Kühn tankt Energie mit einem herzhaften Steak, bei den Fliegenden Köchen, by Christoph Brand.

Der beste Handball live.

- ✓ Alle Spiele, alle Tore der DKB Handball-Bundesliga, einzeln oder in der Konferenz
- ✓ Alle deutschen Spiele aus der VELUX EHF Champions League
- ✓ Dazu das gesamte Fußballangebot von Sky: Bundesliga, UEFA Champions League, 2. Bundesliga und DFB-Pokal
- ✓ Sei mit dem Supersport Ticket live, spontan und flexibel dabei

Spontan buchen und sofort live streamen | skyticket.de/handball

sky TICKET

*Supersport Monatsticket: Angebot nur zuhause für Neukunden. Der Preis für das Supersport Monatsticket ist im ersten Monat auf € 9,99 reduziert. Der Gesamtbetrag ist zu Abonnementbeginn fällig. Ab dem zweiten Monat werden € 20,99 mtl. berechnet. Laufzeit: Das Monatsticket kann erstmalig mit einer Kündigungsfrist von 7 Tagen zum Ende des ersten vollen Monats, danach jeweils zum Kalendermonatsende gekündigt werden. Bei einer Kündigung vor Ende des ersten vollen Monats unter Berücksichtigung der Kündigungsfrist entstehen keine weiteren Kosten. Bei nicht rechtzeitiger Kündigung verlängert sich der Vertrag automatisch jeweils um einen weiteren Monat. Laufzeit unbefristet. Angebot gültig bis 15.5.2019. Stand: Mai 2019. Änderungen vorbehalten. Sky Deutschland Fernsehen GmbH & Co. KG, Medienallee 26, 85774 Unterföhring.

B-JUGEND IM DM-HALBFINALE

DER TRAUM GEHT WEITER

Die B-Jugend der mJSG Melsungen/Körle/Guxhagen steht in Halbfinale um die Deutsche Meisterschaft! Mit 26:23 (13:12) bezwangen die Nordhessen nach ihrem Hinspielerfolg beim VfL Gummersbach die Westdeutschen auch im Rückspiel vor der Rekordkulisse von fast 800 Zuschauern in der Melsunger Stadtsporthalle. Damit wird die Erfolgsgeschichte der Bartenwetzer fortgeschrieben und die Mannschaft von Trainer Georgi Sviridenko bleibt in dieser Saison ungeschlagen. Im Semifinale geht es nun gegen den SC Magdeburg um den Einzug ins Endspiel. Dabei müssen die MT Talents am kommenden Wochenende zuerst auswärts antreten.

Nach dem 1:0 durch Paul Kompenhans kombinierten MJSG in einer Weise, die selbst dem Gummersbacher Anhang bange werden ließ. Kompenhans riss das Spiel wie schon in Gummersbach an sich, führte prima Regie und überzeugte auch als Torschütze sowohl von der Siebenmeterlinie als auch aus dem Feld zum 4:2 (5.).

Ole Pregler erhöhte nach zehn Minuten schon auf 7:2, Lasse Hellemann nach einer Auszeit der Gäste sogar auf 8:2. Die Partie schien früh einer Entscheidung entgegen zu steuern. Wäre da nicht eine Zwei-Minuten-Strafe gegen Ole Pregler gewesen. Denn die wirbelte die Melsunger Hintermannschaft gehörig durcheinander, riss in den Abwehrinnenblock eine Lücke, die der VfL nicht nur umgehend entdeckte, sondern eiskalt nutzte. Zweimal in Überzahl, einmal per Tempogegenstoß durch Torben Rückriem: es stand nur noch 8:5.

Einzig Ole Pregler traf, dann war der nächste Dreierpack fällig. Einige Fehler im Aufbau, ein vergebener Siebenmeter von Paul Kompenhans und Gummersbach war auf 9:8 dran (19.). Und wieder voll im Spiel. Zwar zog die mJSG zunächst noch einmal auf 12:9 davon, hatte bis auf einen von David Kuntscher schnörkellos verwandelten Siebenmeter bis zur Pause aber nichts mehr zuzusetzen. Anders der VfL. Vor allem David Schmidt wusste sich durchzusetzen und machte mit dem 12:11 bereits seinen fünften Treffer. Ein weiterer Pluspunkt der Gäste war der eingewechselte Keeper Dennis Stöcker.

Foto: H. Hartung

Nach dem Seitenwechsel wurde es noch enger. Zwar konterte David Kuntscher den Ausgleich mit einem weiteren Siebenmeter und einem Treffer über die erste Welle, was jedoch Mathis Häseler exakt genauso beantwortete und erneut auf 15:15 egalisierte (30.). Kurz darauf hatten die Westdeutschen nach einer Doppelparade des immer stärker werdenden Dennis Stöcker gegen Jona Rietze und Lasse Hellemann sogar die Chance zur eigenen Führung. Das bügelten jedoch Paul Kompenhans und Lasse Hellemann wieder gerade. Letzterer nicht mit Toren, aber mit viel Betrieb am Kreis. Das nutzte Kompenhans geschickt. Suchte entweder selbst den Abschluss oder lieferte Traumanspiele wie das hinter dem Rücken auf Linksaußen Ben Beekmann zu dessen 18:16 (35.). Es folgten dennoch bange Minuten für Melsungen. In denen Jannik Büde bärenstark gegen Bruno Eickhoff rettete und auch im Nachgang kaum zu überwinden war. Das half, die vergebenen eigenen Möglichkeiten im Angriff zu kompensieren.

Gummersbach ließ sich nicht abschütteln. Immer wieder verkürzten Florian Schmidt und seine Nebenleute. Erst als Jannik Büde ein weiteres Mal glänzend gegen Linksaußen Maximilian Keil reagierte, Kompenhans unter Bedrängnis zum 22:19 veredelte und Büde ein weiteres Mal gegen Finn Schroven rettete, war eine kleine Vorentscheidung gefallen (42.). Der endgültige Knockout für die wacker kämpfenden Gäste war schließlich Häselers Lattentreffer und Lasse Hellemanns 25:21 zweieinhalb Minuten vor dem Schlusspfiff.

MJSG: Büde (10 Paraden / 21 Gegentore), Kröger (0 P. / 2 G.); Beekmann 4, Kompenhans 6/1, Ebner, Pregler 3, Rietze 1, Fitozovic 2, Dhaliwal, Andrei, Hellemann 4, Potzkai, Goujard, Kuntscher 6/3 – Trainer Georgi Sviridenko. – WMK

BLU GUXHAGEN

FITNESS • WELLNESS • SPA

KOMM MIT UNS AUF DIE REISE

365 TAGE AKTIV URLAUB

Erlebe das fantastische Ambiente des Spa-Bereichs im BLU Guxhagen! Gönn Dir eine Auszeit auf unserer herrlichen Dachterrasse. Entspanne in unseren 4 Erlebnis-Saunen und lasse Dich treiben in unseren beiden Innen- und Außenpools.

» Relaxe nach dem Training in unserem einzigartigen Spa-Bereich.«

TATJANA MESSER, BLU-Fitnesstrainerin

#wirliebenblu | #bluforyou

Am Fuldaberg 1a · 34302 Guxhagen · Tel. 05665 92 92 70 · www.blu-guxhagen.de

A-JUGEND IM DM-HALBFINALE AUSGESCHIEDEN

DEN GROSSEN WURF VERPASST, ABER DIE HERZEN GEWON

Es hat nicht sollen sein. Nach der Niederlage im Hinspiel unterlag die mJSG Melsungen/Körle/Guxhagen auch im Rückspiel des Halbfinales um die Deutsche Meisterschaft bei der SG Flensburg-Handewitt mit 27:36 (14:19). Nach starkem Beginn und einer Führung Mitte der ersten Hälfte ließen die Nordhessen bis zur Pause zu viele Möglichkeiten gegen den überragenden SG-Schlussmann Johannes Jepsen liegen. Dennoch enttäuschten die MT Talents überhaupt nicht, stellten den hohen Favoriten immer wieder vor Aufgaben und konnte insbesondere im Spiel mit zwei Kreisläufern punkten. Das individuell starke Team von Trainer Michael Jacobsen wusste die ihm gestellten Aufgaben jedoch zu lösen und zog am Ende verdient ins Finale um den nationalen Titel gegen den Nachwuchs der Rhein-Neckar Löwen ein.

Foto: A. Käsler

Die Grundlage zur großen Uberraschung war in der Anfangsphase eigentlich gelegt. Glenn Eggert präsentierte sich hellwach und auf dem Posten beim ersten Wurf von Jörn Persson, Julian Fuchs abgebrüht beim Verwandeln der ersten Melsunger Chance.

Bis hierher lief beinahe alles wie geplant, inklusive Mitgehens des von der SG angeschlagenen hohen Tempos. Weil Flensburg konsequent die direkten Zweikämpfe suchte und sich die mJSG in die Falle locken ließ, brachten zwei Siebenmeter den Vavoriten in Vorteil, den Niels Versteijnen auf 5:2 ausbaute (9.). Pech für die Nordhessen, dass sowohl Julian Fuchs als auch Jona Gruber zwischenzeitlich nur Holz trafen.

Ole Pregler machte es genauer, dann hatte Max Bieber seinen zweiten Versuch von der Siebenmeterlinie. Nach verworfener erster Möglichkeit stand es nur noch 5:4 (10.). Und es wurde noch besser. Tomas Piroch ging kraftvoll in die Offensive, zog zwei Gegner auf sich und spielte dann den überlegten Pass auf Linksaußen Jan Dobriczikowski. Der nächste Streich von Julian Fuchs drehte die Partie zum 6:5 für die MT Talents (12.)

Es begannen die starken Minuten von Jaris Tobeler. Drei Treffer des Rechtsaußen bedeuteten das 9:7 für Flensburg (17.) und nach einer nur kurzen Erholphase der Gäste schlug dann Niels Versteijnen zu.

Nach Jörn Perssons Doppelschlag zum 19:13 und Ballverlust der Talents in der Vorwärtsbewegung schien es noch vor der Pause auf die Vorentscheidung hinauszulaufen. Die Rückeroberung des Spielgeräts und Max Biebers entschlossener Vorstoß zögerten sie aber noch hinaus.

Obwohl die Norddeutschen mit dem besseren Start in die zweite Hälfte aufwarteten und durch Jörn Persson, Jaris Tobeler und Marek Nissen auf 22:14 erhöhten (36.), lief die Partie für Melsungen nicht wirklich schlecht. Einzig die Abschlüsse passten nicht. Oder anders: Johannes Jepsen sorgte dafür, dass für seine Mannschaft nichts anbrannte. Erst Nikita Pliuto schaffte es zweimal aus der Nahdistanz, ihn zu bezwingen (16:24, 48.).

Noch immer versuchten die Melsunger alles, doch noch einmal eine Wende herbeizuführen. Mikulas Cejka traf, Julian Fuchs ebenfalls. Der nächste Versuch des quirligen Rechtsaußen landete als Aufsetzer allerdings leider nur an der Latte. Ein Produkt des immer wieder gut funktionierenden Spiels mit zwei Kreisläufern, das den Außen Räume und eine Reihe guter Möglichkeiten bescherte. Für SG-Trainer Michael Jacobsen zu viele. Denn er nahm zeitig eine Auszeit und justierte das Defensivspiel neu (24:18, 43.).

Mit Erfolg. Die Konzentration fuhr wieder hoch, Torhüter Johannes Jepsen legte mit besser werdender Unterstützung seiner Vorderleute noch einmal zu und parierte glänzend gegen Mikulas Cejka. Jörn Persson und Niels Versteijnen erhöhten auf 26:18 und hatten den Einzug ins Finale damit eine Viertelstunde vor dem Abpfiff bei elf Toren Vorsprung inklusive der drei aus dem Hinspiel endgültig sicher.

Wo andere Mannschaften endgültig zusammengebrochen wären, da zeigten die MT Talents Einstellung

und Moral. In einem offenen Schlagabtausch halfen sie tatkräftig mit, die Stimmung in beiden Fan-Lagern hoch zu halten. Ob David Kuntschers Strich aus neun Metern in den langen Winkel, Nikita Pliutos Doppelschlag vom Kreis zum 23:29 oder Björn Wenderoths Volltreffer in den leeren Kasten auf der gegenüberliegenden Seite zum 25:32 (56.) – es gab noch reichlich Applaus, und den auch vom gegnerischen Publikum. Wobei der Support durch die eigenen Fans weit weg von zu Hause einmal mehr überragend war.

Dass die Niederlage mit neun Toren letztlich um einige zu hoch ausfiel, tat dem Stolz über das zuvor Erreichte keinen Abbruch. Die SG Flensburg-Handewitt war über die beiden Spiele gesehen sicher der verdiente Sieger. Allerdings war auch deren Coach Jacobsen hinterher voll des Lobes ob der gezeigten Leistung der Nordhessen. Die ließen die Köpfe nur kurz hängen, wünschten ihren Bezwingern alles Gute im Finale gegen die Rhein-Neckar Löwen und schalteten schnell um in den Feier-Modus. Wissend, dass sie Großes geleistet haben in dieser so erfolgreichen Saison. – WMK

MJSG: Eggert (5 Paraden / 21 Gegentore), Herbst (2 P. / 8 G.), Wenderoth (1 Tor, 2 P. / 7 G.);
Dobriczikowski 1, Piroch 2, Gruber 2, Damm 1, Pregler 3, Bieber 3/2, Fuchs 6/3, N. Pliuto 5, Cejka 1, M. Pliuto 1, Kuntscher 1 – Trainer Björn Brede.

Foto: A. Käsler

Foto: A. Käsler

Foto: A. Käsler

MT BUNDESLIGA-HANDBALL

WIR UNTERSTÜTZEN DAS

ELIS WOCHE

THW KIEL MIT ZWEITEM TITEL

Welche Themen haben die Handball-Welt in der vergangenen Woche besonders bewegt und was gibt es Neues in Bundesliga, Champions League und Nationalmannschaft zu berichten? Jeden Montag blickt handball-world-Redakteurin Elisabeth Trübenbach in "Elis Woche" auf die Meldungen der vergangenen sieben Tage zurück und liefert einen Ausblick auf die anstehenden Ereignisse und Events in dieser Woche.

Mit dem 26:22-Sieg gegen die Füchse Berlin sicherte sich der THW Kiel den EHF-Pokal 2019 und gleichzeitig den zweiten Titel in dieser Saison. "Das war wirklich ein bewegender Moment", sagte Gislason, der seinen 20. Titel mit dem THW Kiel holte (Foto: THW).

"Ich bin sehr, sehr zufrieden und glücklich. Wir haben sehr gut gespielt und waren von Beginn an sehr fokussiert", ergänzte Gislason mit Blick auf das Finalspiel. Die Anhänger der Zebras konnten mit dem EHF-Pokal-Gewinn nach dem Sieg des DHB-Pokals bereits den zweiten Titel in dieser Saison bejubeln.

Auf Seiten der Füchse war man weniger glücklich. "Ich bin richtig enttäuscht. Man kämpft mehrere Monate für einen Titel und dann verliert man im Finale den Pokal", sagte Velimir Petkovic. Der Füchse-Coach führte an: "Es fällt mir nur etwas leichter, weil Alfred den Titel gewonnen hat. Ich gratuliere ihm von ganzem Herzen. Er hat es verdient, er ist eine Größe in unserer Branche."

In der Bundesliga steht der THW Kiel weiterhin auf dem zweiten Platz. Die SG Flensburg-Handewitt sicherte sich gegen die MT Melsungen einen 30:24-Sieg und nimmt weiterhin die Spitzenposition ein. Der SC Magdeburg konnte beim 23:22 gegen den TBV Lemgo Lippe nur knapp punkten.

Über einen Zwei-Tore-Sieg konnten sowohl der SC DHfK Leipzig mit dem 26:24 gegen GWD Minden als auch die HSG Wetzlar mit dem 24:22 gegen Frisch Auf Göppingen und der HC Erlangen mit dem 27:25 gegen die SG BBM Bietigheim jubeln. Die Eulen Ludwigshafen und der TVB 1898 Stuttgart teilten sich beim 23:23 die Punkte. Die TSV Hannover-Burgdorf holte sich ein souveränes 30:24 gegen den VfL Gummersbach.

Am heutigen Donnerstag folgen nun fünf weitere Partien. Unter anderem treffen die MT melsungen auf die TSV hannover-Burgdorf, die Rhein-Neckar Löwen auf Frisch Auf Göppingen und der SC Magdeburg auf den VfL Gummersbach. Am Samstag empfängt die SG BBM Bietigheim den TBV Lemgo Lippe. Am Sonntag um 13:30 Uhr kämpfen dann die Füchse Berlin und die Rhein-Neckar Löwen gegeneinander um Punkte. Um 16 Uhr geht es zwischen dem THW Kiel und GWD Minden sowie den Eulen Ludwigshafen und dem Bergischen HC zur Sache.

handball-world.news

BRÜNE

Ihre Ansprechpartner vor Ort :

Jochen Brüne

Ingo Bingemann

Honda Accord Tourer 2.0 Eleg. 50 J. Edi.Lifestye
11.900 €, MwSt. nicht ausweisbar
Kombi, Gebrauchtfahrzeug
EZ 05/2012, 137.000 km, 115 kW (156 PS)
Benzin (E10-geeignet), Schaltgetriebe, Klimaautomatik
Kraftst.verbr. komb.: ca. 7,2 l/100 km - CO2-Emiss. komb.: ca. 166 g/km

Honda CB 1000 R neues Modell
10.444 € (Brutto), 8.776 € (Netto), 19,00% MwSt.
Naked Bike, Gebrauchtfahrzeug
EZ 05/2018, 1.600 km, 107 kW (145 PS)
Benzin, Schaltgetriebe

Honda CB 1100 RS
9.999 € (Brutto), 8.403 € (Netto), 19,00% MwSt.
Motorrad, Neufahrzeug
15 km, 66 kW (90 PS), Benzin, Schaltgetriebe

Honda CB 125 F alle Farben am Lager
2.950 € (Brutto), 2.479 € (Netto), 19,00% MwSt.
Klein/Leichtkraftrad, Neufahrzeug
5 km, 8 kW (11 PS), Benzin

Honda CB 125 R
3.939 € (Brutto), 3.310 € (Netto), 19,00% MwSt.
Klein/Leichtkraftrad, Vorführfahrzeug
EZ 05/2019, 300 km, 10 kW (14 PS)
Benzin, Schaltgetriebe

Honda CB 125 R !!!NEU!!!
4.490 € (Brutto), 3.773 € (Netto), 19,00% MwSt.
Klein/Leichtkraftrad, Neufahrzeug
10 km, 10 kW (14 PS), Benzin, Schaltgetriebe

Honda CB 500 F neues Modell 2019
6.390 € (Brutto), 5.370 € (Netto), 19,00% MwSt.
Naked Bike, Neufahrzeug
5 km, 35 kW (48 PS), Benzin, Schaltgetriebe

Honda CB 500 X Aktion
6.550 € (Brutto), 5.504 € (Netto), 19,00% MwSt.
Motorrad, Neufahrzeug
10 km, 35 kW (48 PS), Benzin, Schaltgetriebe

HONDA

Industriegebiet Pfieffewiesen • 34212 Melsungen
Tel. 05661 / 1737 • Fax 05661 / 1846
www.bruenegmbh.de
Verkauf Mo-Fr: 9 : 00 - 18 : 00, Sa: 8 : 30 - 12 : 30 Uhr
Werkstatt Mo-Fr: 8 : 00 - 17 : 30, Sa: 8 : 30 - 12 : 30 Uhr
Beratung, Verkauf u. Probefahrt nur während der gesetzl. Öffn.zeiten.
Mehr Angebote finden Sie unter: www.bruenegmbh.de
Alle Angaben ohne Gewähr. Keine Haftung für Druckfehler!

Ohne Lösung in Flensburg

Was sich in den letzten Spielen immer wieder angedeutet hat, wurde in Flensburg mehr als deutlich. Obwohl wir wieder in (fast) Bestbesetzung antreten konnten, spielte die Mannschaft mit angezogener Handbremse, als ob sie ihre Kräfte einteilen muss. Nichts zu sehen von der angekündigten Überraschung für den Flensburger Angriffen und den schnellen Toren. Die einzigen, die schnell spielten waren die Flensburger. Und die Überraschung ereilte wohl eher unseren Angriff mit der 5:1 Abwehr. Es wurden keine Lösungen gefunden, das Spiel fand im Stehen statt. Wie sagte so schön der Sky Kommentator – „da war auf der A7 mehr im Stau los und da stand ich 4 Stunden an einer Stelle“. Klar kann man einen schlechten Tag haben, aber das grenzte schon an einen Offenbarungseid. Birkefeldt hat als einziger Zug zum Tor und wird nach kurzer Zeit ausgewechselt. Michi Müller spielt schlecht und darf trotzdem weitermachen. Pavlovic fand auch keinen Zug zum Tor. Sidorowicz und Schneider durften erst in der 2.Halbzeit ran, brachten dann aber mehr Tempo ins Spiel. Leider zu spät, denn die Aufholjagd wurde nur durch den Einsatz der zweiten Flensburger Reihe ermöglicht. Sorry Leute, das war gar nichts.

Foto: H. Hartung

A- und B-Jugend in Playoffs um Deutsche Meisterschaft

Positive Meldungen gibt es dagegen von unseren Jugendmannschaften. Nach den beeindruckenden Auftritten der B-Jugend gegen den Nachwuchs der SG Flensburg-Handewitt steht sie nun gegen Gummersbach im Viertelfinale. Zum Hinspiel mussten die Jungs zunächst in Gummersbach antreten. Nach einem hochdramatischen Spiel sicherten sich die Jungs in letzter Sekunde den 23:22 Erfolg. Am Sonntag 18.05. stand das Rückspiel in eigener Halle statt.
Die A-Jugend trat gegen die starken Flensburger Jungs zunächst in eigener Halle an. Die Kulisse mit 800 begeisterten Zuschauern bot den entsprechenden Rahmen. Zunächst sah es so aus, als ob die Flensburger Mannschaft der übermächtige Gegner ist. Unsere Jungs berappelten sich aber und kämpften sich mit viel Leidenschaft und Einsatz ins Spiel und machten so die körperlichen Unterschiede weg. Bis zum Schluss kämpften die Jungs und am Ende stand ein nur eine drei Tore Niederlage auf der Anzeigentafel. Es ist also noch nichts verloren für das Rückspiel in Flensburg. Da das Spiel erst nach Redaktionsschluss stattfand, können wir leider noch nichts zum Ergebnis sagen. Wir gratulieren beiden Teams zu den starken Leistungen – macht weiter so! Ihr lebt die #60Minuten-Vollgas

Die Recken zu Gast

Zum heutigen Heimspiel begrüßen wir Mannschaft und Fans von Hannover-Burgdorf. Und damit begrüßen wir auch unseren zukünftigen Spiel Kai Häfner an seiner Wirkungsstätte ab Sommer. Die Spatzen hatten es ja schon länger von den Dächern gepfiffen, nun wurde der vorzeitige Wechsel bestätigt. Wir freuen uns, dass wir dann auf der Halbrechten Position top besetzt sind. Heute heißt es aber erstmal kämpfen um die 2 Punkte in der Rothenbachhalle zu behalten. Für die Recken geht es eigentlich nicht mehr um viel, auch wenn es für sie noch den ein oder anderen Tabellenplatz nach oben gehen kann. Wir benötigen die zwei Punkte für den Kampf um die europäischen Plätze, wenn wir heute verlieren, können wir uns davon wohl getrost verabschieden. Also legt alles rein und zeigt uns - wie die MT Talents es auch tun - #60MinutenVollgas! #gemeinsamfüralle #wirsindeinteam

Trommler inside

Gemeinsam mit den Bartenwetzern planen wir die Auswärtsfahrten. Für diese Saison sind die Auswärtsfahrten abgeschlossen. Sobald der Spielplan für die kommende Saison veröffentlicht wurde werden wir euch über unsere Facebook Seite und App informieren. Wer Interesse an unseren Auswärtsfahrten hat und mitfahren möchte, kann sich bei uns am Fanclubstand anmelden. Die Fahrten kosten alle 20€ für die Busfahrt zuzüglich der jeweiligen Eintrittskarte. Alle aktuellen Informationen findet ihr auch auf www.mt-trommler.de/auswaertsfahrten oder in der App.

rosen apotheke
seit 1701
Inh. Dr. Alexander Schröder
Am Markt 3-4 | Melsungen | T 05661. 2934
www.apotheke-melsungen.de

Ihr Schirmherr
beim Bauen
& Erhalten.

- Sanierung/Erhaltung
- Holzrestaurierung
- Spritzverfugung
- Bauwerke
- Kernbohrung
- Brandschutz
- Bodenbeschichtung
- Balkonabdichtung

Familienbetrieb seit 1925
Fesch-Bau
Waldkappel-Schemmern • Tel. 05656-311 • Fesch-Bau.de

kassel airport
Ziele
hat Jeder
Welches ist Deins?
Teneriffa | Fuerteventura | Gran Canaria
Mallorca | Antalya | Rhodos | Heraklion | Hurghada
#urlaubdirektabzuhause
www.facebook.com/flughafenkassel www.kassel-airport.aero

DIE BARTENWETZER

Zweimal Flensburg

Kurz gesagt: Die Flensburger ließen in ihrem Kampf um die Titelverteidigung gegen unsere MT nichts anbrennen. Auch wenn die MT nach einem zehn Tore Rückstand noch einmal Moral zeigte und sich zwischenzeitlich wieder auf vier Tore an den deutschen Meister herankämpfte, blieb es im Endeffekt bei einem ungefährdeten Sieg 30:24 für die Gastgeber.

Foto: H. Hartung

Es seien mir ein paar persönliche Worte erlaubt: enttäuschender als die über weite Strecken schwache Leistung der MT fand ich einige Kommentare, die im Nachgang in den sozialen Medien zu finden waren. Konstruktive Kritik sieht anders aus… Wir spielen in der stärksten Liga der Welt. Wir hatten viele Langzeit- und immer wieder kurzfristige Ausfälle in der Saison zu beklagen. Da finde ich es bemerkenswert, dass sich die MT überhaupt im oberen Tabellendrittel befindet. Auch wenn die Mannschaft nun wieder fast komplett ist, sollte in meinen Augen nicht erwartet werden, dass sie von „jetzt auf gleich" so spielt, als sei es eine normale Saison gewesen. Natürlich hoffe ich darauf und leide als Fan mit, wenn es nicht läuft. Aber sollten Fans nicht gerade wenn es nicht gut läuft unterstützen!?! Ich kann jedenfalls gut damit leben, dass einige SG-Fans mir spontan den Spitznamen „die Frau mit der * Nameeinesbekannten-Markenherstellers * Batterie" verpasst haben, weil ich in der Flens-Arena unermüdlich bis zum Schluss anfeuerte.

Das Wichtigste: Es bleibt zu hoffen, dass sich Roman „Sido" Sidorowicz, Finn Lemke und Yves Kunkel in Flensburg nicht so verletzt haben, dass sie die letzten Saisonspiele aussetzen müssen. Gute Besserung!

A-Jugend

Nur zwei Tage später stand das Rückspiel der A-Jugend im Halbfinale der deutschen Meisterschaft in der „Ur-Hölle-Nord" in Handewitt an. Leider musste sich auch der Nachwuchs den Nordlichtern geschlagen geben. Die Tordifferenz zu unseren Ungunsten spiegelt aber nicht wider, was die Jungs geleistet haben: Unser Nachwuchs hat sich wacker gegen die Spieler der Flensburg-Akademie gewehrt, der Lohn wurde leider verwehrt. Ihr könnt stolz auf euch sein, soweit gekommen zu sein – wir sind es auf jeden Fall!

Auch die Zuschauerbilanz spricht für den packenden Handball unserer Jugend: in die Stadtsporthalle in Melsungen hatte sich ein vielfaches an Unterstützer*innen eingefunden als im Vergleich aus Gegnersicht für das Rückspiel in die Wiking-Halle. Und wir waren mit lauten und ausdauernden Fans vor Ort. Es hat Freude gemacht, euch zu unterstützen und ihr habt das mehr als verdient!

Die B-Jugend kämpft sich ins Halbfinale! Am Sonntag spielte unsere B-Jugend in Melsungen vor ebenfalls vollem Hause. Die B-Jugend kann schönen, schnellen Handball spielen. Dieses Rückspiel entwickelte sich zum echten Kampfspiel ums Weiterkommen. Unsere Jungs bezwangen den Nachwuchs des VfL Gummersbach erneut! Die Gegner erwiesen sich samt mitgereisten Fans als faire Verlierer. Wir gratulieren unseren Jungs zu der großartigen Leistung und zum verdienten Einzug ins Halbfinale der deutschen Meisterschaft! Ganz große Klasse Jungs!

Ausblick Bundesliga:

Wir freuen uns, dass Tobias Reichmann verlängert hat!

Heute empfangen wir die TSV Hannover Burgdorf. Natürlich werden wir insbesondere auf Kai Häfner schauen, der sein letztes Spiel im Trikot der Recken in der Rothenbachhalle bestreiten wird. Ab Sommer dürfen wir ihn dann als einen der Unsrigen begrüßen.

Liebe Fans, lasst uns heute zeigen, dass das Gros der Fans die Mannschaft auf einer Welle der Unterstützung durch das Spiel tragen will! Platz fünf ist tatsächlich noch drin ...

Susanne Wädow

WILLKOMMEN IM CLUB!

HOL DIR DIE
MT CLUB KOLLEKTION!

30 %

AUF ALLE ARTIKEL DER 1861 CLUB-KOLLEKTION*

* Nur solange der Vorrat reicht.

ANGEBOT NUR HEUTE IM MT-FANSHOP ERHÄLTLICH!

MT SUPPORTERS KASSEL

Erfolgreiche Jugendabteilung 2.0

Weiterhin geben die A- und B-Jugendlichen der mJSG Melsungen/Körle/Guxhagen Anlass zur Freude. Beide Mannschaften sind noch im Wettbewerb zur Deutschen Meisterschaft vertreten. Die B-Jugend bestritt dabei ihr Viertelfinal-Hinspiel beim VFL Gummersbach und schlug diesen knapp mit 23:22 trotz „schwachen Spiels“, so Trainer Georgi Sviridenko. Im Rückspiel ist deshalb absolute Vorsicht geboten um das Weiterkommen nicht zu gefährden. Die A-Jugend ist schon eine Runde weiter und kreuzte die Klingen im Halbfinal-Hinspiel in der Melsunger Stadtsporthalle mit dem Topfavoriten der SG Flensburg-Handewitt. Es war ein Spiel auf allerhöchstem Niveau, was letztlich aus MT-Sicht mit 32:35 verloren ging. In der ersten Halbzeit drohte das Spiel schnell durch einen Acht-Tore-Führung (19.) der SG entschieden zu sein. Sehr souverän präsentierten sich die Nordlichter, deren Mannschaft mit Nationalspielern gespickt ist, und jeder Fehler der MT wurde bestraft. Doch die Jungs von Björn Brede starteten vor 780 begeisterten Zuschauern eine Aufholjagd und verkürzten bis zur Halbzeit auf minus Vier und man legte nach und verkürzte in einem unwiderstehlichen Schlagabtausch auf 25:27 (45.). Letztlich behielten die Fördestädter jedoch die Oberhand und siegten „nur“ mit drei Toren, wofür auch der erst in der 54.Minute eingewechselte Björn Wenderoth mit verantwortlich war. Der Torhüter wehrte noch fünf Bälle ab und ließ nur einen Treffer zu. Solche Leistungen wird es brauchen, um im Rückspiel bestehen zu können. Dass die Brede-Schützlinge auswärts zu besonderen Leistungen im Stande sind, bewies man unlängst in Dormagen und warum soll das nicht auch in Flensburg gelingen. Drücken wir die Daumen dafür, diese tolle Mannschaft hätte es verdient!

Foto: Supporters

Supporters-Stammtisch mit prominentem Besuch

Beim allmonatlichen Stammtisch, der diesmal im Düsseldorfer Hof in Welheiden stattfand, hatten wir im April Besuch von Trainer Heiko Grimm und Julius Kühn (siehe Bild). Der Coach beantwortete viele Fragen der Anwesenden und erläuterte das restliche Programm bis Saisonende. Der immer noch verletzte Julius Kühn berichtete davon, dass er schon wieder erste Trainingseinheiten in der Halle absolviert hat und zur neuen Saison wieder auf der Platte stehen und angreifen will. Wenige Tage später wurde seine Vertragsverlängerung bis 2024 bekannt gegeben. Darüber freuen wir uns riesig! Danke an Heiko und Julius für den Besuch beim Stammtisch.

Saisonziel in Gefahr!

Um es vorweg zu nehmen: Die Niederlage beim Auswärtsspiel in Flensburg (30:24) glich einer schallenden Ohrfeige für jeden MT-Fan. Die Angriffsleistung war katastrophal und das Ergebnis schönt die Leistung der Mannschaft noch! Stefan Kretschmar formulierte es bei SKY-TV treffend mit den Worten „für die MT wird es noch ein sehr langer Weg bis zu einer Spitzenmannschaft“. Wie Recht er hat. Wir als Fans können erwarten, dass man alles daran setzt, den begehrten 5.Platz, der zur EHF-Cup-Teilnahme berechtigen würde, zu erreichen. Deshalb müssen die restlichen drei Spiele alle gewonnen werden und gegen Hannover-Burgdorf, deren Mannschaft und Fans wir herzlich in Kassel begrüßen, besteht dazu gleich reichlich Gelegenheit. Größtes Manko im MT-Spiel ist derzeit der Angriff. Funktioniert Lasse Mikkelsen mal nicht so gut, ist keiner da, der das Heft des Handelns in die Hand nimmt. Unvorbereitete Abschlüsse und technische Fehler passieren zu Hauf, was umgehend abgestellt werden muss, um das Saisonziel noch zu erreichen. Heiko Grimm muss jetzt schnell analysieren, um diese Mängel zu beheben und die richtigen Weichen für die drei letzten Spiele auf Sieg zu stellen.
In Augenschein genommen werden kann heute schon mal unser zukünftiger Halbrechter Kai Häfner. Die beiden Vereine einigten sich kürzlich auf einen vorzeitigen Wechsel, so dass Kai schon zur Saison 2019/20 zur MT stoßen wird. Ein sehr positives Zeichen! – A. Kiewnick

Kontakt:

Vor und nach dem Spiel an einem der Fanclub-Stehtische im Foyer
E- Mail: Gernot Sturm gtempesta@arcor.de
Telefon: Alexander Mix 0561/7399956 oder 0178/6915461

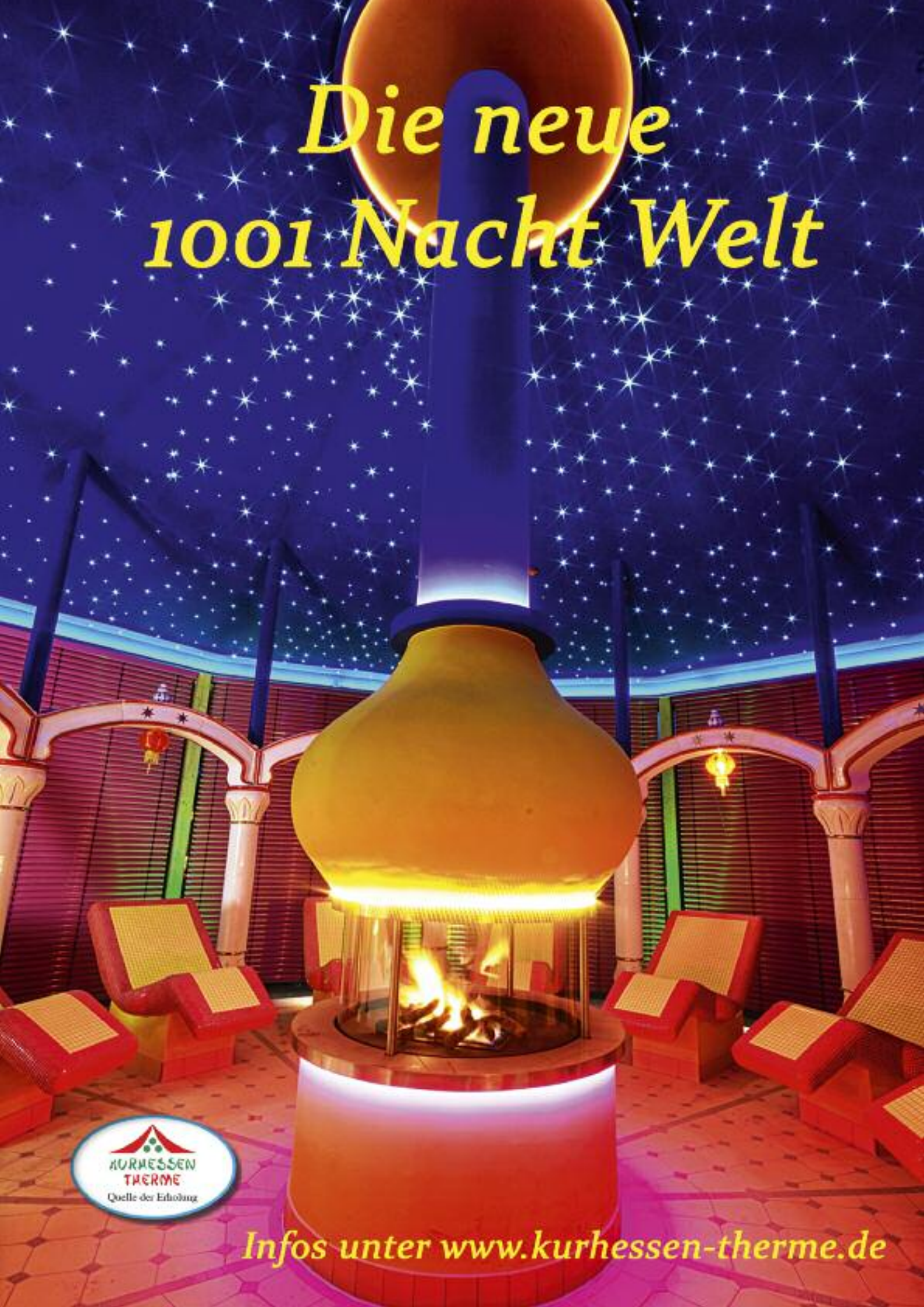
Die neue
1001 Nacht Welt
KURHESSEN
THERME
Quelle der Erholung
Infos unter www.kurhessen-therme.de

WICHTIGE MT-ADRESSEN

IHRE ANSPRECHPARTNER

TICKETS

MT-Geschäftsstelle Melsungen
Mühlenstraße 14, 34212 Melsungen
Tel. 05661-92600, Fax: 05661-926029
Mail: info@mt-melsungen.de
MO + DO: 10-16 h, DI: 10-18 h, MI + FR: 10-13 h

Fan Point Kassel
Friedrichsplatz 8, 34117 Kassel
Tel.: +49 561-12823
MO-MI: 10-18 h, DO + FR: 10-19 h
SA: 10-15 h

Sporthaus Lohfelden
Hauptstraße 49, 34253 Lohfelden
Tel.: +49 561-512771
MO-FR: 10-18 h, SA: 10-14 h

HNA Kartenservice
Kurfürsten-Galerie
Mauerstraße 11, 34117 Kassel
Tel.: +49 561-203204
MO-FR: 09-18 h, SA: 09-16 h
www.hna-kartenservice.de

Online-Ticketpartner
www.eventim.de

MANAGEMENT MARKETING PRESSE

Management
Axel Geerken
Vorstand
MT Spielbetriebs- u. Marketing AG
Mühlenstraße 14
34212 Melsungen
Tel.: +49 5661-9260-13
Mobil: +49 172-6750913
Mail: geerken@mt-melsungen.de

Marketing & Kooperationen
Christine Höhmann
Tel.: +49 5661 9260-19
Mobil +49 177 3448547
Fax +49 561 766818-99
Mail hoehmann@mt-melsungen.de

Kommunikation & Medienkontakt
Bernd Kaiser
c / o KaiserMarketing
Schillerstraße 7a
34253 Lohfelden
Tel.: +49 05608-959725
Fax: +49 3222-3212447
Mobil: +49 171-2737835
Mail: presse@mt-melsungen.de

CLUBLEITUNG

MT Spielbetriebs- u. Marketing AG
Vorstand:
Axel Geerken, Martin Lüdicke

MT Spielbetriebs- u. Marketing AG
Mühlenstraße 14, 34212 Melsungen
Tel.: +49 5661-9260-0
Fax: +49 5661-9260-29
Mail: info@mt-melsungen.de
I-Net: www.mt-melsungen.de
FB: facebook.com/MT.Melsungen

Aufsichtsratsvorsitzende
Barbara Braun-Lüdicke

Geschäftsstelle
Markus Groß, Nicole Fink, Petra Krause (Kontaktdaten: s.o.)

Impressum “Kurz vor Anpfiff”
Offizielles MT-Magazin
Erstellung: Bernd Kaiser, KaiserMarketing Lohfelden
Mail: kaiser.marketing@t-online.de
Download: www.mt-melsungen.de
Druck: Druckerei Bernecker Melsungen

MT-Tickets - Sportlich sparen mit REWE!

Sparen Sie beim Ticketkauf ab einem Einkaufswert von 50 € in Ihrem REWE Markt. Sie erhalten Sitzplatzkarten (Kategorie 2) zu einem Heimspiel der MT Melsungen zum Vorzugspreis von nur 10 € statt 21 € pro Karte!*

* Maximal 2 Gutschein-Karten (Kat. 2) pro Einkauf. Nur solange Vorrat reicht. Gutschein-Karten können an allen bekannten MT VVK-Stellen, sowie an der Tageskasse gegen Tickets eingetauscht werden.

Bad Sooden-Allendorf Städtersweg 1; **Baunatal** Johann-Siegmund-Schuckert-Str. 2a; **Fuldabrück-Bergshausen**, Ostring 40-42; **Edermünde-Grifte** Zur Mühle; **Espenau** Goethestr. 19; **Felsberg** Zum Haintor 1; **Fuldatal**, Ihringshäuser Str. 161; Reinhardswaldstr. 2; **Grebenstein** Bahnhofstr. 17; **Guxhagen** Dörnhagener Str. 55; **Habichtswald-Ehlen** Kasseler Str. 30; **Hess. Lichtenau** Ottilienstr. 1; **Hofgeismar** Bahnhofstr. 30; **Homberg/Efze** Stellbergsweg 5; **Fuldatal-Ihringshausen** Niedervellmarer Str. 23-25; **Kassel** Fr.-Ebert-Str. 104; Westring 40-42; Leuschner Str. 82; Heiligenröder-Str. 84-86; Kronenackerstr. 2; Sternbergstr. 10-12; Görlitzer Str. 39; Wittrockstr. 3; Frankfurter-Str. 225 (im dez); Kurt-Schuhmacher-Str. 2/Mauerstr. (Lutherplatz); **Kaufungen** Theodor-Heuss-Str.1; Im Feldhof 8; **Lohfelden** Waldauer Weg; **Reinhardshagen** Vaaker Weg 6; **Niestetal-Sandershausen**, Hannoversche Str. 72; **Schauenburg-Hoof** Pfingstweide 4; **Spangenberg** Mörshäuser Weg 2; **Waldkappel** Stockwiese 1; **Wanfried** Bahnhofstr. 6.

Am Vatertag mit Papa ins Kino!

Am 30.05. gilt unser Familientags-Tarif.
Denn jeder Feiertag ist bei uns Familientag.

CINEPLEX KASSEL/BAUNATAL

Cineplex Capitol Kassel • Wilhelmsstr. 2A • 34117 Kassel • www.cineplex-kassel.de
Cineplex Baunatal • Friedrich-Ebert-Allee 8 • 34225 Baunatal • www.cineplex-baunatal.de

HANDBALLVEREIN
IN DEINER NÄHE FINDEN
ES-LEBE-DER-SPORT.DE
es-lebe-der-sport.de
NACH DER WM IST VOR DER WM.
HANDBALL
ES LEBE DER SPORT